

MINE FARFÆDRE FIK INGEN BØRN

Hvad får man med en DNA-test?

Hvad skal man selv gøre?

Hvad kan DNA, som klassisk kilder ikke kan?

Hvordan kommer man i gang?

DNA-match

Når du og en anden person har brudstykker af jeres DNA, der er identiske, 'matcher' I hinanden.

Betragt dine DNA-match som ukendte slægtninge, og dyk ned i deres slægts-træer i jagten på jeres fælles aner.

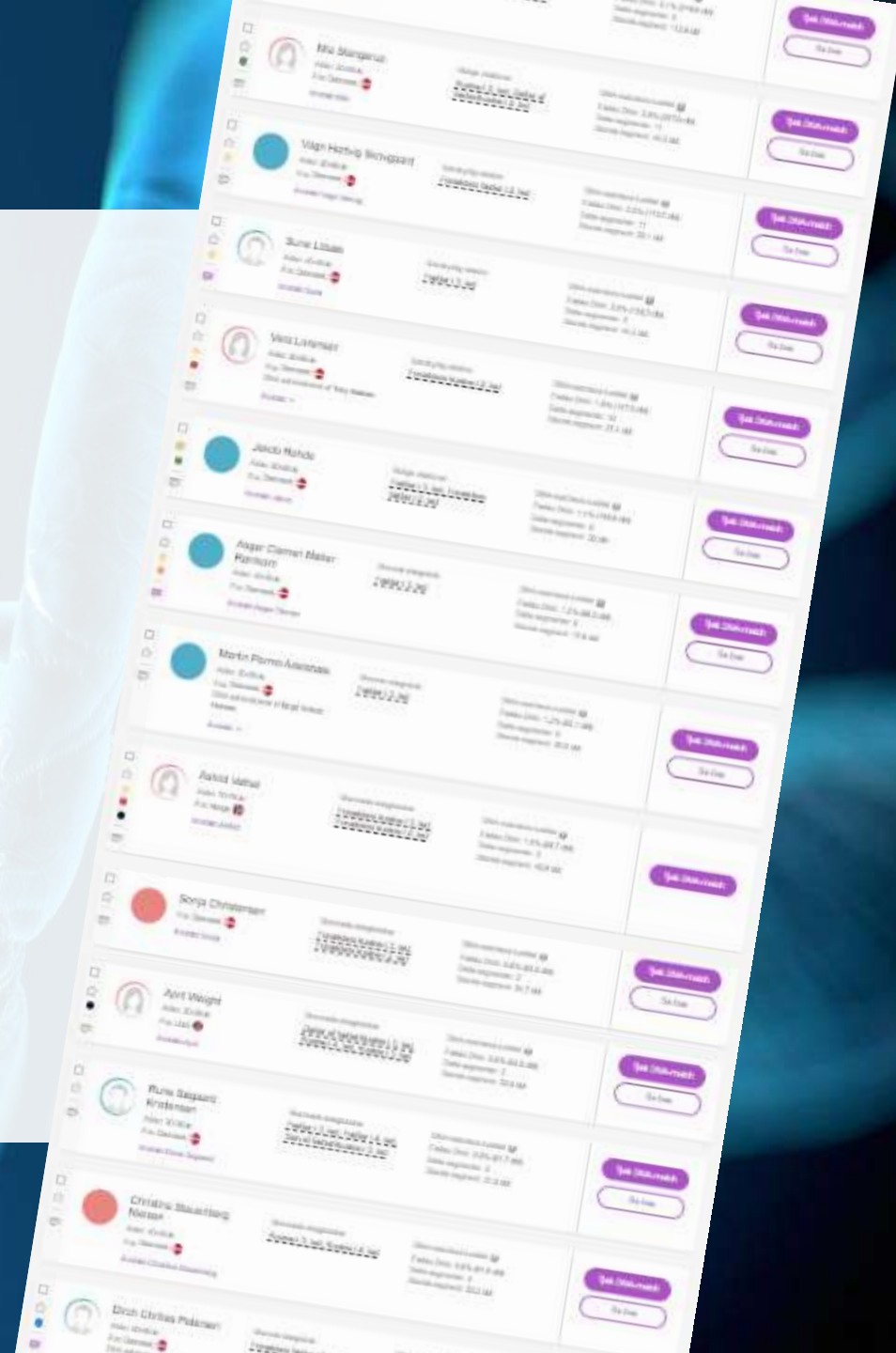



Peter Olsen

Sidens ophavsmand

Personer 2.175

Stamtræer 4

Billeder 60

Opdagelser 40

DNA-sæt 5

OM PETER OLSENS
ANETRÆ

I mit anetræ skal du særligt
være opmærksom på to
slægtsgrene: På min mormor

Person Discovery

Vi har fundet **11 personer** som kan tilføjes i dit træ
baseret på en match om din direkte ane (10
generationer) **Maren Christensen (born
Sørensdatter)**.

[Se Opdagelse](#)

Oversigt

Skønnet etnicitet

DNA-matches

DNA-værktøjer

Sundhedsrapporter

Administrer DNA-sæt

Upload DNA-data

Bestil DNA-sæt

NYERE AKTIVITETER

17. SEPT. 2023



Peter Olsen, dette er dig

Prøvepakke: MH-4MTJ38



Test flere familiemedlemmer

Modtag forslag

Oversigt

Skønnet etnicitet

DNA-matches

DNA-værktøjer

Viser 1–10 af 8.552 DNA-matches fundet

Filtre

Sortér efter

Lasse Peter
Olsen

Far

Alder: 70-79 år

Fra: Danmark



DNA administreret af dig

Kontakt Lasse Peter

Sandsynlig relation

Far

DNA-matchens kvalitet



Fælles DNA: 49,8% (3.533,2 cM)

Delte segmenter: 23

Største segment: 284,3 cM

Tjek DNA-match

Se træ



Peter Tost

Alder: 20-29 år

Fra: Danmark 🇩🇰

[Kontakt Peter](#)

Mulige relationer

Fætter i 2. led, Søn af fætter/kusine i 2. led

DNA-matchens kvalitet ?

Fælles DNA: 3,1% (219,8 cM)

Delte segmenter: 5

Største segment: 112,9 cM

[Tjek DNA-match](#)

[Se træ](#)



Mia Stangerup

Alder: 20-29 år

Fra: Danmark 🇩🇰

[Kontakt Mia](#)

Mulige relationer

Kusine i 2. led, Datter af fætter/kusine i 2. led

DNA-matchens kvalitet ?

Fælles DNA: 2,9% (207,6 cM)

Delte segmenter: 11

Største segment: 44,5 cM

[Tjek DNA-match](#)

[Se træ](#)



Vagn Hartvig Skovgaard

Alder: 80-89 år

Fra: Danmark 🇩🇰

[Kontakt Vagn Hartvig](#)

Sandsynlig relation

Forælders fætter i 2. led

DNA-matchens kvalitet ?

Fælles DNA: 2,5% (173,7 cM)

Delte segmenter: 11

Største segment: 32,1 cM

[Tjek DNA-match](#)

[Se træ](#)



Sune Lilbæk

Alder: 40-49 år

Fra: Danmark 🇩🇰

[Kontakt Sune](#)

Sandsynlig relation

Fætter i 3. led

DNA-matchens kvalitet ?

Fælles DNA: 2,0% (138,3 cM)

Delte segmenter: 5

Største segment: 44,3 cM

[Tjek DNA-match](#)

[Se træ](#)



Ole Scheidelin Espersen

🔥 Far (af DNA-match)

👤 Profil

🌳 Se slægtstræet



<Privat> Espersen

Hans barn



Svend åge Espersen

Hans far

Død



Helga Espersen

Hans mor

Død



Peter Scheidelin Espersen

Hans bror

1952 - 2008

DATA ^

1947

Fødsel

1947

📍 Danmark



Peter Tost

Født: 1995



Ole Scheidelin
Espersen

1947 - 2016



Svend åge Espersen

Død



Helga Espersen

Død



Peter Tost

Død



<Privat> vaagø Tost



<Privat> Larsen

Fælles forfader

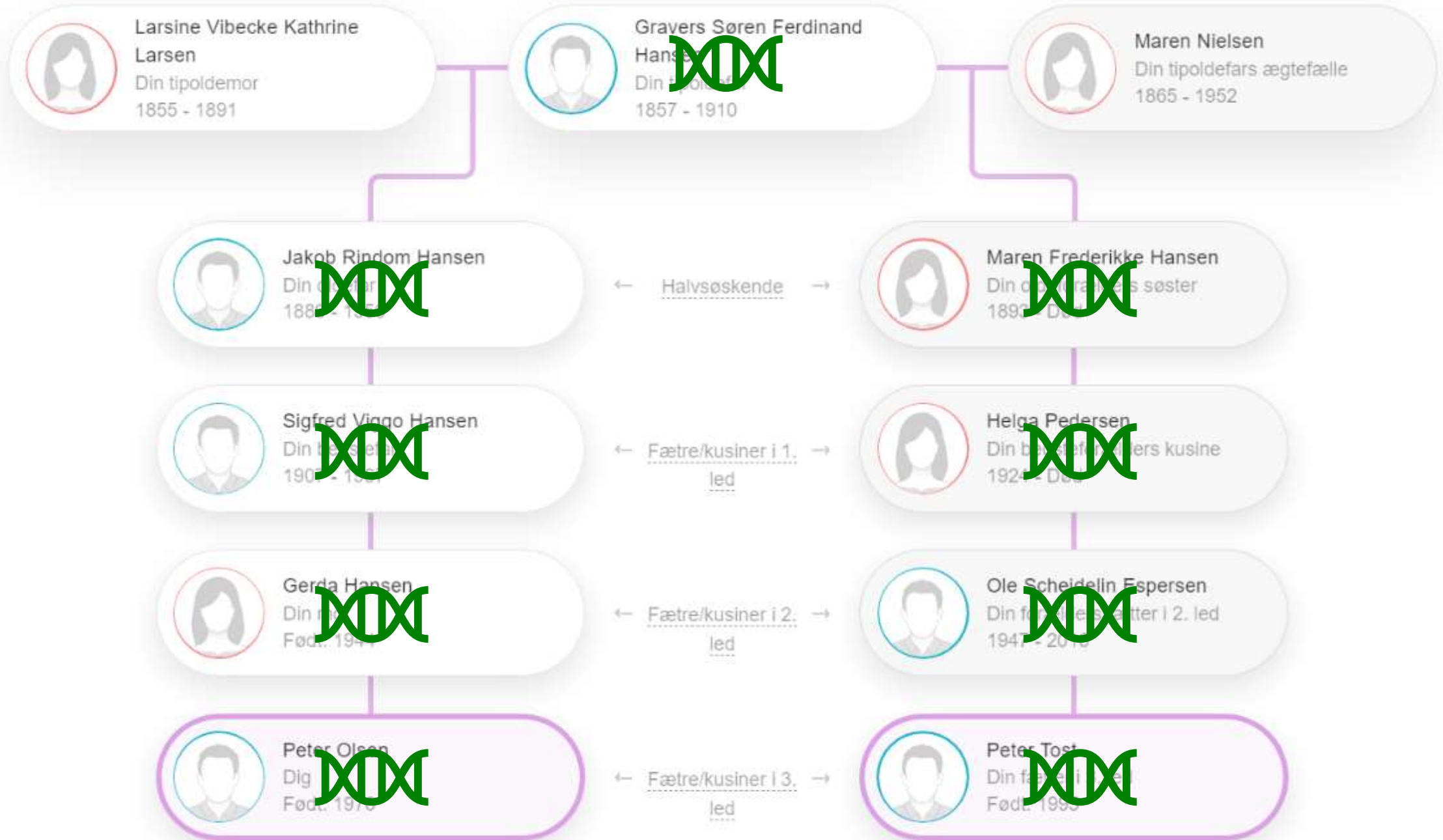



Peter Tost

Alder: 20-29 år

Fra: Danmark 🇩🇰

[Kontakt Peter](#)

Mulige relationer

Fætter i 2. led. Søn af fætter/kusine i 2. led

DNA-matchens kvalitet ?

Fælles DNA: 3,1% (219,8 cM)

Delte segmenter: 5

Største segment: 112,9 cM

[Tjek DNA-match](#)

[Se træ](#)



Mia Stangerup

Alder: 20-29 år

Fra: Danmark 🇩🇰

[Kontakt Mia](#)

Mulige relationer

Kusine i 2. led. Datter af fætter/kusine i 2. led

DNA-matchens kvalitet ?

Fælles DNA: 2,9% (207,6 cM)

Delte segmenter: 11

Største segment: 44,5 cM

[Tjek DNA-match](#)

[Se træ](#)



Vagn Hartvig Skovgaard

Alder: 80-89 år

Fra: Danmark 🇩🇰

[Kontakt Vagn Hartvig](#)

Sandsynlig relation

Forælders fætter i 2. led

DNA-matchens kvalitet ?

Fælles DNA: 2,5% (173,7 cM)

Delte segmenter: 11

Største segment: 32,1 cM

[Tjek DNA-match](#)

[Se træ](#)



Sune Lilbæk

Alder: 40-49 år

Fra: Danmark 🇩🇰

[Kontakt Sune](#)

Sandsynlig relation

Fætter i 3. led

DNA-matchens kvalitet ?

Fælles DNA: 2,0% (138,3 cM)

Delte segmenter: 5

Største segment: 44,3 cM

[Tjek DNA-match](#)

[Se træ](#)



Mia Stangerup
Født: 1994

Fælles forfader

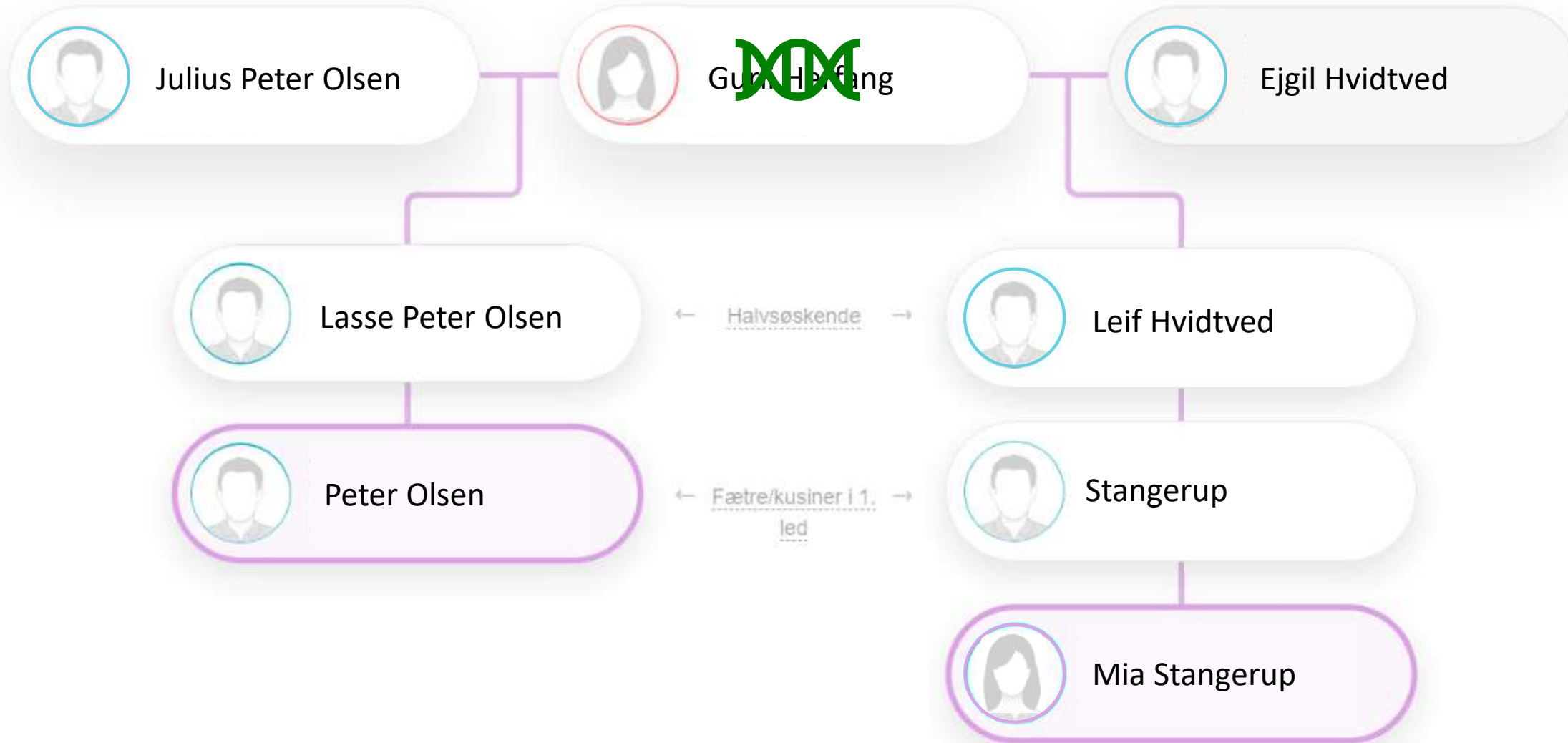



Peter Tost

Alder: 20-29 år

Fra: Danmark 🇩🇰

[Kontakt Peter](#)

Mulige relationer

Fætter i 2. led, Søn af
fætter/kusine i 2. led

DNA-matchens kvalitet ?

Fælles DNA: 3,1% (219,8 cM)

Delte segmenter: 5

Største segment: 112,9 cM

[Tjek DNA-match](#)

[Se træ](#)



Mia Stangerup

Alder: 20-29 år

Fra: Danmark 🇩🇰

[Kontakt Mia](#)

Mulige relationer

Kusine i 2. led, Datter af
fætter/kusine i 2. led

DNA-matchens kvalitet ?

Fælles DNA: 2,9% (207,6 cM)

Delte segmenter: 11

Største segment: 44,5 cM

[Tjek DNA-match](#)

[Se træ](#)



Vagn Hartvig Skovgaard

Alder: 80-89 år

Fra: Danmark 🇩🇰

[Kontakt Vagn Hartvig](#)

Sandsynlig relation

Forælders fætter i 2. led

DNA-matchens kvalitet ?

Fælles DNA: 2,5% (173,7 cM)

Delte segmenter: 11

Største segment: 32,1 cM

[Tjek DNA-match](#)

[Se træ](#)



Sune Lilbæk

Alder: 40-49 år

Fra: Danmark 🇩🇰

[Kontakt Sune](#)

Sandsynlig relation

Fætter i 3. led

DNA-matchens kvalitet ?

Fælles DNA: 2,0% (138,3 cM)

Delte segmenter: 5

Største segment: 44,3 cM

[Tjek DNA-match](#)

[Se træ](#)

Nærmeste fælles aner: mine tipoldeforældre

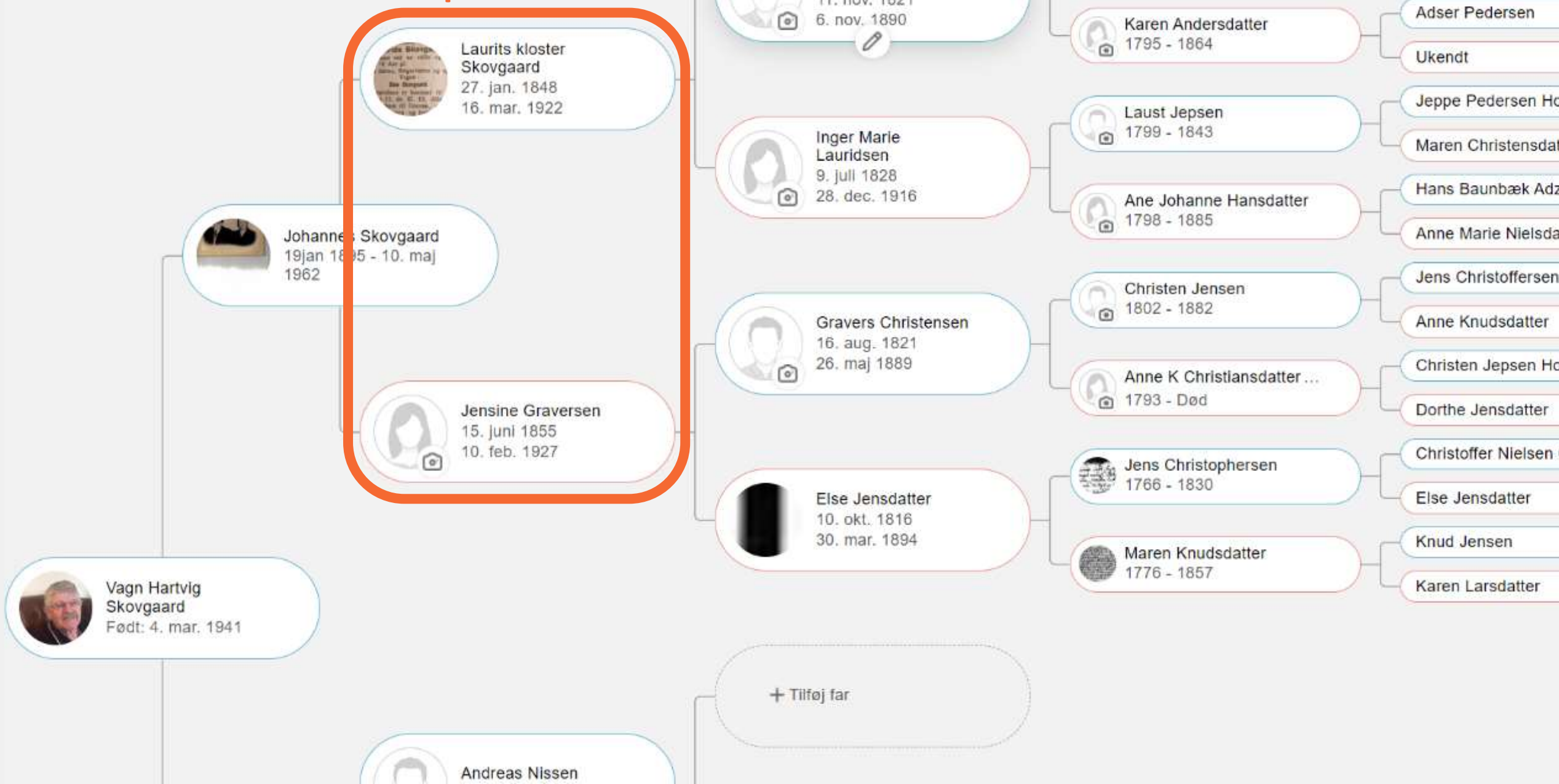

Fælles forfader

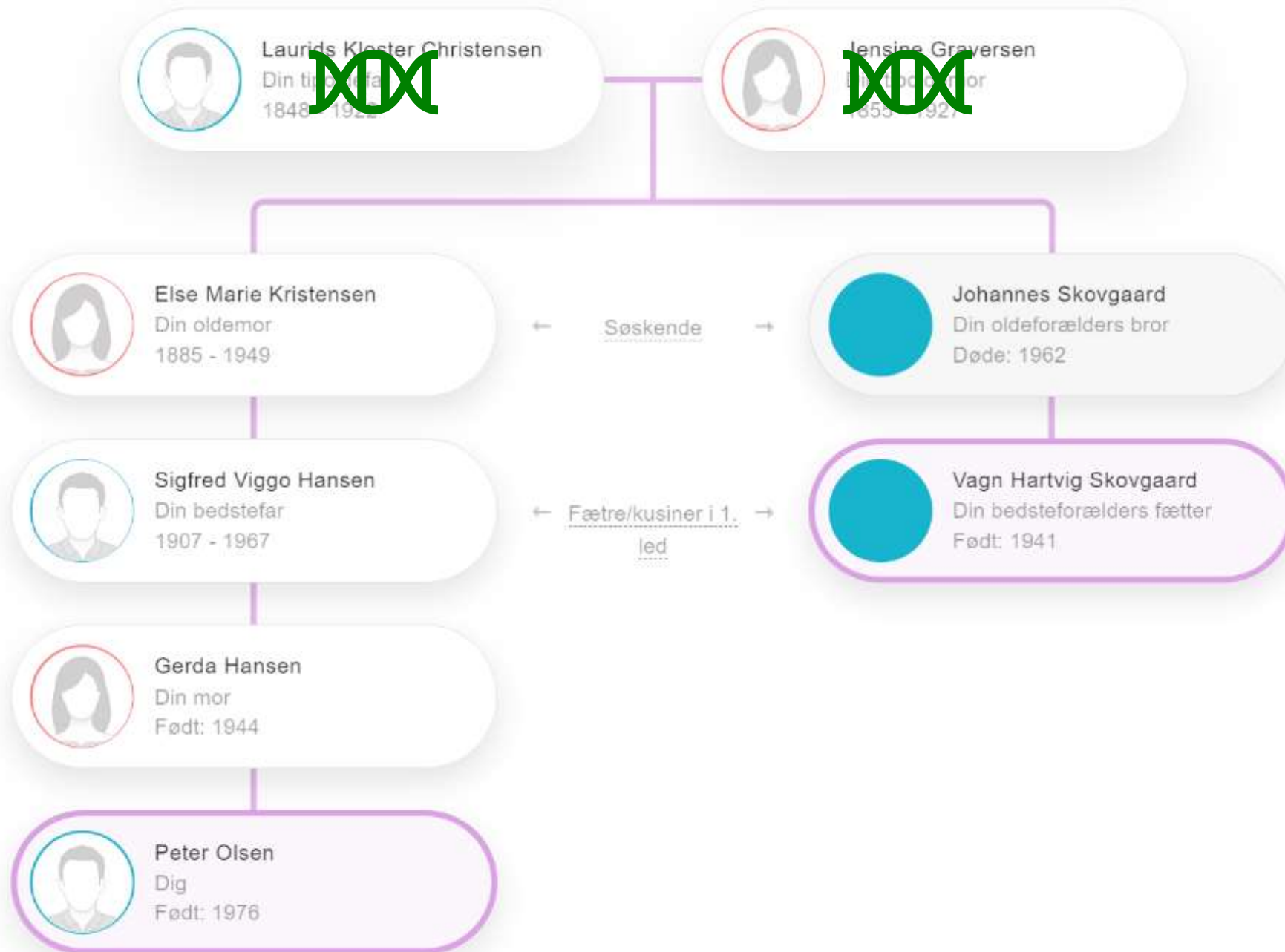



Peter Tost

Alder: 20-29 år

Fra: Danmark 🇩🇰

[Kontakt Peter](#)

Mulige relationer

Fætter i 2. led, Søn af
fætter/kusine i 2. led

DNA-matchens kvalitet ?

Fælles DNA: 3,1% (219,8 cM)

Delte segmenter: 5

Største segment: 112,9 cM

[Tjek DNA-match](#)

[Se træ](#)



Mia Stangerup

Alder: 20-29 år

Fra: Danmark 🇩🇰

[Kontakt Mia](#)

Mulige relationer

Kusine i 2. led, Datter af
fætter/kusine i 2. led

DNA-matchens kvalitet ?

Fælles DNA: 2,9% (207,6 cM)

Delte segmenter: 11

Største segment: 44,5 cM

[Tjek DNA-match](#)

[Se træ](#)



Vagn Hartvig Skovgaard

Alder: 80-89 år

Fra: Danmark 🇩🇰

[Kontakt Vagn Hartvig](#)

Sandsynlig relation

Forælders fætter i 2. led

DNA-matchens kvalitet ?

Fælles DNA: 2,5% (173,7 cM)

Delte segmenter: 11

Største segment: 32,1 cM

[Tjek DNA-match](#)

[Se træ](#)



Sune Lilbæk

Alder: 40-49 år

Fra: Danmark 🇩🇰

[Kontakt Sune](#)

Sandsynlig relation

Fætter i 3. led

DNA-matchens kvalitet ?

Fælles DNA: 2,0% (138,3 cM)

Delte segmenter: 5

Største segment: 44,3 cM

[Tjek DNA-match](#)

[Se træ](#)

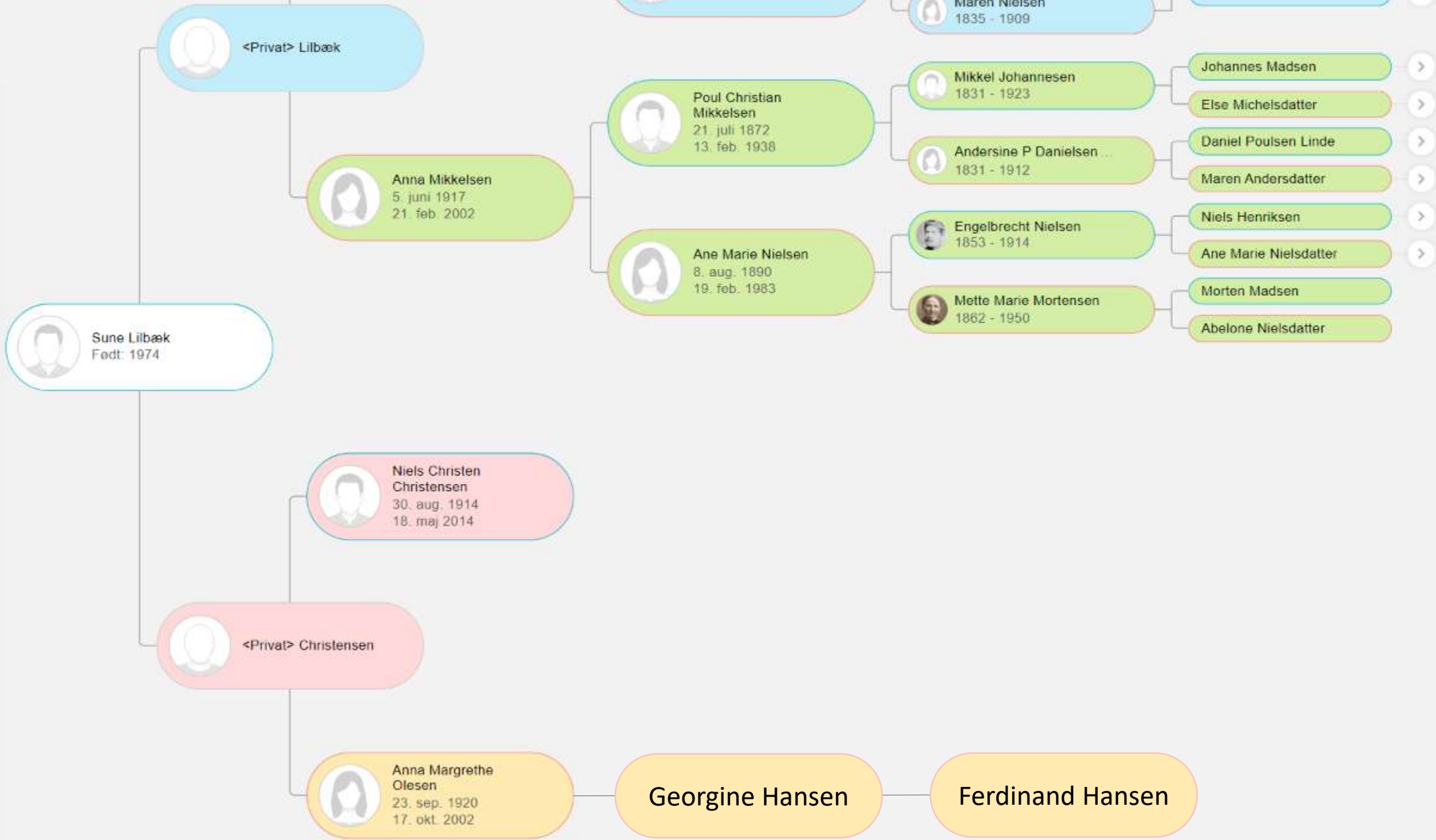

Fælles forfader

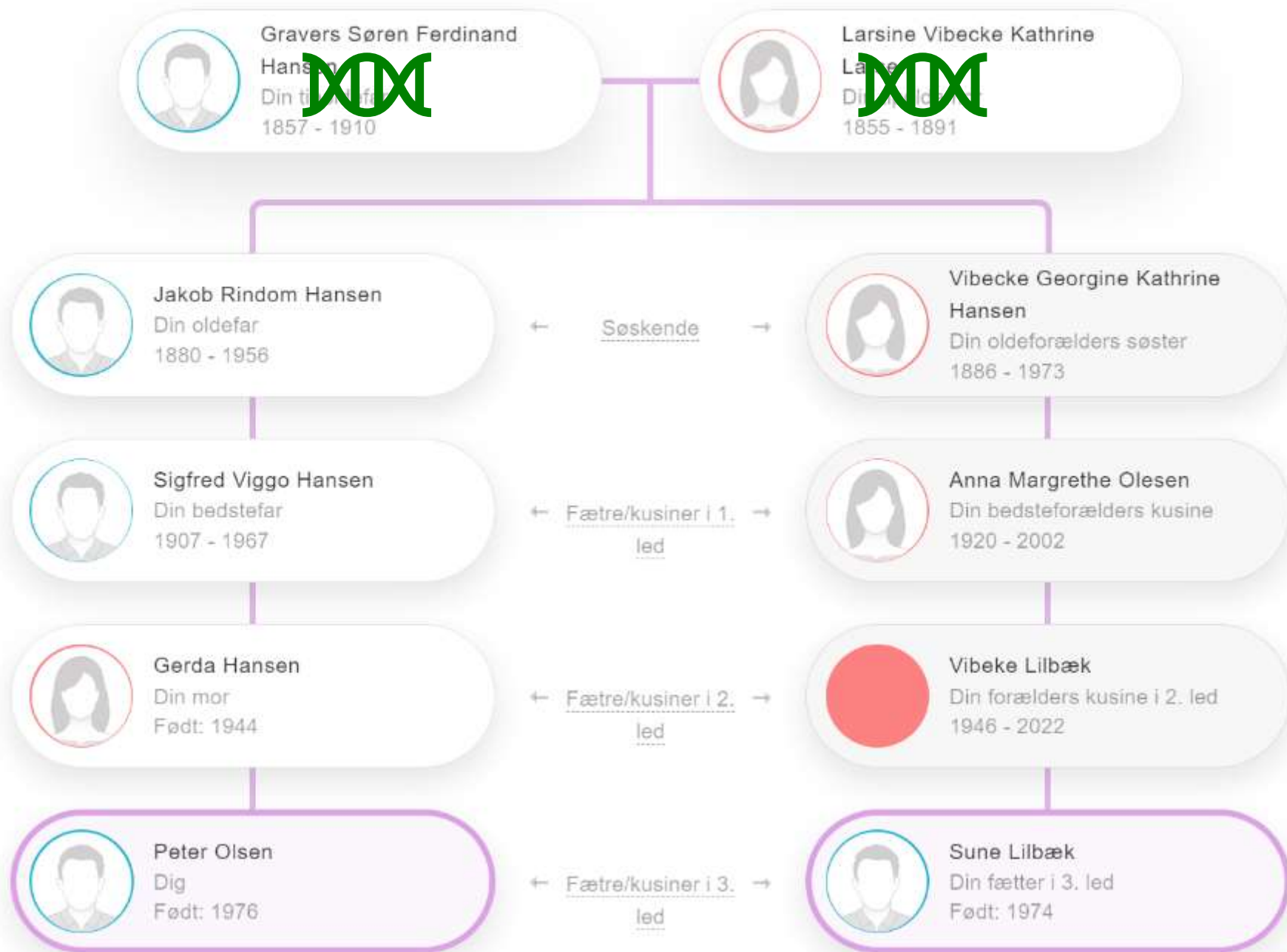

Marianne Flecht
Cirka 1879
4. nov. 1924

Vera Lorensen
Født: 1934

Nærmeste fælles aner: mine tipoldeforældre

Søren Poulsen
10. maj 1858
15. april 1922

Marie Anna Poulsen
7. nov. 1907 - 1997

Ane Jensen
5. jan. 1868
25. juli 1908

Anders Christian Poulsen
10. maj 1829
9. okt. 1908

Karen Marie Sørensdaughter
10. april 1829
3. april 1892

Jens Christian Jensen, Sr.
27. juni 1833
21. maj 1884

Mariane Pedersdatter (Pedersen)
14. juni 1830
7. feb. 1900

Poul Poulsen Smed
1785 - 1863

Gjertrud P Jensdatter ...
1784 - 1846

Søren Andersen
1794 - 1857

Mette K Sørensdaughter ...
1807 - 1877

Poul Poulsen

Anne Andersdatter

Jens Mortensen

G Jensdatter Vester ...

Karen Jensdatter

Søren Pedersen

Mette Jensdatter

Peder Madsen Bæk
1786 - 1848

Ane Cathrine Christensen
1798 - 1874

 **Erna Elisabeth Nielsen, 15**
Født: 1941

 **Ane Kristine Pedersen**
29. dec. 1878
26. jan. 1914

 **Ane Christensdatter**
11. dec. 1839
6. okt. 1914

 **Ane Christensdatter**
1805 - 1842

 **Jensine Marie Salling**
14. feb. 1838
7. juli 1920

 **Jens Christensen Kollerup**
1783 - 1847

Christen Jensen Bak

Anne Sørensdatte

 **Ane Nielsdatter**
1803 - 1882

Niels Jensen

Maren Hermansdatter

 **Bertel Kvist Nielsen, 2**
12. dec. 1871
3. feb. 1947

 **Laust Kvist Nielsen**
1. sep. 1846
9. mar. 1900

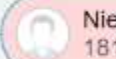
 **Niels Nielsen**
1816 - 1894

Laust Nielsen

D M Chrestensdatter ...

 **Ane H Christensdatter ...**
1817 - 1902

Christen Christensen

Kirsten Nielsdatter

 **Gjertrud Bertelsen, 1**
20. dec. 1848
30. sep. 1923

 **Bertel Mathiasen, Nr. 0**
1822 - 1882

Mathias Larsen

Inger Jensdatter

 **Inger Marie Poulsdatter**
1822 - 1887

Smed Poul Poulsen

Giertrud Jensdatter

 **Ane Kathrine Kvist, 14**
26. april 1909
12. jan. 1999

 **Jensine Antomine Nielsen**
15. sep. 1882
11. dec. 1930

 **Carl Nielsen**
Død

 **Ane Andersen**
1863 - Død

**Nærmeste fælles aner:
mine 2 x tipoldeforældre**

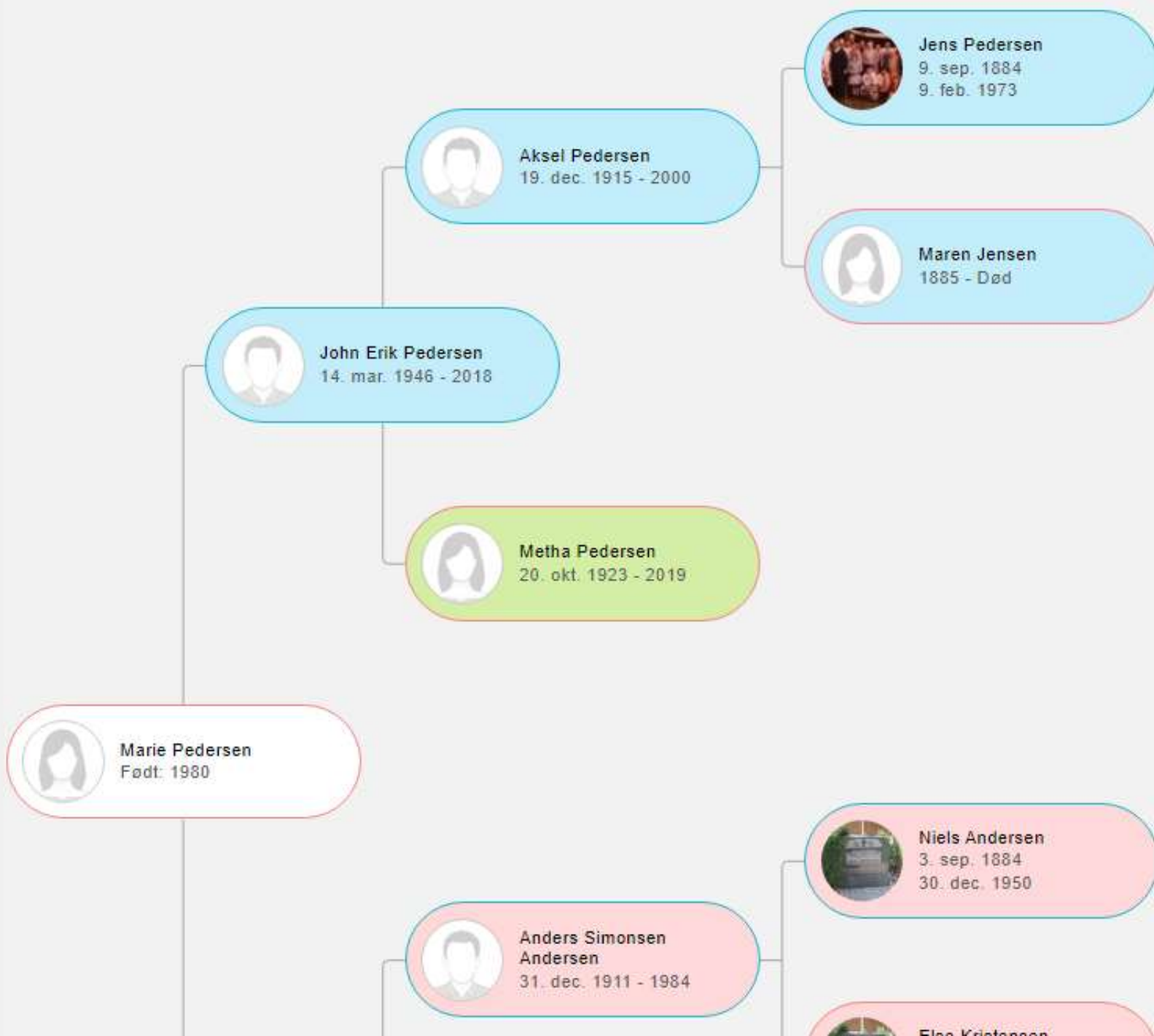

Hans

Peder

Chr. Chr.sen
A.M. Henriksdtr

Nærmeste fælles aner:
mine 3 x tipoldeforældre

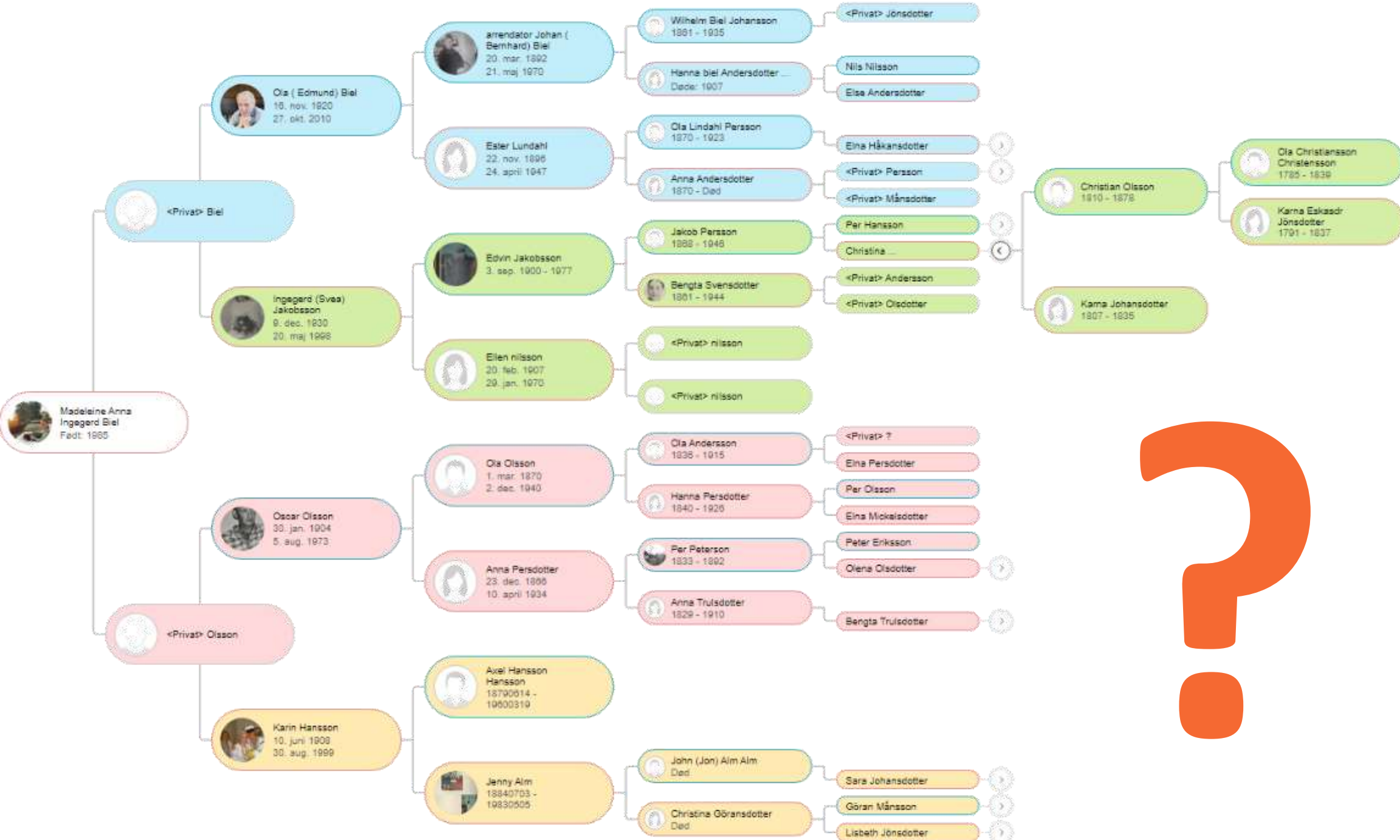

Hidtil:

- Ignorer DNA'et
- Søg efter dine egne aner i matchenes slægtstræer

Næste:

- Udlagte barnefædre, usikre mødre

Hvem var barnefaderen?

November 1821

- **Karen** fødte sønnen **Christen**. Barnefader: **Jens Andersen**.

April 1824

- **Karen** fødte sønnen **Andreas**. Barnefader: **Jacob Andersen**.
- Senere samme år blev **Karen** og **Jacob** gift.

Hvem var barnefaderen?

Jeg er efterkommer af **Christen (Jens Andersen)**,
men deler DNA med efterkommere af **Jacobs søskende!**



Hvis jeg har **Jacobs families DNA** i mig i dag,
må Jacob have været **Christens biologiske far!**

*Da Karen fødte sin første søn i 1821, var Jacob midlertidigt
fraværende (tjente på Kegnæsgård på Als).*

Hvem var barnemoderen?

Maj 1793

- **Dorthe Jensdatters** i Ulfborg avlede uægte barn.
- I sognet var der to jævnaldrende kvinder ved dette navn:
Dorthe Jensdatter Tokkesdal og **Dorthe Jensdatter Munkhule**.

Jeg deler DNA med efterkommere af Dorthe Munkhules ægtebørn!

Hidtil:

- Ignorer DNA'et, fokusér i stedet på matchenes slægtstræer
- Match med efterkommere af barnefædres nære familie (egne eller forældres søskende) bekræfter barnefædrene.

Næste:

- Ane-bingo: Markér dine biologiske aner i din anetavle.

Fælles forfader



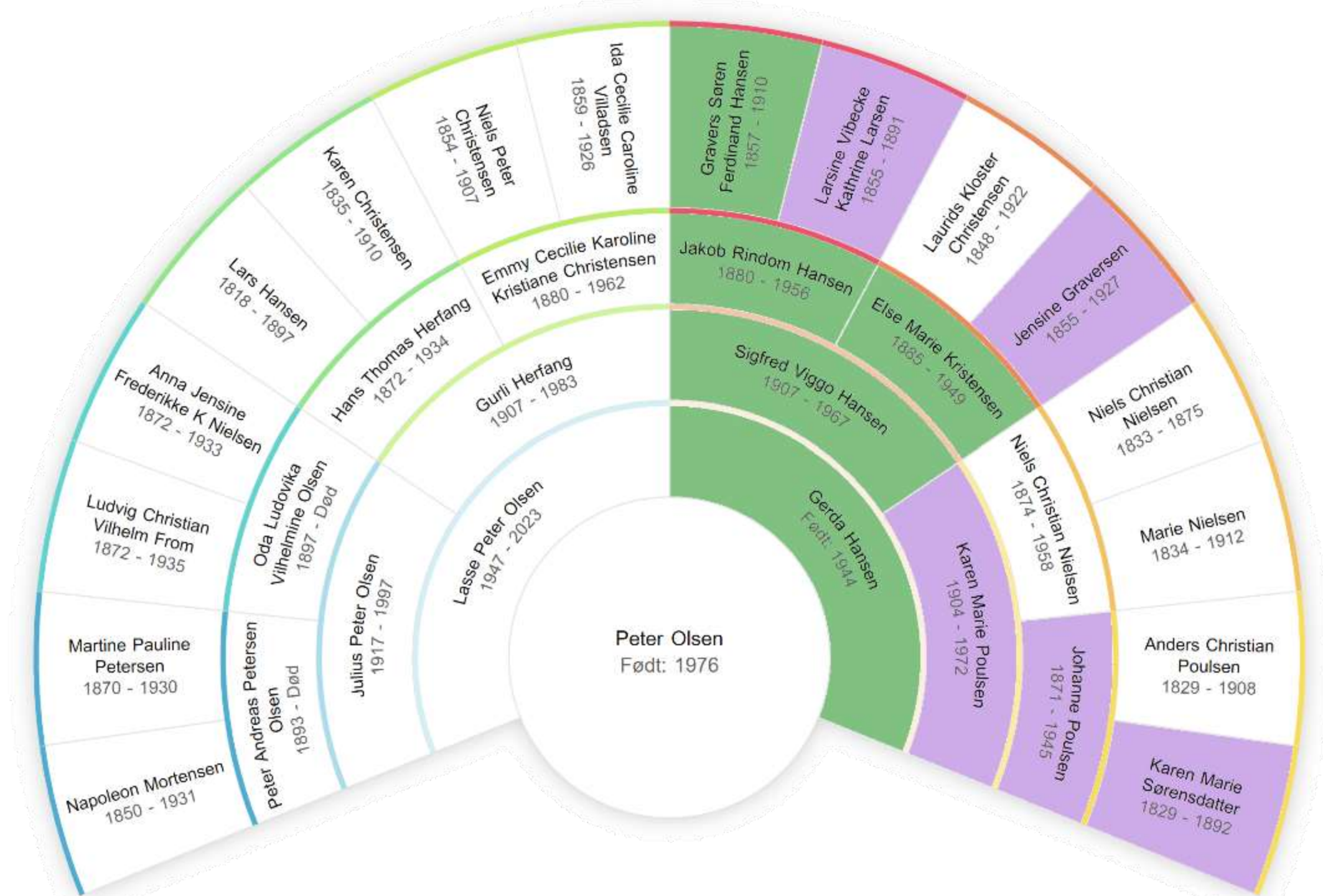

Fælles forfader

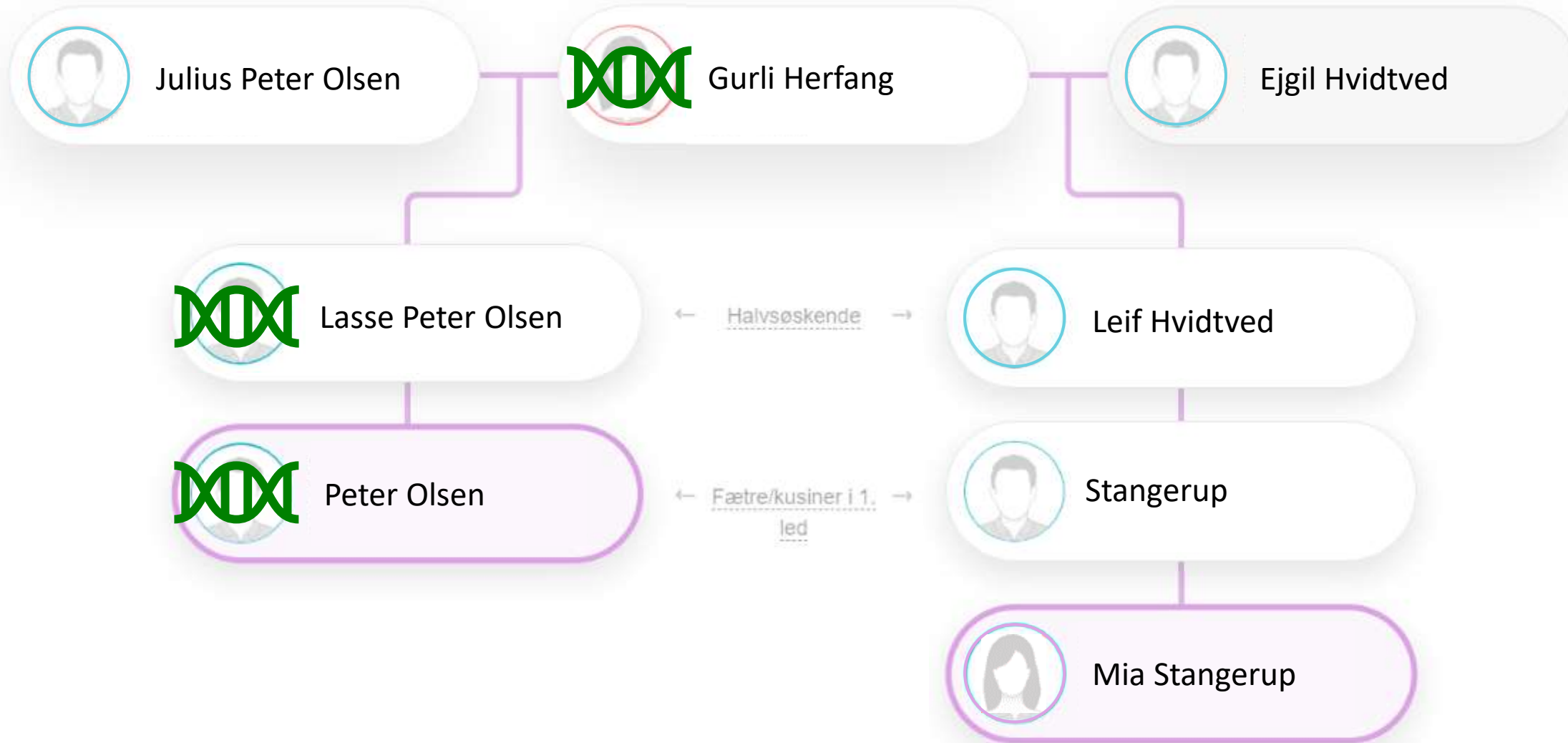

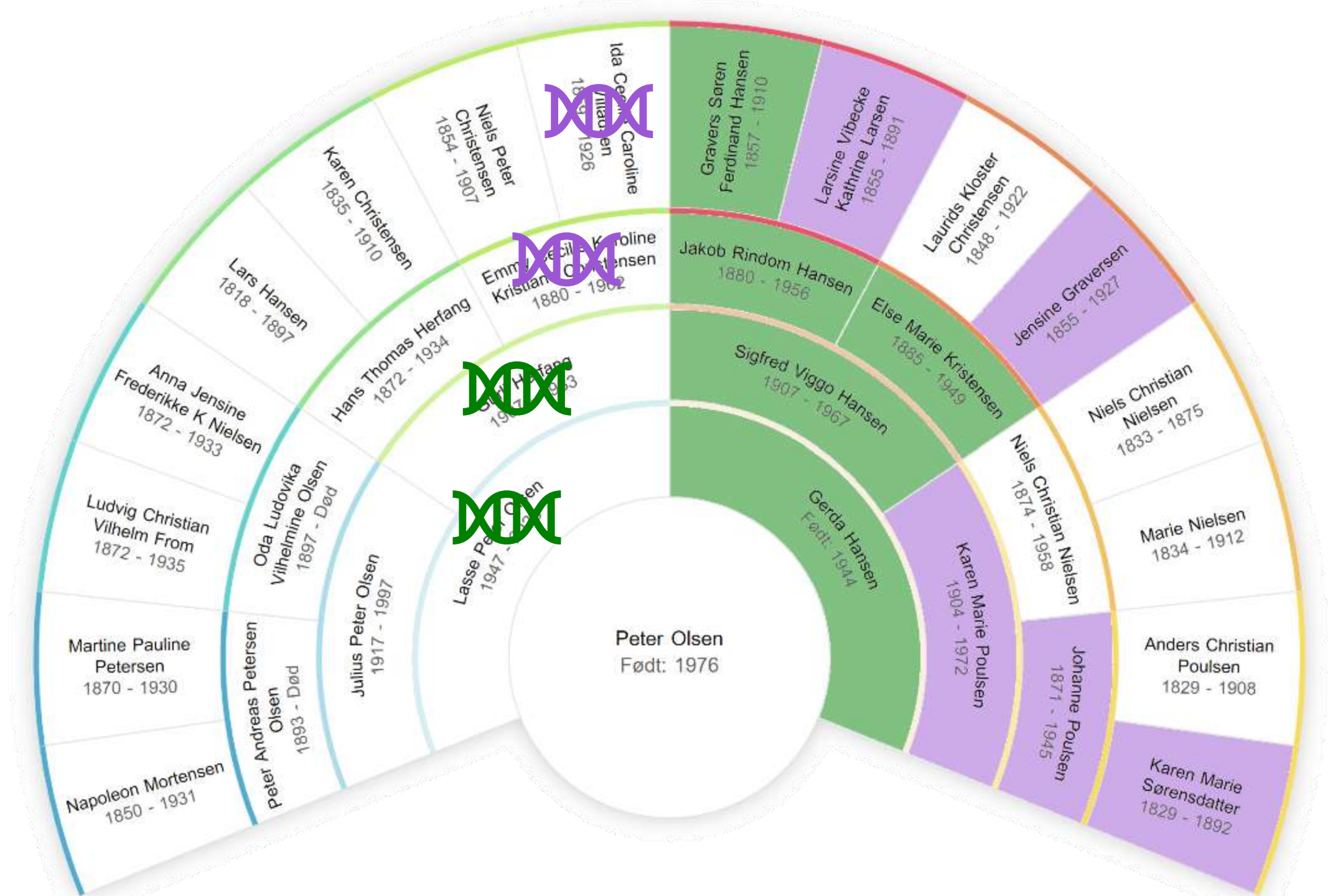

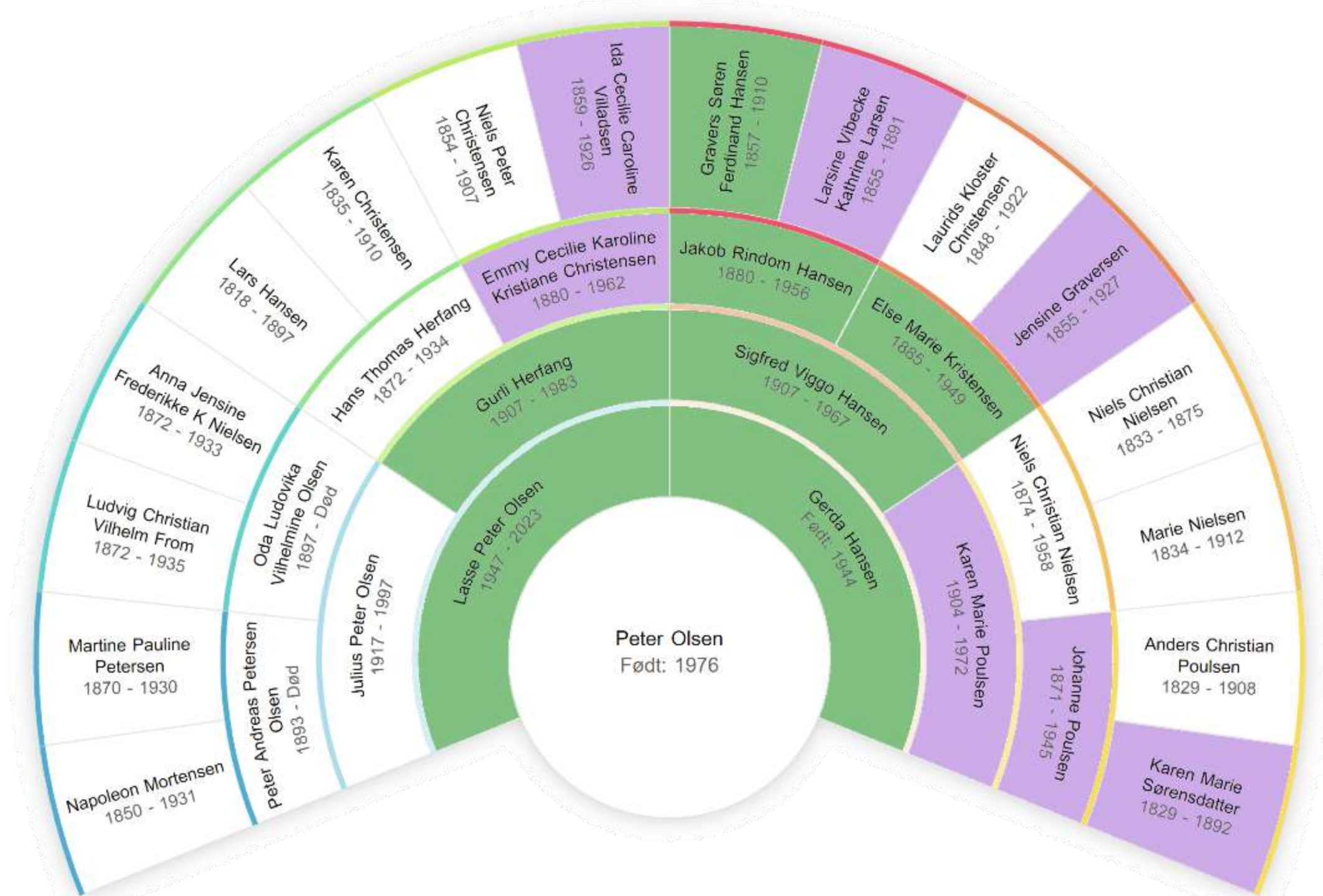

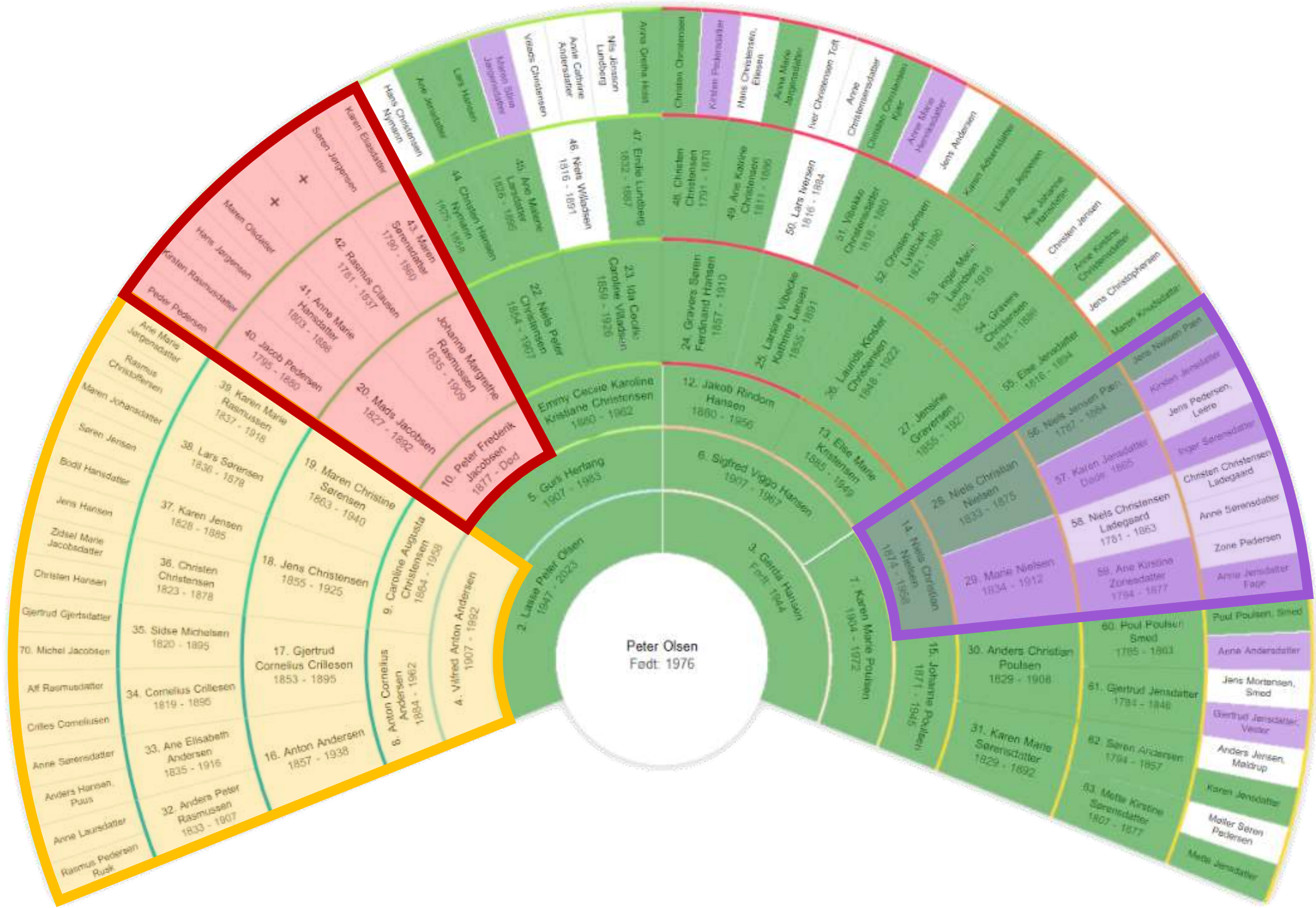



Hvem var min
fars biologiske far?

Hvem var min **farmors**
biologiske far?



Match jeg tidligere
havde afvist med
”det er ikke mine aner”
fortalte sandheden!

Susan Ann Earl
1940

H. A. Christensen
1912 - 1991

James L. Christensen
1887 - 1936

Susan Ann Earl
1889 - 1933

Velma C. Andersen
1918 - 2018

Otto F. Andersen
1890 - 1975

Vera B. Christensen
1895 - 1963

Frederik Andersen
1860 - 1923

Leah H. Andersen
1869 - 1890

Peter Christensen
1862 - 1934

Isabell Dixon Young
1869 - 1969

Frederik Andersen
Fødsel 1860 - Viemose, Kalvehave, Præstø, Denmark
Død 1923 - Central valley, Sevier, Utah, United States
[Se i træ](#) | [Se profilen](#) | [Søg optegnelser](#)

Kalvehave Sogn (25+)



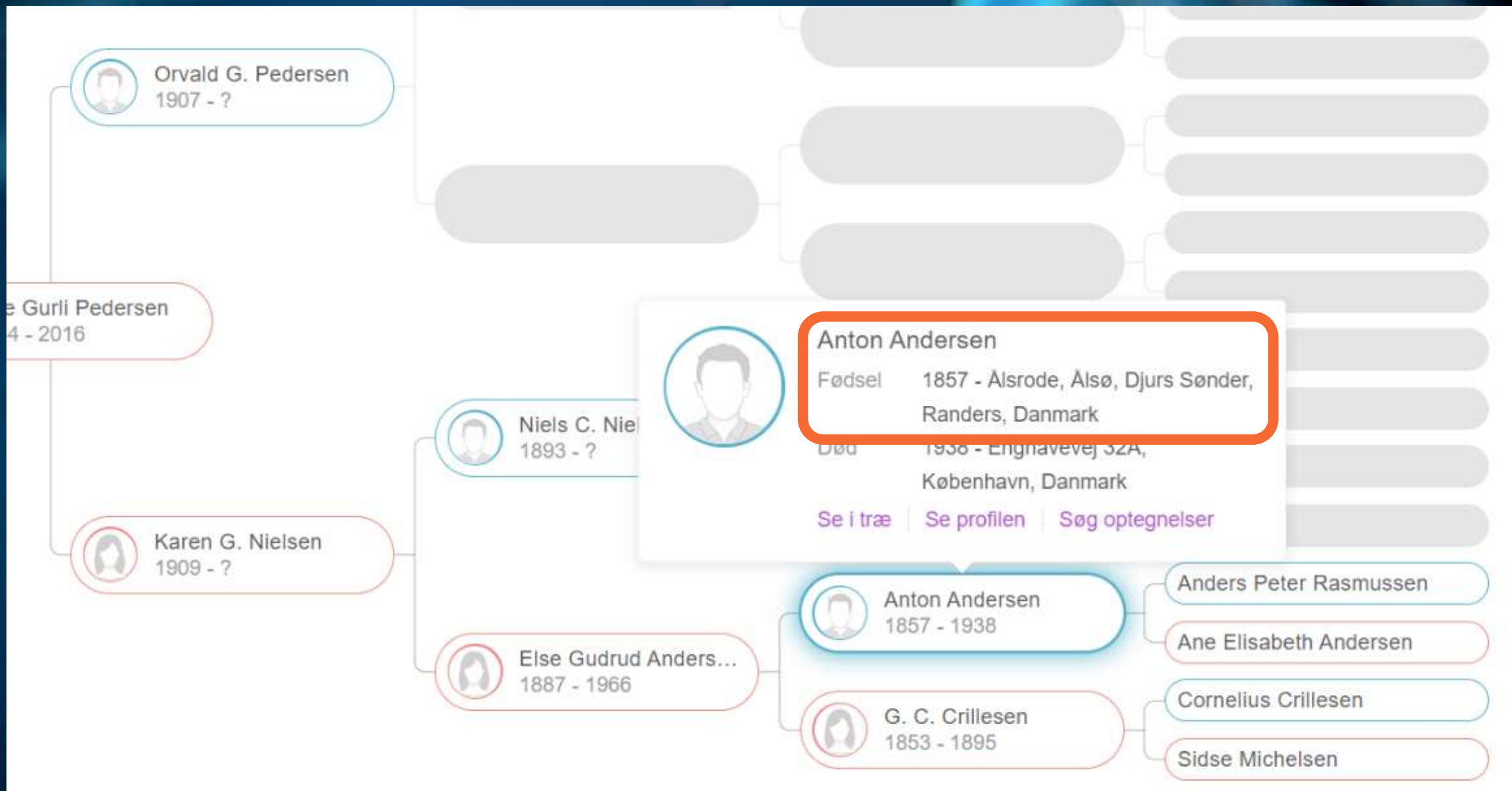



Kalvehave Sogn (25+)

Djursland (25+)





Kalvehave Sogn (25+)

Djursland (25+)

Amager (15+)

FF
Stinna Summers
b. 1976

Private

Jens Aage Hansen
b. 1912 - d. 2001

Oda Oline Sørine Mathiasen
b. 1915 - d. 1991

Private

Leif Morits Sørensen
b. 1933 - d. 2012

Hanne Grete Christensen
b. 1935 - d. 2001

Anders Hansen
b. 1890 - d. 1966

Andrea Mariane Kjær
b. 1892 - d. 1970

Søren Mathiesen
b. 1874 - d. 1944

Oline Jensen
b. 1875 - d. 1939

Kai Peter Henry Sørensen
b. 1909 - d. 7777

Oda Sofie Nielsen
b. 1914 - d. 2010

Hans Albert Christensen
b. 1904 - d. 1957

Maren Charlotte Bertha Larse...
b. 1912 - d. 1973

Anders Hansen Puus

Jensine Nielsen

Niels Mols Jensen Kjær

Petrea Augusta Johnsen

Søren Mathiasen

Birthe Marie Andersdatter

Jens Jensen

Ane Kirstine Larsen

Moritz Axel Oskar Sørensen

Marie Dorthea Kirstine Christ...

Niels Johannes Nielsen

Anna Marie Hansen

Hans Peter Christensen

Anna Charlotte Vilhelmine Pe...

Carl August Ludvig Laurits La...

Ida Johanne Caroline Torp

 **Hans Andersen Puus**
b. 1833 - d. 1884

 **Anders Hansen Puus**
b. 1800 - d. 1883

 **Anne Sørensdatter**
b. 1802 - d. 1882

 **Kirstine Marie Rasmusdatter**
b. 1829 - d. 1899

 **Rasmus Pedersen Rusk**
b. 1789 - d. 1864

 **Anne Laursdatter**
b. 1794 - d. 1857

 **Hans Jørgensen (Puus)**
b. 1764 - d. 1841

 **Anne Nielsdatter**
b. ??? - d. 1832

 **Søren Andersen Bend (Skræd...)**
b. 1773 - d. 1831

 **Anne Christophersen**
b. 1774 - d. 1847

 **Peder Rasmusdatter**
b. 1750 - d. 1825

 **Karen Sørensdatter**
b. 1756 - d. 1796

 **Lars Sørensdatter**
b. ??? - d. ???



Kalvehave Sogn (25+)

Djursland (25+)

6 x Rusk, 3 x Puus, 10 x Rusk+Puus

Amager (15+)

Sidse Mikkelsen, mor og mormor

IDENTIFIKATION AF

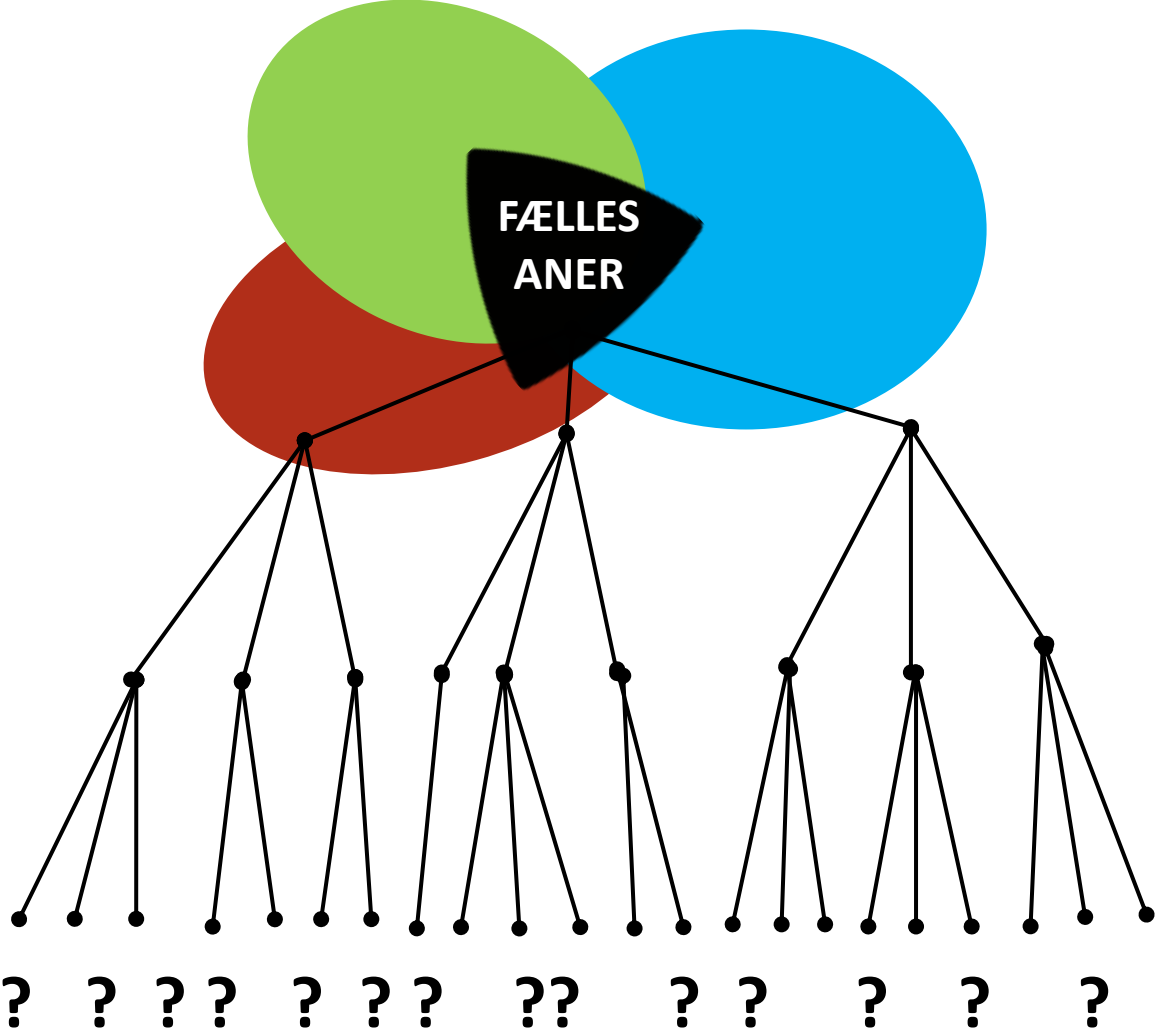

UKENDT BARNEFADER

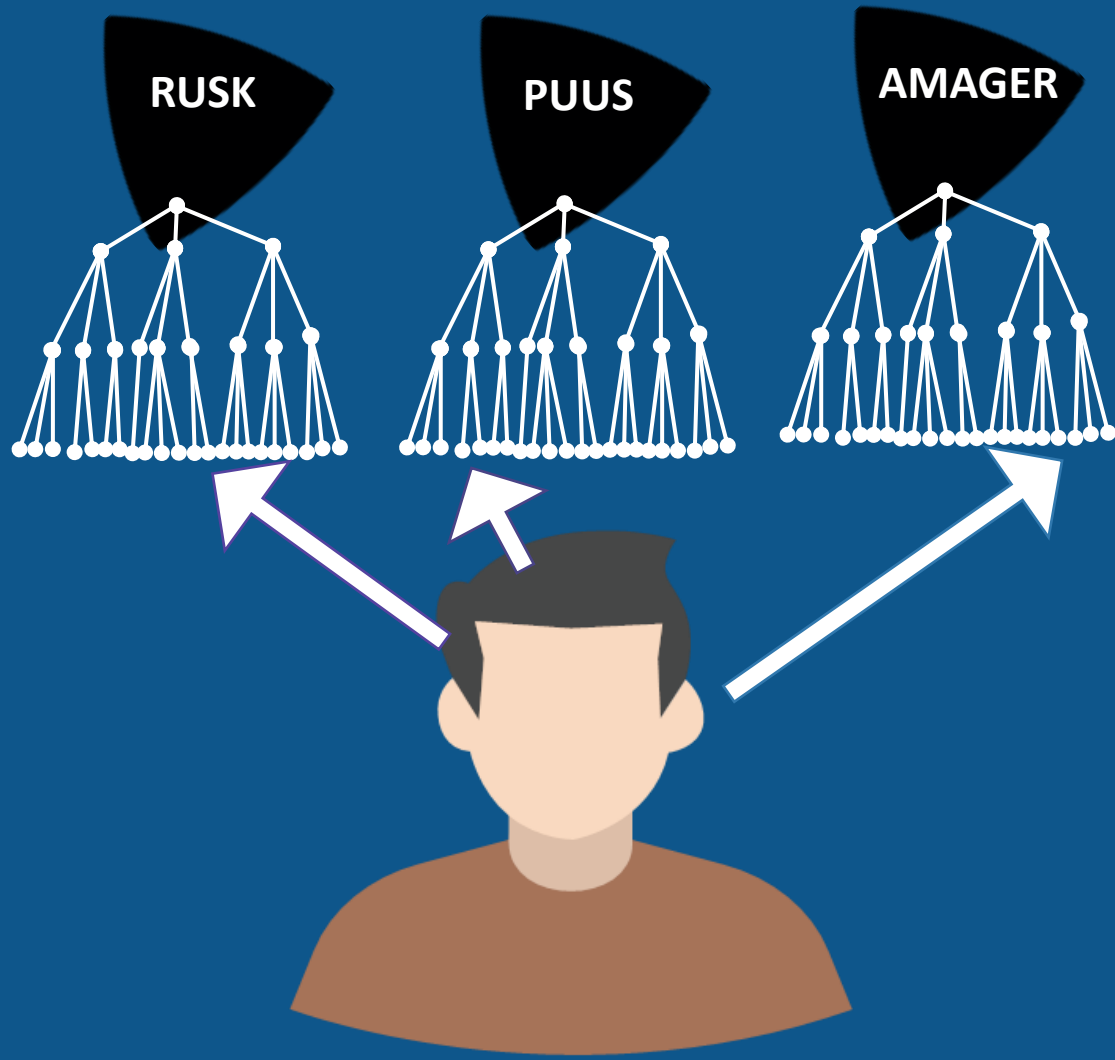

**Anne Sørensdatter og
Anders Hansen Puus**

11 BØRN

30 BØRNEBØRN

90+ OLDEBØRN

TIPOLDEBØRN

**Rasmus Pedersen Rusk
+ Anne / Elisabeth**

6 BØRN

12 BØRNEBØRN

30+ OLDEBØRN

TIPOLDEBØRN

Anton Andersen

+

**Sidse Mikkelsen og
Cornelius Chrillesen**

5 BØRN

13 BØRNEBØRN

20+ OLDEBØRN

TIPOLDEBØRN

Gertrud Chrillesen

Anton Andersen + Gertrud Chrillesen

Djursland

Amager .

CORNELIUS

+ Caroline



VILFRED

1907

ELSE

+ Niels



MIKAEL / EDVARD

1907

1913

AXEL

ingen børn

AAGE

ingen drenge

Mors Klassekammerater.

Bed alle dine Klassekammerater om at skrive deres Navne her. Det vil senere hen være morsomt for dig at se disse Navne.

Edith Christiansen 4-1-21.

Mary Rosberg. 9/10 21.

Inga Nielsen. 2. A.

Willy Jensen 2^{den} A.

Gurli Herfang.

Egon Holm. 2den A.

Julie Lund. 4-1-21

Erik Jørgensen.

Martha Olsen. 2. A.

Carlo Jensen 2. A.

Helge Prehn Nielsen 2. A.

H. P. Alf Thomassen.

Haren Ferge 13 Juli.

Kurt i Nielsen. 8 Januar.

Wilfred Andersen

**HVEM VAR MIN FARS
BIOLOGISKE FAR?**

“Jeg har altid tænkt,
det kunne være **Vilfred!**”

Mine farfædre fik ingen børn

Farfar **Julius:**

- *Jf. DNA fik han ingen børn; var dog i praksis min fars far.*

Farfar **Vilfred:**

- *Jf. kirkebøgerne fik han ingen børn; adopterede dog en datter.*





Vilfred Andersen var
fars biologiske far!

Hvem var min **farmors**
biologiske far?



Kalvehave Sogn (25+)

Djursland (25+)

6 x Rusk, 3 x Puus, 10 x Rusk+Puus

Amager (15+)

11 Sidse Mikkelsen, mor + mormor

IDENTIFIKATION AF

UKENDT BARNEFADER

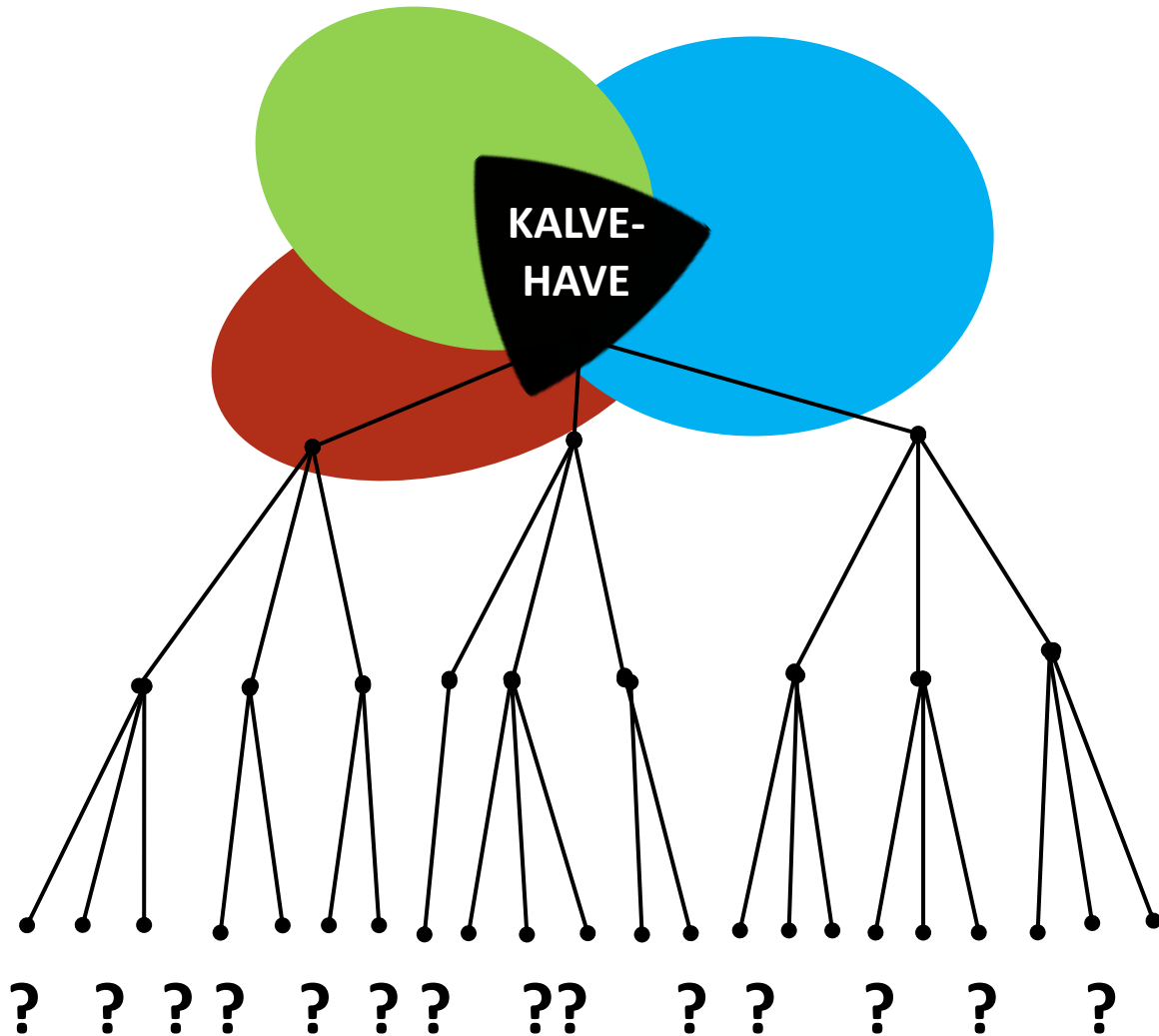

FÆLLES
ANEPAR

Anne Marie
Største: 140 cM

Peder
Største: 35 cM

Hans
60 cM

Maren
85 cM

Mads
140 cM

Peter Frederik
Jacobsen

Jacob
Jacobsen

IDENTIFIKATION AF

UKENDT BARNEFADER

Ved min farfar:

Flere forskellige anepar (som de 'ukendt' match havde fælles).

Fandt dén mand, som var efterkommer af alle de forskellige slægtslinjer.

Ved min farmors:

Havde kun ét anepar (som de 'ukendt' match havde fælles).

Fulgte de slægtslinjer, hvor matchene delte mest DNA med mig.



Vilfred Andersen var
fars biologiske far!

Peter Fr. Jacobsen var min
farmors biologiske far!

MyHeritage er bedst til DNA-slægtsforskning

MyHeritage har den største database (danske testere) og de bedste værktøjer til tolkning af DNA.

MEN! Hvis du køber din test hos MyHeritage, får du kun adgang til disse DNA-værktøjer mod årligt abonnement!

Overfører du en test fra et andet firma til MyHeritage, kan du få adgang til værktøjerne for et engangsbeløb (\$39).

FamilyTreeDNA er bedst til DNA-test

Lad dig teste hos FamilyTreeDNA (samme test-firma).

- overfør data til MyHeritage og lås op mod engangsbeløb.
- testen kan genbruges, hvis du senere vil nørde med DNA.

MEN! Når du køber test-kit via FamilyTreeDNA's hjemmeside kommer du til at betale for fortoldning og import.

PROCEDURE

- Køb **test-kit** i **Danske Slægtsforskeres webshop**.
- Følg medfølgende **vejledning** til at betale for **selve testen** hos **FtDNA**.
- Vent 6 - 8 uger (nogle gange hurtigere / langsommere).
- **Overfør** dine data **til MyHeritage**.
- **Lås op** for MH's **DNA-værktøjer** mod et engangsgebyr.



SUBSCRIBER

ANCESTRAL
TREESTOOLS AND
WATOCHROMOSOME
MAPS

ANCESTRAL TREES

Name	◆ People	◆ Created	◆ Updated	▼
Wilfred (Copied)	146	2022-12-17	2023-07-27	X
9. Caroline Augusta christensen	23	2023-07-21	2023-07-21	X
Peter Olsen	584	2020-09-26	2023-07-07	X
Untitled Tree	0	2023-03-01	2023-03-01	X

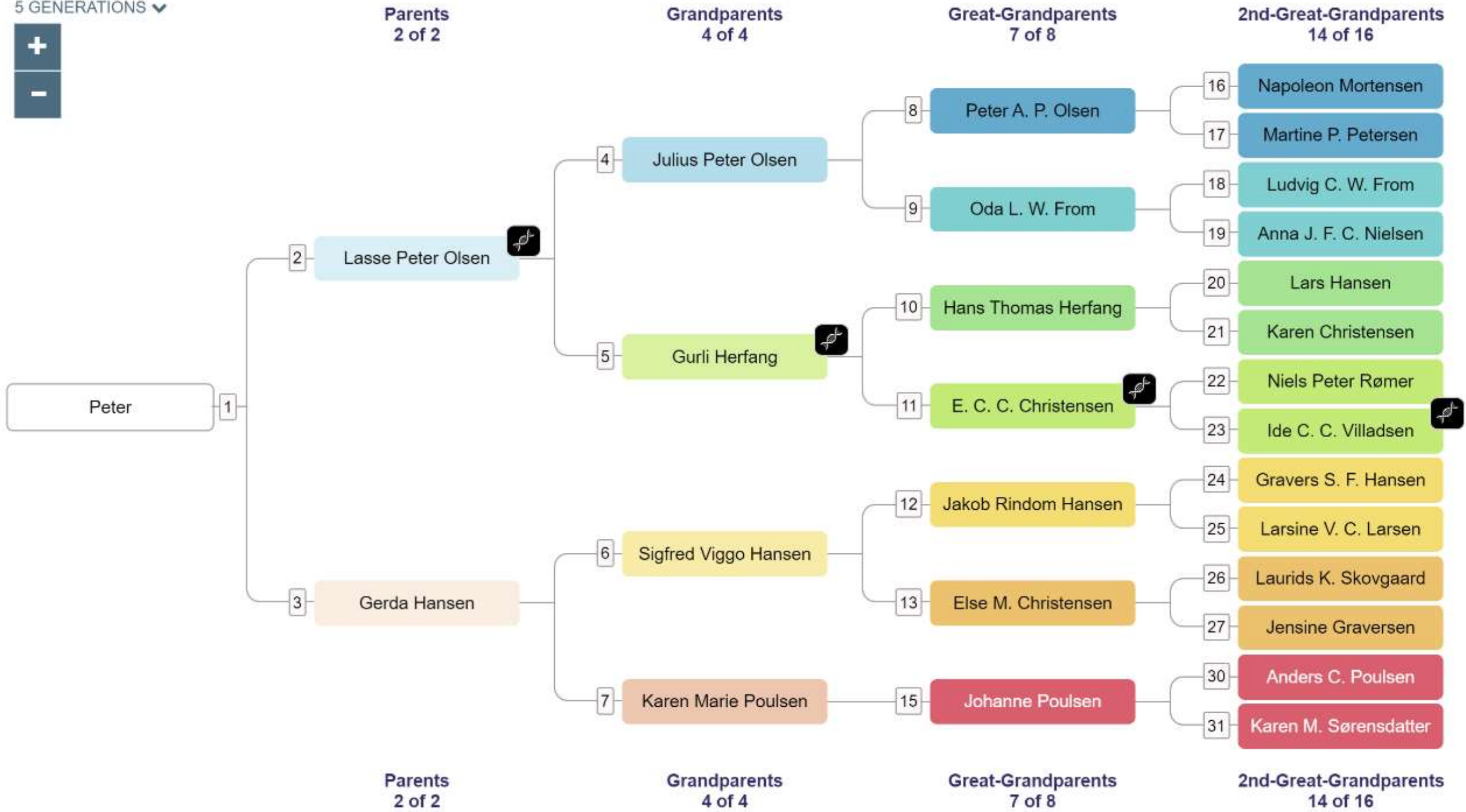

marked as genetic ancestors [reset](#)

[Tree completeness](#) [Fac](#)

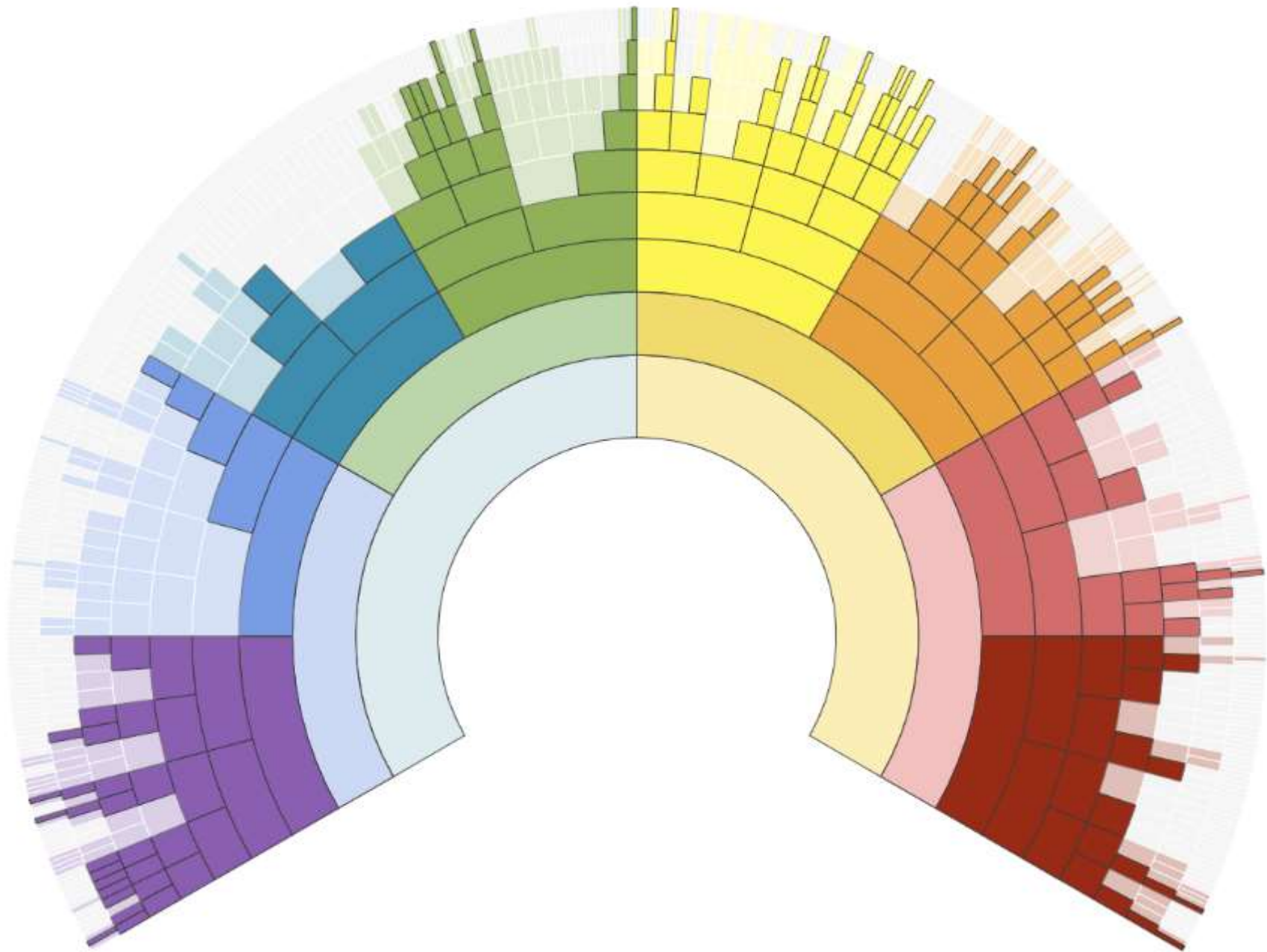



SUBSCRIBER

Search the site

Go

ANCESTRAL
TREESTOOLS AND
WATOCHROMOSOME
MAPS

CHROMOSOME MAPS

You can also use the [Cluster Auto Painter](#) to map groups of interrelated matches automatically.

Name	◆ Segments	◆ Created	◆ Updated	
Peter Olsen	47	2023-09-04	2023-09-04	X
Lasse Olsen	39	2023-09-04	2023-09-04	X



● **OCA2: Eye colour**
15 28,001,858 - 28,344,238
 OCA2 is one of several genes that can influence eye colour
 Overlapping Groups
 15. Johanne Poulsen
 51. Vibeke Chrdrtr Kjær
[Further reading](#)

MINE FARFÆDRE FIK INGEN BØRN

