



ROEPIGER OG ROMAER

**Ved Lene T. Buur
Museum Lolland-Falster**

INDVANDRERE I DANMARK



Fig. 47. Efter Pontoppidans Danske Atlas 1764. Mand og Kone har han afbildet 1747.

Hollandske bønder på Amager

<http://www.velkommenher.dk/>



Vandrende svende: Naverne



Lejesvende: Soldater

DE REJSENDE, TATERE, ROMAER

- Kæltringer, skøjere, rakkere, natmænd – betydning betlere. Omrejsende danskere
- Taterer/sigøjnere/romaer: Europæisk vandringsfolk

DE REJSENDE

LÆS mere:

<http://www.norgeshistorie.no/enevelde/artikler/1240-tatere-romanifolk-en-folkegruppe-med-lange-rotter-.html>

https://da.wikipedia.org/wiki/Anders_Enevig

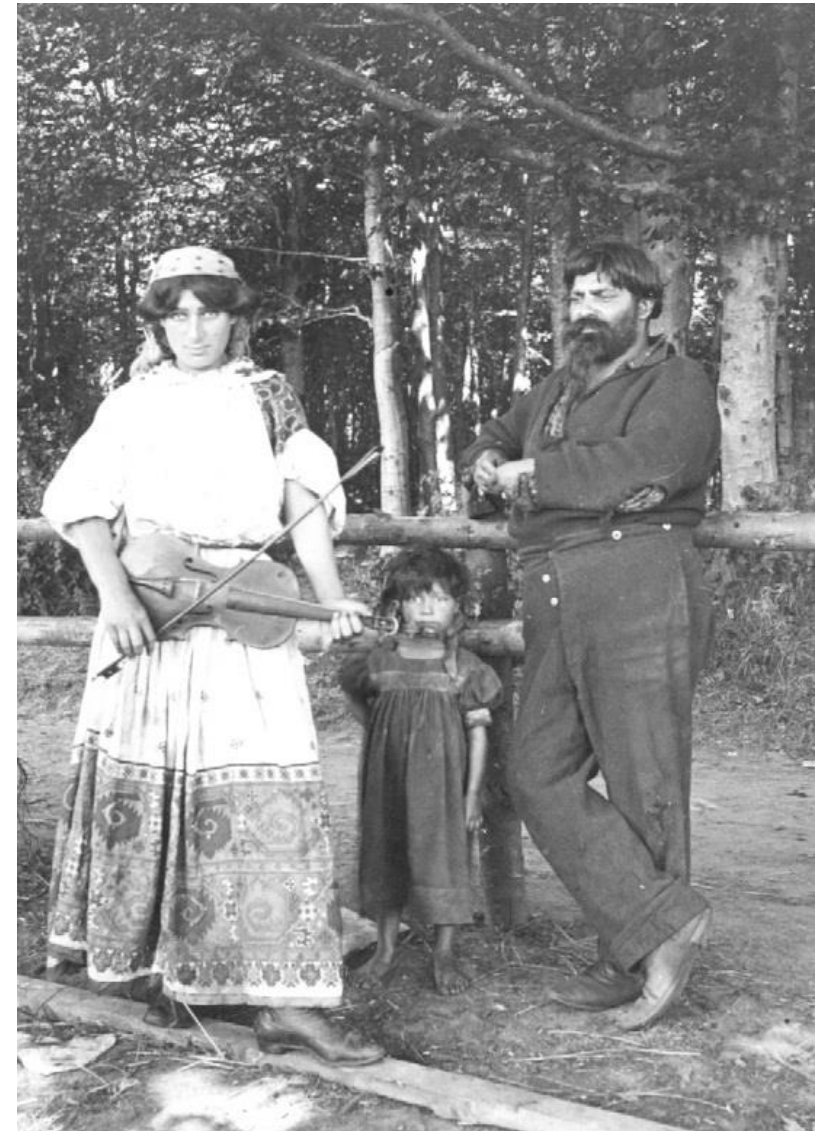

Tatere ved Maribosøerne ca. 1905



Tatere ved Maribosøerne ca. 1905

FREMMELOVEN 1875



Tatere ved Maribosørerne ca. 1905

HVOR KAN MAN FINDE ARKIVALIER?

Arkivserien

Arkivserie:	Forhandlingsprotokol for fattiggårdens bestyrelse (1882 - 1927)
Arkivskaber:	Boeslunde Kommune, Fattiggårdsbestyrelse (1882-1927)
Arkivseriens navn:	Forhandlingsprotokol for fattiggårdens bestyrelse (Officielt)
Arkivseriens datering:	Dannelse: 1882 - 1927
Bemærkninger:	Indeholder tillige lister over syge og døde blandt lemmerne samt straffede med anvendt straf, som er afsagt af bestyrelsen.

Indholdsoversigt

Medietype: 

Original, Papir m.m.

Arkivinstitution: 

Rigsarkivet

Arkivseriens indhold: 

[Vis indhold](#)

EKSEMPLER PÅ ANDRE ARKIVALIER

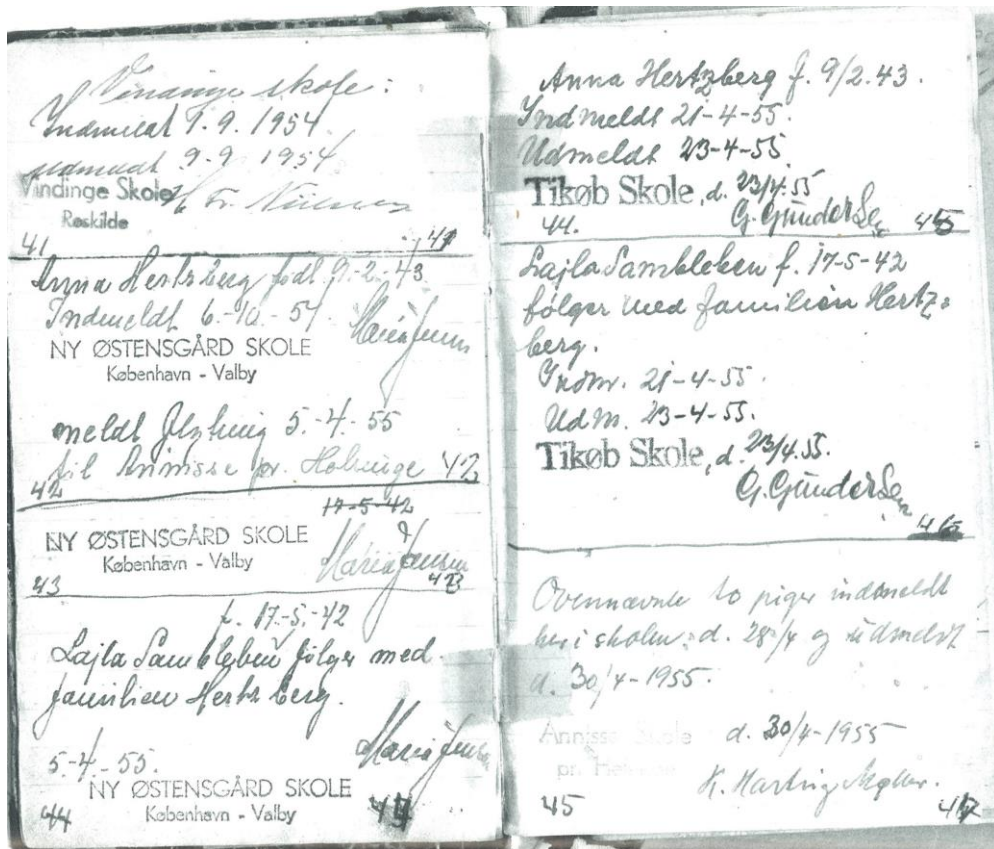

Skolebog 1950erne: Laila Sambleben

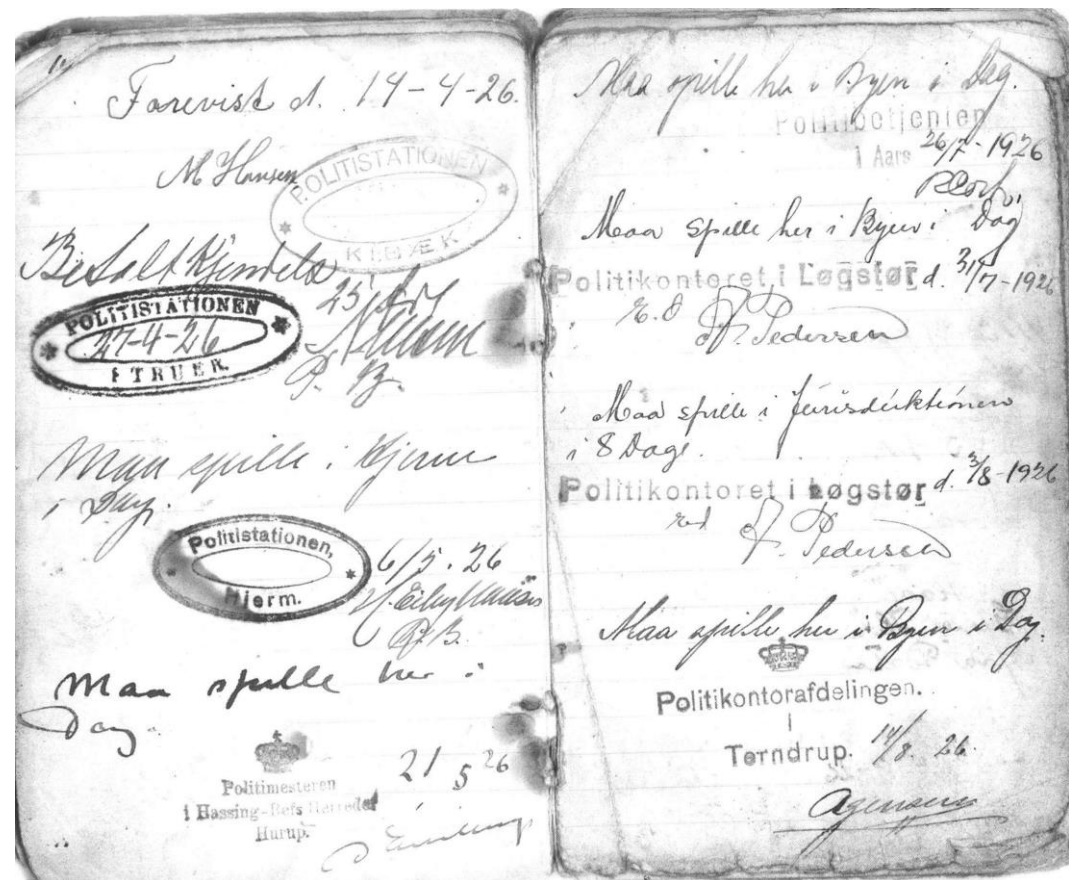

Spillebog 1926: Christian Sambleben

ØSTARBEJDERE PÅ SÆSONVANDRING

”ROEPOLAKKERNE”



Polakkerne ankommer til Gedser ca. 1900-10

SÆSONARBEJDERNE



Sæsonvandringen fra Østeuropa

HVORFOR VAR DE HER?



Polske roepiger ca. 1910 under markarbejdet

POLAKLOVEN 1908



Østarbejdere foran polakkasernen med deres Aufseher



Aufseheren og østarbejderne i marken

TROEN – DEN KATOLSKE KIRKE



Alter indrettet i polkkasernen



Den midlertidige katolske kirke i Nakskov

1. VERDENSKRIG OG STOPPET FOR INDVANDRING



Krigslejr i Østrig 1914

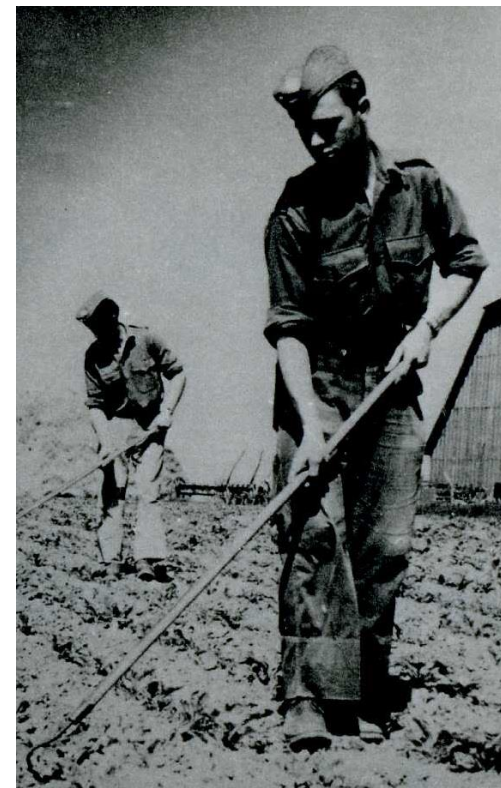

Soldater i roerne 1950erne

HVEM VAR MARJA?

TESTIMONIUM ORTUS ET BAPTISMI

EILAG **22**
 F. C. LEVINSEN
 Landsretssagfører
 Næstved

Officium parochiale Ecclesiae *de Sæmien*, omnibus et
 singulis, quorum interest aut interesse poterit, praesentibus testatur, in libro metrices bap-
 tatorum pro *Jarzo Gradren* destinato tomo **11**
 pag. *198* Nr. ser. *10* sequentia reperiri:
 Anno Domini Millesimo *octingentesimo nonagesimo primo*
 hoc est *1891* mensis *maii* die *quarta (1/5)*
 nat. sub Nr. domus *46* et die *7. maii* a. R. D.
Leone Esberg, cap. l. baptisat. est:

Nomen baptisati	Religio Sexus Thorus	PARENTES		Patrini ipsorumque conditio	ADNOTATIO
		PATER	MATER		
<i>Maria</i>	<i>mm. ealk Lucini Lillepalm</i>	<i>/</i>	<i>Agnes Edwardsen f. Hemslai et Mariel n. Thachyl</i>	<i>Erupha Pekah Catharina Suzuel</i>	

Marja Zdakowska – fotograferet i Rødby

Kopi af Marjas dåbsattest – i privateje

AT DYKKE NED I KILDERNE

Kirkebøgerne

Sct. Birgitta kirkebog 1917

1917 30 Maj	Rødby Sjællands	Anna Maria Starowita	Ugift Maria den Lundeby	5 Juni 1917	"	C Maarek M. Swara
----------------	--------------------	-------------------------	----------------------------	----------------	---	----------------------

Rødby kirkebog 1917

14.	1917 d. 30 ^{te} Maj.	Rødby Sjællands	Anna Marija Starowska	Ugift polsk Pige Marija Starowska (25 Aar) af Sjægaard, Rødby Mark.	1917 d. 3 ^{de} Juni	P. P. Puppes dötte Barnet i Maribo katolske Kirke	Loll. - falske Skiftaark har 31 febr 1917 redderet, at Barnet ikke har født sig ude, suk i Rødby de skoleår, født i Seltkø, ikke har Indfødt.
-----	-------------------------------------	--------------------	-----------------------------	--	------------------------------------	--	--

FOLKETÆLLINGERNE

Folketælling Nygård, Rødby 1916

Hoved liste

1	2	3	4	5	6	7		8	9
						10	11		
Forhus (Køder, Stue osv.; for de andre Nygninger, Sidehus osv., lægges den samme Orden). Sidehus Midlertidigt Mellembgn. Bagbygn.	Familier-nes Løbe- numre. Som Familien tages og- saa enlig boende, men ikke Logerende. Foran midlertidigt nær- værende sættes N (Jævnfør Reglernes Nr. 2 og 3)	Samtlige Personers Navn (ogsaa Fornavn). Ved Børn, endnu uden Navn, sættes »Drengs eller »Piges. Midlertidigt fraværende Personer opføres ikke her, men paa Skemaets Bagside.	Kønnet Mandkøn (M) Kvind- køn (K).	Fødsels- dag og Fødsels- aar.	Ægte- skabe- lig Stil- ling Ugift (U), Gift (G), Enkem- eller Enke (E), Sepa- reret (S), Fra- skilt (F).	Nedenstaaende Rubrikker udfyldes kun for Personer mellem 16 og 65 Aar (begge inklusive).		Stilling i Familien. Husfader, Husmoder, Børn, Sleggtning o. l.; Tjenestetjyende, ung Pige i Huset, Pensionær, Logerende.	
						Er Vedkommendes Arbejdsevne varigt forringet paa Grund af kronisk Syg- dom, Vanførhed eller anden Abnormitet? (Jævnfør nær- mere Forsidens Regler Nr. 4).	I bekræftende Fald: Hvad er Aarsagen til Arbejds- evnens Forringelse? (Blindhed paa begge Øjne, Vanfør højre Haand, Sindssygdom o. s. v.).		
						Ja eller Nej.			

584

10	11	Nedenstaaende Rubrikker udfyldes af Ligningsmyndighederne									
		Indkomst	Formue	Paalignet personlig Skat for Aaret 1916-17 (Indkomst- og Formueskat)							
Anmærkning (om bortrejste eller midlertidigt nærværende Personer).		Kr.	Kr.	Kr.	Ø.						
Erhverv. Ogsaa Husmoderens eller Børnens særlige Erhverv anføres. Hvis nogen har flere Erhverv, anføres disse, Hovederhvervet først. Man angiver udtrykkelig det Fag, man arbejder i, og Ens Stilling i Faget (Bagermester, Sædker- svend, Bankdirektor, Ekspedient i Isenkranforret- ning, Jordarbejdsmand, Kaabesyerke o. s. v.). Lever man hovedsagelig af Formue, privat Under- støttelse, Alderdomsunderstøttelse, Fattighjælp, anføres dette, men tillige andet Erhverv. Forhenværende Næringsdrivende o. l. sætter fhv. foran tidligere Livstilling. Tjyende angiver deres særlige Beskæftigelse, Husgering, Landbrug o. l. Jævnfør Forsidens Regler Nr. 5.	Nedenstaaende Rubrik, udfyldes ikke for de Personer, der driver selvstændig Erhvervsvirksomhed. Navn og Virksomhed for den Institution, det Firma eller den Person, man for Tiden hovedsagelig arbejder for. Er man for Tiden uden Beskæftigelse skrives A.	Indkomst	Formue (Ingen Formue = 0)	til Staten		til Kommunen					
				Kr.	Kr.	Kr.	Ø.	Kr.	Ø.		
				Jordbrug		6500	9100	187 25	688		
				Fodavnske		600	.	.	.	17 20	
				Husgering		400	.	.	.	17 20	
				Landbrug		250	.	.	.	21 50	
				Landbrug						21 50	
				Landbrug							
				Landbrug							
				Landbrug							
				Landbrug							

det bemærkes at 3 af de fra Rimall
aurløste Pige er påsket Lavomærkede,
som for dels paa Gaarden og del i Lasseman.
Har ingen anden fast Bopæl

AUFSEHEREN — ALEKSANDER SERBIN

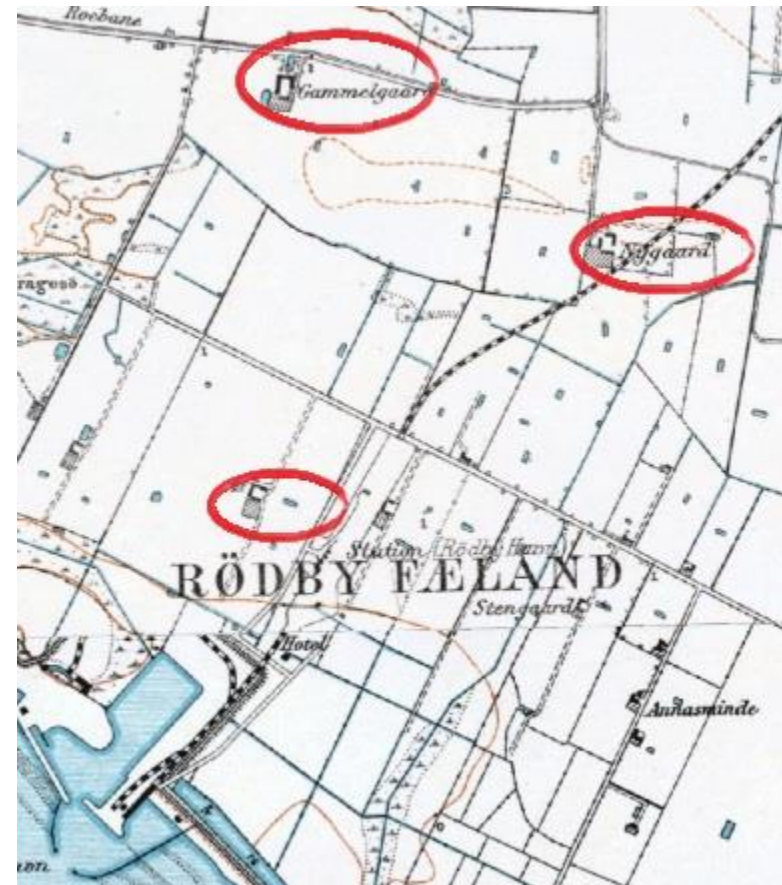

Aleksander Serbin

Målebordskort over Rødby Fæland



DEN SVENSKA LANDARBEJDER

Emil Andersson, Marja og datteren Anna

ÆGTESKABET

Sct. Birgitta kirkebog (Rigsarkivet - Daisy)

432.	Ungk. Emilie Andersson (Maiboladsgaard) født 8 April 1887. Ulsøholt. Datter af Gustaf og Johanna Andersson.	Pige Marya Idoronska Mantz Radesgaard - født 4 Maj 1891 i Lutna - datter af Ugift Agnes Idoronska -	Piok Almice arb. Hemminge Joh. Samuël arb. Erikstrup.	5 11 18	{ April 1920	1 Mai 1920	Past. J. P. Klessens.
------	---	---	--	---------------	-----------------	---------------	-----------------------

POLITIET: FØR 1926 - BYFOGED, EFTER 1926 - KONTROLLISTER OVER UDLÆNDINGE

Arkivseriens specifikationer

Arkivserie:	Journal over udlændinge (1875 - 1919)
Arkivskaber:	Rødby Byfoged (1875-1919)
Arkivseriens navn:	Journal over udlændinge (Officielt)
Arkivseriens datering:	Dannelse: 1875 - 1919
Bemærkninger:	1915-1918 mangler

Indholdsoversigt

Medietype: [?](#)

Arkivinstitution: [?](#)

Arkivseriens indhold

Journal over udlændinge 1875-1919

Arkivserien

Arkivserie:	Politiets kontrolliste vedr. udlændinge (1914 - 1924)
Arkivskabere:	<u>Sorø By og Birk (1914-1919)</u> , <u>Ringsted Politi, Afdelingskontoret i Sorø (1919-1924)</u>
Arkivseriens navn:	Politiets kontrolliste vedr. udlændinge (Officielt)
Arkivseriens datering:	Dannelse: 1914 - 1924

Indholdsoversigt

Medietype: 

Original, Papir m.m.

Arkivinstitution: 

Rigsarkivet

Arkivseriens indhold: 

[Vis indhold](#)

https://www.sa.dk/daisy/arkivserie_detaljer?a=&b=&c=udl%C3%A6ndinge&d=1&e=2017&f=&g=&h=&ngid=&ngnid=&heid=1709778&henid=1709778&epid=&faid=&meid=&m2rid=&side=&sort=&dir=&gsc=&int=&ep=&es=&ed=

Kontrolliste over udlændinge 1914-1924

KONTROLLISTER – HVAD STÅR DER?

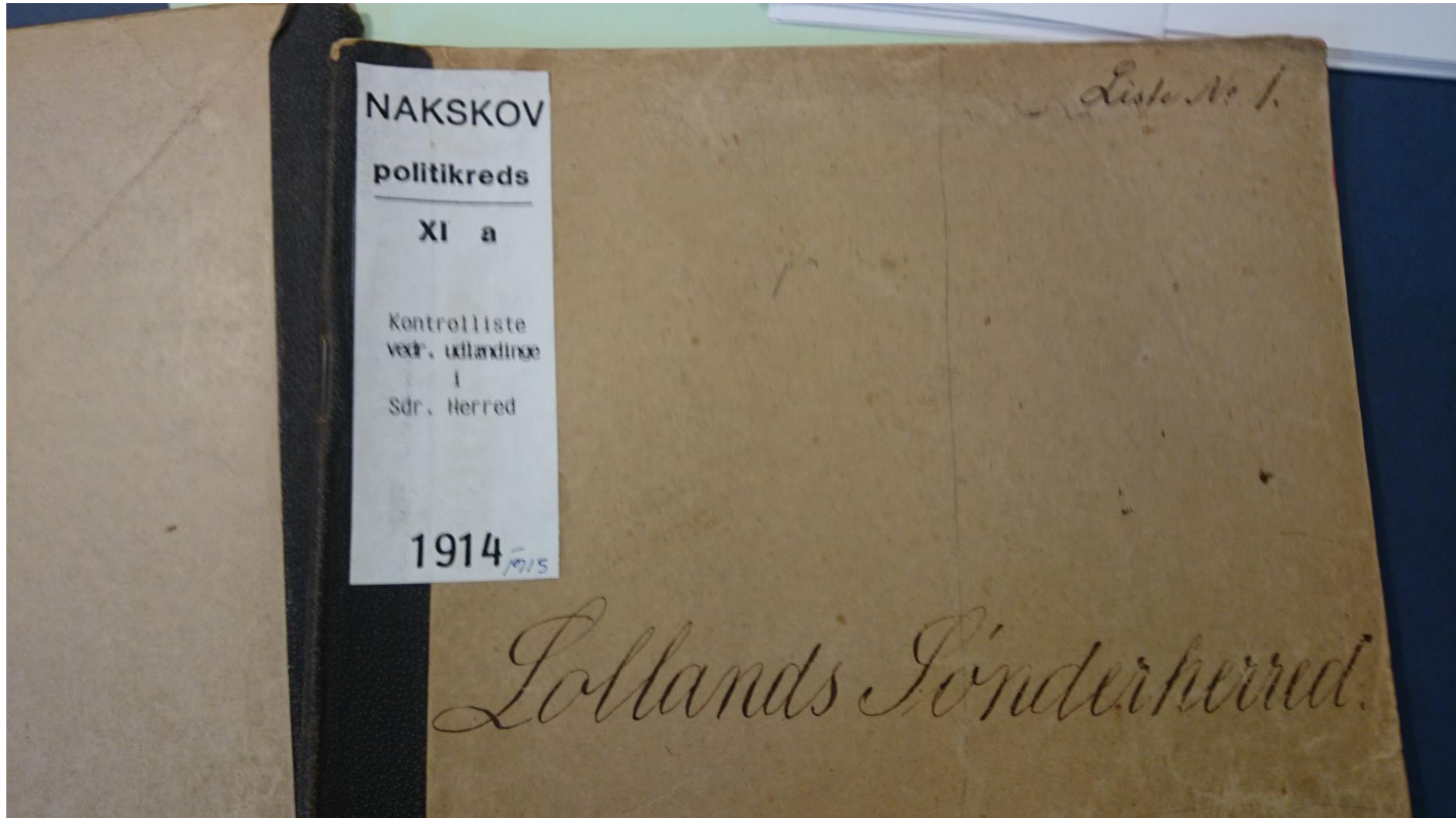

Abydensis Nam		Alder	Spina
Subin	Alexander	18	balivien
Subin	Anna	40	"
Supto	Katarzyna	26	"
Sudol	Franciska	19	"
Skewczyk	Wiktorja	24	"
Szymonow	Maria	20	"
Sawczyk	Katarzyna	29	"
Skatka	Agnieszka	23	"
Sisko	Walerya	52	"
Stapa	Katarzyna	22	"
Cwikiewicz	Katinka	19	"

Kontrolliste Lollands Sønder Herred 1917-18

Kont. N.	Albydsgaard	Stilling	gaard- eller Bygaard	Station	Kont. Dato	Kont. Dato 12. genm. set.
313	Toldrop F. Sanne	Kaunmølle	Brandtsgaard	Nykøbing F.	15/18	16/18
315	Holm J. Sanne	Fry.	Fruerupgaard	Horsbøl	17/1-	17/1-
319	Wolff Sørensen	"	Borgtholm	Tappergaard	4/1 17	"
320	Sørensen R. Chr.	bra.	Møllegaard	Beldinge	12/18	18/1-
326	Thomsen Sanne	Fry.	Beritgaard	Sæbø	24/12 17	"
328	Toldrop F. Sanne Sanne	Kaunmølle	Omneggaard	Nykøbing F.	15/18	19/1-
331	H. d. Sørensen Sanne	"	Højgaard	Rødby	"	"
332	Sanne	"	Nibølgaard	Holby	16/10 17	21/1-

Kontrolliste Lollands Sønder Herred 1917-18

TILSYNET MED UDLÆNDINGE

Arkivskaber eller arkivserie: ?

Arkivskaber: ?

Arkivserie: ?

Periode: - ?

Søg i Daisy

Der blev fundet **8** poster.

Side **1** af **1**.

<u>Fra</u> ?	<u>Til</u>	<u>Arkivskaber</u> ?	<u>Arkivserie</u> ?
1810	1974	Rigspolitichefen, Tilsynet med Udlændinge	<u>Fødselskartotek for udlændingesager</u>
1863	1987	Rigspolitichefen, Tilsynet med Udlændinge	<u>Fødselskartotek for udlændingesager (UDL)</u>
1926	1965	Rigspolitichefen, Tilsynet med Udlændinge	<u>Journal til udlændingesager</u>
1968	1983	Rigspolitichefen, Tilsynet med Udlændinge	<u>Journal til udlændingesager (UDL)</u>
1960	1968	Rigspolitichefen, Tilsynet med Udlændinge	<u>Journalkort for udlændingesager (UDL)</u>
1926	1968	Rigspolitichefen, Tilsynet med Udlændinge	<u>Navnekartotek for udlændingesager</u>
1968	1983	Rigspolitichefen, Tilsynet med Udlændinge	<u>Navnekartotek for udlændingesager (UDL)</u>
1926	1983	Rigspolitichefen, Tilsynet med Udlændinge	<u>Udlændingesager (UDL)</u>

https://www.sa.dk/daisy/arkivskaber_og_arkivserie_liste?a=til+udl&b=udl%C3%A6ndingesager&d=1&e=2017

<https://www.sa.dk/da/hjaelp-og-vejledning/rigsarkivets-online-vejledninger/udlaendingesager-kom-godt-gang/>

NAVNEKARTOTEKET

ANDERSSON. Emil		Udl. nr. 55782.
(Efternavn løst)		
født den 23/5-87 i Sverige	Stilling:	Als: 1157. Bog: 22603.
Fast bopæl i udlandet:		
Nationalitet: statsløs.	Visum udløber: 29/7-45.	
Visum er givet den: af		
på pas nr. udstedt i		
Bestemmelsessted her i landet og rejseformålet		
Særlige bemærkninger: P. 2. 1936-45.		
Udrejst d. / 19.....	Indrejst d. / 19.....	
	over	
Rigsp. f. 206		
Datokort		

Eksempel på navnekort

UDLÆNDINGESAGER

« 1 2 3 4 5 6 7 8 ... 34 35 »

Pakkenr.	Beskrivelse fra/til ?	Indhold fra ?	Indhold til	Bestilling
1	UDL-nummer (UDL-nummer)	1	54	Start bestilling
2	UDL-nummer (UDL-nummer)	55	90	Start bestilling
3	UDL-nummer (UDL-nummer)	91	140	Start bestilling
4	UDL-nummer (UDL-nummer)	141	230	Start bestilling
5	UDL-nummer (UDL-nummer)	231	265	Start bestilling
6	UDL-nummer (UDL-nummer)	266	280	Start bestilling
7	UDL-nummer (UDL-nummer)	281	298	Start bestilling
8	UDL-nummer (UDL-nummer)	299	336	Start bestilling

https://www.sa.dk/daisy/fysiske_enheder_liste?a=&b=&c=udl%C3%A6ndingesager&d=1&e=2017&f=&g=&h=&ngid=&ngnid=&heid=368249&henid=368252&epid=368255&faid=11&meid=&m2rid=&side=1&sort=&dir=&gsc=&int=&ep=&es=&ed=

UDLÆNDINGESAGER

Samlever med Løbe Nr. Børn	<i>Skinnerus tante</i>	Arbejdet ophører den	<i>han</i>
Stp. J. Nr. / 19			<i>han</i>
d. 14/6 1922 (Efternavn) <i>Serbin</i> (Fornavne) <i>Aleksander</i>	Udenlandsk Legitimation <i>Pas</i>	hvis Gyldighed ophører den <i>26/10 23</i>	<i>13/6</i>
født d. 1888 i <i>Polen</i> (Land) <i>Polen</i>	Dansk Legitimation: Opholdsbog Løbe Nr. <i>58137</i> (udstedt d. 12/4 1921 af <i>Ap. i K.</i>)	hvis Gyldighed ophører den <i>26/10 23</i>	<i>han</i>
Gift <i>Ja</i> } med Løbe Nr. <i>271</i> Samlever } Børn	Er i Arbejde som <i>Arbejder</i> hos <i>Lindholm</i> <i>Georgaard</i> i <i>V. Ustev</i>	Arbejdet ophører den	<i>han</i>
Stp. J. Nr. / 19			<i>han</i>
d. 14/6 1922 (Efternavn) <i>Serbin</i> (Fornavne) <i>Suzna</i>	Udenlandsk Legitimation <i>Pas</i>	hvis Gyldighed ophører den <i>26/10 23</i>	<i>13/6</i>
født d. 1880 i <i>Polen</i> (Land) <i>Polen</i>	Dansk Legitimation: Opholdsbog Løbe Nr. <i>58138</i> (udstedt d. 12/4 1921 af <i>Ap. i K.</i>)	hvis Gyldighed ophører den <i>26/10 23</i>	<i>14/6</i>
Gift <i>Ja</i> } med Løbe Nr. <i>270</i> Samlever } Børn	Er i Arbejde som <i>Arbejderske</i> hos <i>Lindholm</i> <i>Georgaard</i> i <i>V. Ustev</i>	Arbejdet ophører den	<i>han</i>
Stp. J. Nr. / 19			<i>han</i>
d. 21/6 1922 (Efternavn) <i>Petersen</i>			<i>han</i>

Eksempel på opslag nr. 270: Serbin

han har Opholdsstill. indtil videre.

forordl. Oph.

13/6 Fornyede Pas for ham og hustru med Sagen ang. Maria Pawela hvori
han ophostes. - 24/6 22 Kort. fra Lkr. ang. Paaske. Pas. der henvises til
Kort af 13 d. fra Maria Pawelas Sag. - Opholdsbog udlev den 18/8 22. - 14/10 22 Notits
afg med Bog for forl. Oph. - Pas udlev. til Fornyede den 5/2 23. - Kort. afg med Pas den 7/3 23.
Bog udlev. paany den 23/3 23. 23/10 23. Notits 31. afg med Bog for Pas til Fornyede og forl. Oph.
Pas udlev. til Fornyede den 6/12 23. 2 Bøger indl. 8/3 24. 2 Bøger indl. 2 Bøger indl. 31. 31/10 24.
2 Bøger indl. 28/4 24. Bog indl. 13/5 24. g. l. 31/10 24.

13/6 Pas for Manden. - 24/6 22 Pas for Manden. - Opholdsbog udlev. den 18/8 22.
14/10 22 Pas for Manden. Pas udlev. til Fornyede den 5/2 23. - 7/3 23 Kort. med Pas som
for Manden. - Bog udlev. paany den 23/3 23. - 23/10 23 Pas for Manden. Pas udlev. til
Fornyede den 6/12 23. ds.

INDFØDSRET: FINDE LOVDATE

Arkivserien

Arkivserie:	Indfødsretsmatriklen (1950 - 1967)
Arkivskabere:	Indenrigs- og Sundhedsministeriet (1848-1855) , Ministeriet for Monarkiets Fælles Indre Anliggender (1855-1858) , Indenrigs- og Sundhedsministeriet (1858-1915) Vis alle arkivskabere
Arkivseriens navne:	Indfødsretsmatriklen (Officielt) , Indfødsretsmatrikel (Kaldenavn)
Arkivseriens dateringer:	Dannelse: 1950 - 1967 Oplysning: 1848 - 1967
Bemærkninger:	Indfødsretsmatriklen fra 1776-1847 ligger i Danske Kancelli
Pakkeindhold beskrives med:	Navn (Navn)

Arkivseriens pakker

Pakkenr.	Indhold fra 	Indhold til	Bestilling
15	A	Al	Start bestilling
16	Am	Anderson	Start bestilling
17	Anderssen	Andersson, J	Start bestilling

https://www.sa.dk/daisy/fysiske_enheder_liste?a=&b=indf%C3%B8dsretsmatr&c=&d=1&e=2017&f=&g=&h=&ngid=&ngnid=&heid=209975&henid=11982957&epid=209982&faid=11&meid=&m2rid=&side=1&sort=&dir=&gsc=&int=&ep=&es=&ed

DANSK DEMOGRAFISK DATABASE

INDFØDSRET

RIGSARKIVET

Dansk Demografisk Database

Forside Folketællinger Kirkebøger Andre databaser Deltag Oversigt Kontakt

- Arbejdsophold
- Indfødsrettildeling
- Udviste
- Om
- Indvandrerdata-baserne

Database over indfødsretstildelinger 1776 - 1960

Udfyld et eller flere af felterne

Efternavn	<input type="text" value="serbin"/>	Fornavn	<input type="text"/>
Bopæl	<input type="text"/>	Erhverv	<input type="text"/>
Fødelokalitet	<input type="text"/>	Fødeland	<input type="text"/>

1 poster fundet

Efternavn: **Serbin** Fornavn: **Aleksander**
Erhverv: **Husejer** Fødelokalitet: **Szechwiowka**
Fødeland: **Rusland**
Fødselsår: **1888** I DK fra: **1913**
Bopæl, lokalitet: **Landet-Ryde Amt, region: Maribo Amt**
Lov af: **19 12 1949** Tillæg: **B4**
Løbenr: **43**

Bemærkninger: **Har været gift med en i Polen født kvinde, der 1946 er afgået ved døden; ægteskabet var barnløst. Han er nu påny gift med en i Polen født kvinde; dette ægteskab er ligeledes barnløst.**

DA ▲

LOVSAGER INDFØDSRET

...liste?a=&b=&c=Lovsager+(indfødsret)&d=1&e=2016&f=&g=&h=&ngid=&ngnid=&heid=1171

489	Lovdato/Løbenr. (År, Måned, Dag, Løbenr.)	1930 4 30 255	1930 4 30 284	Start bestilling
490	Lovdato/Løbenr. (År, Måned, Dag, Løbenr.)	1930 4 30 285	1930 4 30 314	Start bestilling
491	Lovdato/Løbenr. (År, Måned, Dag, Løbenr.)	1930 4 30 315	1930 4 30 339	Start bestilling
492	Lovdato/Løbenr. (År, Måned, Dag, Løbenr.)	1930 4 30 340	1930 4 30 369	Start bestilling
493	Lovdato/Løbenr. (År, Måned, Dag, Løbenr.)	1930 4 30 370	1930 4 30 394	Start bestilling
494	Lovdato/Løbenr. (År, Måned, Dag, Løbenr.)	1930 4 30 395	1930 4 30 419	Start bestilling
495	Lovdato/Løbenr. (År, Måned, Dag, Løbenr.)	1930 4 30 420	1930 4 30 454	Start bestilling
496	Lovdato/Løbenr. (År, Måned, Dag, Løbenr.)	1930 4 30 455	1930 4 30 489	Start bestilling
497	Lovdato/Løbenr. (År, Måned, Dag, Løbenr.)	1930 4 30 490	1930 4 30 514	Start bestilling
498	Lovdato/Løbenr. (År, Måned, Dag, Løbenr.)	1930 4 30 515	1930 4 30 549	Start bestilling
499	Lovdato/Løbenr. (År, Måned, Dag, Løbenr.)	1930 4 30 550	1930 4 30 584	Start bestilling

« 1 2 3 4 »

https://www.sa.dk/daisy/fysiske_enheder_liste?a=&b=&c=indf%C3%B8dsret&d=1&e=2017&f=&g=&h=&ngid=&ngnid=&heid=11715&henid=11717&epid=11728&faid=11&meid=&m2rid=&side=1&sort=&dir=&gsc=&int=&ep=&es=&ed=

ANSØGNING OM STATSBORGERSKAB

BLANKET
til
Ansøgning om dansk Indfødsret.
Udrediget gennem Indenrigsministeriet
i Maj Maaned 1916.

Stempelfri.

Støj.

SAGFØRER HERLAND
MARIBO

Til

Indenrigsministeriet.

Under Henviſning til de i omſtaaende Skema indeholdte Oplyſninger og de
hoslagt følgende Bilag tillader underskrevne *Arbejdsmand Emil Andersøn*
og Hustru Maria p. Zdarowska
boende ^{h.} *Haugetorv i Hillerød*
mig at ansøge om dansk Indfødsret.

Hillerød den 1. Marts 1929.

Emil Andersøn *Maria Andersøn*
(Underskrift.)

(Svar paa nærværende Ansøgning bedes sendt efter
Adresse: **SAGFØRER HERLAND**
MARIBO)

SAGFØRER HERLAND
MARIBO

Til Brug ved Indfødsret.

Bilag 4^e

1379
112-62

11. AUG. 1930

Underskrevne Husejer Lars Hansen, Haulykke, attesterer herved, at Arbejdsmand Emil Andersson har haft stadigt Arbejde paa Haulykkegaard (Bandholm-~~Ø~~stofte Kommune) fra 1/5 1923 til 1/5 1926 og fra 1/9 1926 til 1/11 1927 og attesteres, at Andersson i nævnte Tid stedse har ført en hæderlig Vandel.

H a u l y k k e, den *12-10-1929*

Lars Hansen

Om Underskriveren er mig intet bekendt, der kan svække Troværdigheden af hans Vidnesbyrd.

Politimesteren i Rødby m. v. , den 18 Juni 1930.

gust

Eksempel på bilag til ansøgningen om indfødsret

ANSØGNING OM STATSBORGERSKAB

Til Brug ved Ansøgning om Indfødsret attesteres, at Arbejdsmand Emil Anderson uafbrudt har opholdt sig i Danmark

Fra 1ste Maj 1903 til 1ste Novbr. 1906 i Hunseby Sogn

- 1 Novbr. 1906 til 1 Maj 1907 i Vaabensted Sogn
- 1 ^{Maj} Novbr. 1907 til 1 Novbr. 1912 i Hunseby Sogn
- 1 Novbr. 1912 til 1 Novbr. 1913 i Vaabensted Sogn
- 1 Novbr. 1913 til 1 Maj 1914 i Maribo Landsogn
- 1 Maj 1914 til 1 Aug. 1914 i Hillested Sogn
- 1 Aug. 1914 til 1 Maj 1921 i Maribo Landsogn
- 1 Maj 1921 til 1 Novbr. 1921 i Vejleby Sogn
- 1 Novbr. 1921 til 1 Maj 1923 i Vaabensted Sogn
- 1 Maj 1923 til 1 Maj 1926 i Bandholm Sogn
- ~~1 Maj 1926 til 1 Maj 1928 i Østefte Sogn~~
- 1 Maj 1928 til Dato i Hillested Sogn

Det attesteres derhos, at Andrageren under sit Ophold her i Landet stedse har ført en hæderlig Vandel.

Anders

den. 23/3 1929

Anders

VALD. HERLAND

SAGFØRER

Mødeberettiget for Landsretterne
Sagfører for De forenede Oplysningsbureauer

Telefon Nr. 324
Postgiro 13421

MARIBO, 17/9 1930.
VESTERGADE 25

IM.2-62 ¹³⁷⁹ 19

19. SEP. 1930

Til Politimesteren

i R ø d b y .

Angaaende Indfødsretsandragende fra Emil Anderson, Hillested.

Efter modtagne Oplysninger fra Emil Andersons Hustru, Marja, f. Starowska ang. Barnet Anna Marie Starowska (Zdarowska) - jfr. Fødselsattest Bilag Nr. 21 - f. 30/5 1917, meddeles efter Anmodning, at Andrageren Emil Anderson ikke er Fader til bemeldte udenfor Ægteskab fødte Barn.

Faderens Navn og Opholdssted kender Moderen ikke.

Med Højagtelse

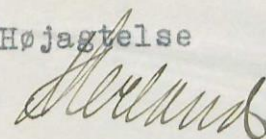

Bilag: Erklæring vedr.
barn udenfor
ægteskabet

TIL- OG AFGANGSLISTER, OPHOLDSBØGER M.M.

- Anmeldelse af udenlandske (polske) arbejdere
- Politiet: Til- og afgangslister
- Retsbetjentenes arkiver
- Opholdsbøger
- Landsudvalget for anvendelse af udenlandske landarbejdere, arbejder- og gårdfortegnelser 1917-1929
- Div. offentlige instanser: sognekommuner, dommerkontorer, skoler m.m.
- Den katolske kirkes arkiver

MARIBO AMT - JOURNAL



Maribo Amt
Journal

275

276

277

278

279

280

281

282

283

284

285

286

287

288

289

290

291

292



280/329



98.

Fallickforsørgelsesager. (Lov 9/4 1891)

1 Regninger fra Borg- og Logneraad over
Udgifter, der refunderes i Henshold
til Fallicklovens § 27

Stedpræs. M. L. L. L. 7/4 Indlagtsordr
H. B. M.
Nilsen
L. L. L. 7/4 Anvisning
Carl. Nielsen Albert
Johansen 6/4

FATTIGFORSORGSSAGER MARIBO AMT

98	Maribo Kammehak	$\frac{15}{5}$ - 3	Regninger godk.
	Sto N. M. 1, Densin		
	Steno G. P. Penleum		
	Arno Kaerov		
	Moteket Lande		
	D. N. A. Smoor	$\frac{9}{6}$	Serviceering
	Stokke-Tjerner Spr.		
	Søren Gotfr. Bøttum	$\frac{9}{6}$	Serviceering
	Johann Kopic		
	Hoopwing. Kerpheide		
	Thilo Dornmunde	$\frac{9}{6}$	Serviceering
	Bronslaw Ljermunde	$\frac{9}{6}$	do.
	Steno Andersen	$\frac{9}{6}$	do.
	Scha Ljung Spr.		
	H. polske Riper +	$\frac{9}{6}$	Serviceering
	(ju mat)		

Eksempler på ansøgere til fattighjælp

EMIL OG MARIA OG ALEKSANDER

Maria og Emil

Aleksanders hus i Ryde



Gravstenen på Ryde kirkegård