

Slægtsforsknings Systemer

21-01-2019

Agenda

De forskellige system til Slægtsforskning

Online systemer – Lokale programmer – Programmer – Online Programmer

Online systemer

Systemkrav - Er det på dansk - Hvad koster det

Programmer

Systemkrav - Er det på dansk - Hvad koster det

Gennemgang udvalgte systemer

Myheritage – Ancestry –

FamilySearch.org, Danish Family Search -

Legacy 9 (Interface til Android, iPhone og iPad9)

Brother's Keeper 7

MacFamily Tree 8 (MAC, iPhone og iPad)

Programmer til slægtsforskning

Hvad skal jeg vælge?

Der findes et utal af programmer til brug for slægtsforskere. Denne oversigt skal opfattes som en hjælp til at finde sig til rette i denne jungle.

Flytte data fra et program til et andet

Alle programmerne på denne side behersker **GEDCOM eksport og import**. Det betyder, at man kan flytte sine data fra et program til et andet. Det er væsentligt, hvis du allerede har en masse data, du gerne vil have flyttet over i det nye program, du vælger (import). På samme måde, er det væsentligt, at du senere kan vælge om, så du ikke er 'stavnsbundet' til et program, men kan foretage en eksport af dine data til andre programmer - eller til andre slægtsforskere, der bruger et andet program end dig.

Vær dog opmærksom på, at selv om et program understøtter den nyeste GEDCOM version (5.5), er det ikke sikkert, at alle data bliver overført 100% korrekt, da bl.a. referencer til begivenheder og kilder ofte implementeres forskelligt. Dette skyldes, at GEDCOM 5.5 har mange udefinerede områder, der ofte tolkes forskelligt i de forskellige programmer. Så forvent en vis mængde arbejde, hvis du vælger at skifte program.

Vælg et program, der løbende opdateres

Programmer, der ikke opdateres jævnligt, får heller ikke rettet fejl. Vi vil derfor fraråde, at man starter med at bruge sådan et program

Forskellige programtyper

Der findes forskellige typer af slægtsforskningsprogrammer. Nogle slægtsforskningsprogrammer er komplette programmer der indeholder alle nødvendige funktioner man har behov for indenfor slægtforskningen. Andre programmer er mere eller mindre specialiseret efter specifikke behov.

De fleste slægtsforskningsprogrammer er installeret på den lokale computer, men med Internettets udbredelse, er der kommet et stigende udbud af web-baserede løsninger, som gør det muligt at arbejde med slægtsforskning på Internettet og samtidigt dele oplysninger med andre slægtsforskere. Der er derfor overordnet 3 typer af slægtsforskningsprogrammer:

Slægtsforskningsprogram installeret på den lokale computer

Slægtsforskningsprogram installeret på den lokale computer – uploader data til en web-baseret version af programmet

Web-baseret slægtsforskningsprogram – hvor man udelukkende arbejder via internettet

Onlinesystemer

DinSlægt.dk	Dansk: ja	Apps: nej
	Bemærkning: Gratis - ubegrænset antal personer. Norsk oprindelse	
	Hjemmeside: http://dinslægt.dk/index.php	
FamilySearch.org	Dansk: ja	Apps: iOS og Android
	Bemærkning: Gratis . Man skal være oprettet som bruger. Man kan uploade en gedcom-fil, men det forventes, at man knytter sine personer op på det "store slægtstræ", som rummer alle personer, der er lagt op. Man kan ikke slette sit træ igen, når der først er sket en tilknytning, og andre kan rette i ens oplysninger.	
	Hjemmeside: https://familysearch.org/	
	Facebook: https://www.facebook.com/familysearch/?hc_ref=SEARCH&fref=nf	
Genealogiskforum.dk	Dansk: ja	Apps:
	Bemærkning: Gratis . Kræver, at man opretter sig som bruger.	
	Hjemmeside: https://genealogiskforum.dk	
	Facebook: https://www.facebook.com/genealogiskforum/	

Onlinesystemer

DanskeAner.dk	Dansk: ja	Apps: nej
	Bemærkning: Pris (1-6-2017) 375 kr for første år. Efterfølgende 250 kr/år. Man kan ikke uploade en gedcom-fil. Alle personer skal indtastes fra bunden.	
	<u>Hjemmeside: https://danskeaner.dk/</u>	
	<u>Facebook: https://www.facebook.com/danskeaner/?fref=ts</u>	
Geni.com	Dansk: ja	Apps: ja, fra 3. part
	Bemærkning: Ejes af MyHeritage. Gratis op til 250 personer i slægtstræet. Pris (1-6-2017) for mere end 250 personer: \$ 119.40/år + moms. Se i øvrigt myheritage.com nedenfor.	
	<u>Hjemmeside: https://www.geni.com/family-tree/start</u>	
	<u>Facebook: https://www.facebook.com/genidotcom/?fref=ts</u>	
MyHeritage.com	Dansk: ja	Apps: iOS og Android
	Bemærkning: Gratis op til 250 personer i slægtstræet. 251-2500 personer: Pris (1-6-2017): \$ 8.75/mdl. + moms. Ubegrænset: Pris (1-6-2017): \$ 13.95/mdl. + moms. Man kan uploade en gedcom-fil. Andre kan hente ens oplysninger, medmindre man har indstillet sine privacy-indstillinger på særlig måde. Herudover kan tegnes dataabonnement, som giver ret til søgning på myheritage.com.	
	<u>Hjemmeside: https://www.myheritage.dk/ Facebook: https://www.facebook.com/groups/633413353406605/?fref=ts</u>	

Onlinesystemer

geneanet.org	Dansk: nej (norsk findes)	Apps: iOS og Android
	Bemærkning: Gratis . Man skal være oprettet som bruger. Man bliver dog hele tiden opfordret til at blive "premium". Søgning i slægtstræet fungerer ikke helt optimalt. Der er en del ting, man ikke kan, når man ikke er "premium". Pris for premium (1-6-2017) € 50/årl.	
	Hjemmeside: http://www.geneanet.org/	
	Facebook: https://www.facebook.com/geneanet/?fref=ts	
Ancestry.com	Dansk: nej	Apps: iOS og Android
	Bemærkning: Gratis at lægge sit stamtræ ind. Pris for søgning (1-6-2017): 995 - 3.000 kr årligt (135/295 kr mdl.), afhængigt af abonnementstype.	
	Hjemmeside: https://www.ancestry.se/	
	Facebook: https://www.facebook.com/pages/Ancestrycom/108511602506719?fref=ts	
GenesReunited.co.uk	Dansk: nej	Apps: nej
	Bemærkning: Gratis at lægge et træ op. hvis man vil søge i de andre træer, er prisen £ 6.67/mdl.	
	Hjemmeside: http://www.genesreunited.co.uk/	
	Facebook: https://www.facebook.com/genesreunited/	

Onlinesystemer

Findmypast.co.uk	Dansk: nej	Apps: nej	
	Bemærkning: Gratis at lægge et træ op. £ 10/mdl. Hvis man ønsker dataadgang (søgning).		
	Hjemmeside: http://www.findmypast.co.uk/		
	Facebook: https://www.facebook.com/findmypast/?fref=ts		
rodovid	Dansk: nej	Apps: nej	
	Bemærkning: Wiki, dvs at man kan oprette enkeltpersoner med dennes relationer. Ikke velegnet til slægtstræer.		
	Hjemmeside: http://en.rodovid.org/wk/Main_Page		
	Facebook: https://www.facebook.com/pages/Rodovid/140702999288875?fref=ts		
Werelate.org	Dansk: nej	Apps: nej	
	Bemærkning: Wiki, dvs at man kan oprette enkeltpersoner med dennes relationer. Ikke velegnet til slægtstræer.		
	Hjemmeside: http://www.werelate.org/wiki/Main_Page		
	Facebook: https://www.facebook.com/WeRelate/?fref=ts		

Programmer

Program	Pris	Windows	Mac	Linux	Dansk
Ahnenblatt	gratis	x			Ja
Ancestral Quest	\$29.95	x			Ja
Ancestris	gratis	x	x	x	Ja
Aldfaer	gratis	x	x		(Ja) Hollandsk
Brother's Keeper	gratis / 500 kr	x			Ja
Cumberland Family Tree	\$39.00	x			Ja
DisGen	ca 700 kr	x			Nej, svensk
Embla	670 kr + 250 årl.				Ja
Familienbande	gratis	x	x	x	Ja
Family Tree Builder					
(MyHeritage)	gratis / 450 kr	x	x		Ja
Family Tree Maker					
(FTM)	gratis	x	x ¹		Ja / Nej
Gramps	gratis	x	x	x	Engelsk
Heredis	\$50	x	x		Nej
Kith and Kin Pro	£29.99	x			Nej
Legacy	gratis / \$29.95	x			Ja
MacFamilyTree	\$59.99		x		Ja
My Family Tree	gratis	x			Ja
Reunion	\$99		x		Nej, norsk
RootsMagic	\$29.95	x	x		Nej
WinFamily	299 kr	x			Ja

FamilySearch

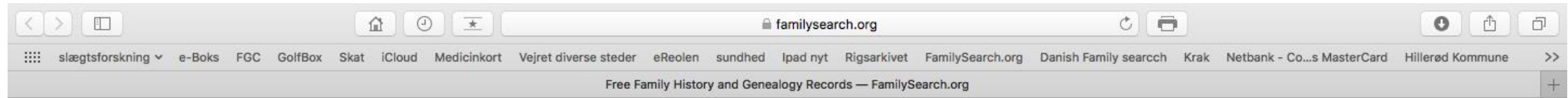

[Family Tree](#) [Search](#) [Memories](#) [Indexing](#)

[Volunteer](#) [Help](#) ▼

[Sign In](#) [Free Account](#)

Find Your Family. Discover Yourself.

Learn where you came from, and get to know who you are. Our free family tree gets you started.

[Create your free account](#)

Learn about your family

Pick a family member and see what FamilySearch can find.

Danish Family Search

danishfamilysearch.dk

slægtsforskning e-Boks FGC GolfBox Skat iCloud Medicinkort Vejret diverse steder eReolen sundhed Ipad nyt Rigsarkivet FamilySearch.org Danish Family search Krak Netbank - Co...s MasterCard Hillerød Kommune

Slægtsforskning, Genealogi, Kirkebøger og Folketællinger

Dansk English

Danish Family Search

Gratis Slægtsforskning
Skab dit stamtræ gratis og find straks forfædre og slægtninge. myheritage.dk

ÅBN

Hjem Søg Oversigt Temaer Projekter Forum Brugere Links Hjælp og vejledning Hvem er vi? Kontakt os

Ikke logget ind

Velkommen til Danish Family Search - Dit link til fortiden.

Danmark's amter

Klik på Amt for flere detaljer

- Bornholm
- Frederiksborg
- Haderslev
- Hjørring
- Holbæk
- København
- Maribo
- Odense
- Præstø
- Randers
- Ribe
- Ringkøbing
- Roskilde
- Skanderborg
- Sorø
- Svendborg
- Sønderborg
- Thisted
- Tønder
- Vejle
- Viborg
- Åbenrå
- Ålborg
- Århus
- Dansk Vestindiske Øer
- Færøerne
- Grønland
- Slesvig-Holsten
- DSUK

Announce

Køb et Familietestamente

Testamente Rådgivning

Vi vil dig det bedste, derfor udarbejder vi ikke testamenter uden rådgivning.

LÆS MERE

Søg i indtastede folketællinger og kirkebøger.

Databasen indeholder ialt 26.063.855 poster

Vær med til at forbedre vores allesammens folkearv.

Nu 12 projekter du kan være med i.

Over 20.000 medlemmer
Mere end 170.000 sidevisninger i døgnet
Over 5.000 nye navne indtastet hver dag

Lige nu er der 195 brugere på systemet.

DANSKE SLÆGTSFORSKERE

Ny til slægtsforskning - få en gratis vejledning her

Kom godt i gang med slægtsforskning. Her er samlet nogle gode tip og idéer til hvordan du kommer godt i gang.

Blev medlem af Danske Slægtsforskere og få bladet "Slægtsforskeren"

Her kan du læse mere om hvad foreningen

Announce

Gratis

Skrev de virkelig det?

"Hendes barn avlet udenfor ægteskab."

Announce

Det mørke Danmark

Hvad kan man på Danish Family Search

Vi har til ønske at opbygge et web system med en masse brugbare værktøjer til alle slægtsforskere. Fremtiden byder på masser af spændende tilføjelser. Men følgende funktioner og faciliteter er allerede muligt på Danish Family Search:

Oversigt over danske amter, herred og sogne med antallet af folketællinger og kirkebøger.

Søgning på tværs af indtastede data fra folketællinger, kirkebøger samt Politiets Registerblade.

Fonetisk søgning på visse navne, så søgning på "Karl" også viser resultater for dem som hedder "Carl".

Bladring i de originale kilder fra AO uden brug af Java og fra alle moderne browsere.

Visning af de originale kilder ved hjælp af integreret billedværktøj hvor man kan zoome ind og ud med musen eller se opslaget i fuld skærm.

Link mellem de indtastede data og den originale kilde.

Fremvisning af de indtastede poster når det originale opslag vises.

Fremhævelse af den indtaste post med gult på den originale post (kun for direkte indtastede poster).

Indtastning af kirkebøger som ikke allerede er indtastet.

identifikation af opslagstyper på de originale opslag samt angivelse af fra og til år.

Direkte links til alle opslag og indtastninger, så man kan dele opslaget med andre. Meget nyttigt på Facebook.

Statistikker på alle amter, herred og sogn som viser fordeling på alder, køn, religion, handicap, m.m.

Medlemskonto til håndtering af indtastning samt oversigt over egne indtastninger.

API til vores database så andre systemer også kan søge og benytte sig af vores database.

Ancestris

Ancestris

Tilgængeligt på Windows, MacOS og Linux.

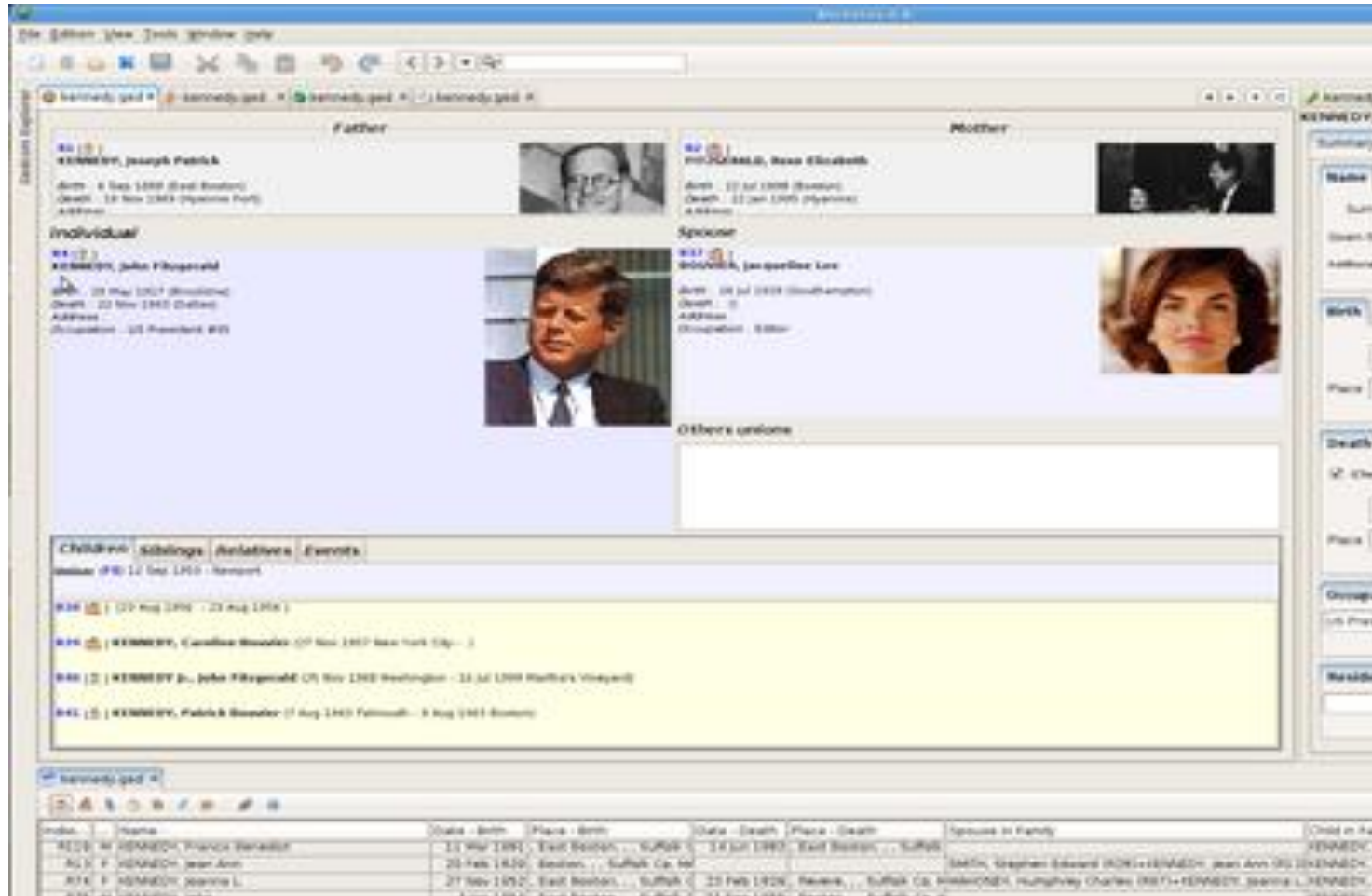

Ancestris er et slægtsforskningsprogram, der tæt respekterer GEDCOM 5,5 standard, der vil give dig mulighed for at arbejde med filer, der er pålidelige og du kan udveksle og dele uden at miste data. Ud over de tekstprogrammer (Ancestris leveres med to tekstprogrammer: et standardprogram og et Gedcom-program), giver det mange [skærmvisninger](#) som f.eks. trævisning, geografisk visning, kronologisk visning, browsere, tabeller: enkeltpersoner, familier, osv. og talrige rapporter.

Der er mulighed for at udvide programmets funktioner og tilpasse det til dine behov og ønsker, ved at tilføje plugins.

**20 MILLION MEMBERS
HAVE CONNECTED
TO A DEEPER FAMILY STORY**

Build a family tree to see your story emerge.

Take a DNA test and uncover your origins.

AncestryDNA® reveals the places you're from—and more.

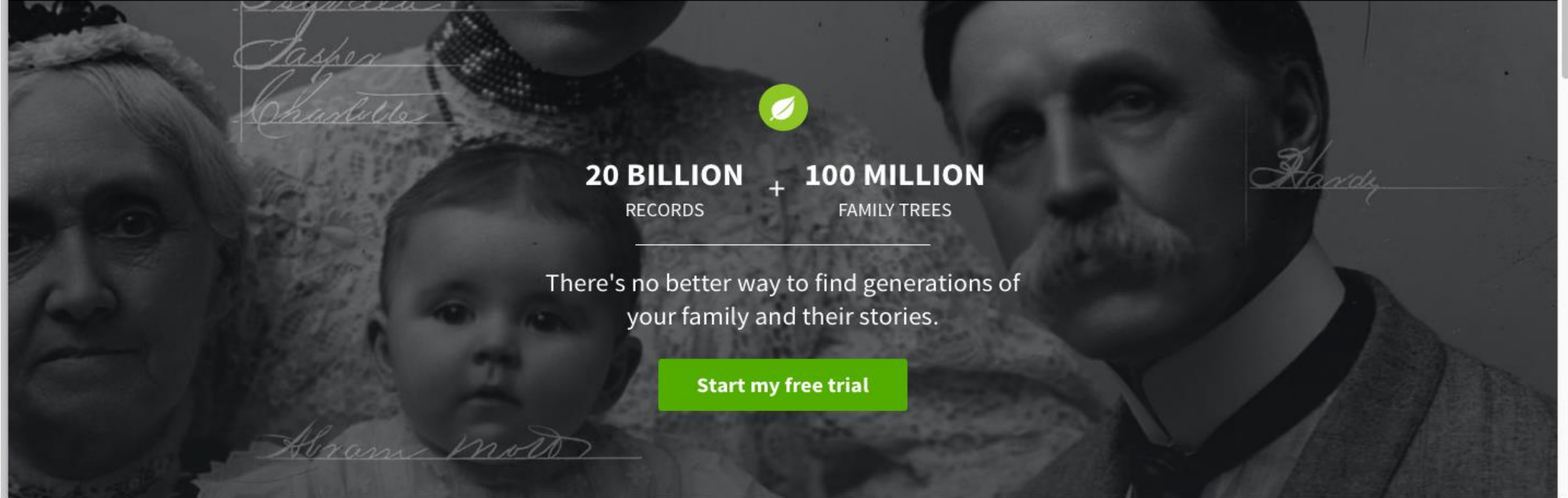

20 BILLION + **100 MILLION**
RECORDS FAMILY TREES

There's no better way to find generations of your family and their stories.

[Start my free trial](#)

A family tree ties your history together over time.

It's easy to get started and grow yours.

Explore the world's largest online family history resource – FREE for 14 days.†

Choose a membership to try. There's no risk – you'll only be billed if you decide to keep your membership after your free trial.

	Monthly membership	6-month membership
 U.S. Discovery Access all U.S. records on Ancestry	<input checked="" type="radio"/> \$19.99 after free trial	SAVE \$20* <input type="radio"/> \$99 after free trial
 World Explorer Access all U.S. & international records on Ancestry	<input type="radio"/> \$34.99 after free trial	SAVE \$60** <input type="radio"/> \$149 after free trial
 All Access Get full membership to: <ul style="list-style-type: none"> • Ancestry • Newspapers.com Basic† • Fold3.com 	<input type="radio"/> \$44.99 after free trial	SAVE \$70 [§] <input type="radio"/> \$199 after free trial

[Start FREE trial](#)

Subscribe or cancel any time by calling **1-800-ANCESTRY** (7 days a week, 9am-11pm ET)

Myheritage Family Tree Builder

Kraftfuld stamtræsprogram

Smart Matches™ teknologi

Record Matching teknologi

Privat familiehjemmeside

Kort

Synkroniser med mobil

Deltag i MyHeritage familien

Millioner af familier rundt om i verden bruger MyHeritage til at udforske deres historie. Samarbejd med medlemmer og deltag sammen med tusinder, som genforenes med længe mistede slægtninge hver eneste dag, gennem vores netværk.

3,3 milliarder profiler

101 millioner brugere

44 millioner stamtræer

Hvor som helst, når som helst på
enhver platform

Hvor som helst, når som helst på enhver platform

Udforsk din familiehistorie med tre prisbelønnede produkter, alle private og sikre.
Synkroniser mellem dem og nyd en fængslende rejse til din fortid, uanset hvor du er.

TABLET

MOBIL

DESKTOP

	 Premium	 PremiumPlus	 Komplet
Stamtræsstørrelse	2,500 personer	Ubegrænset	Ubegrænset
Smart Matches™	Forbedret Hvad er dette?	Forbedret Hvad er dette?	Forbedret Hvad er dette?
Prioriteret support	✓	✓	✓
Instant Discoveries™	✗	✓ Hvad er dette?	✓ Hvad er dette?
Søg træer	✗	✓	✓
Record Matches	✗	✗	✓ Hvad er dette?
9,5 milliarder optegnelser	✗	✗	✓ Hvad er dette?
Valuta: <input data-bbox="657 949 777 978" type="text" value="DKK kr."/>	81,58 kr. 60,75 kr. pr måned (faktureres årligt)	129,91 kr. 97,41 kr. pr måned (faktureres årligt)	194,91 kr. 136,58 kr. pr måned (faktureres årligt)

Opgrader til: Premium PremiumPlus **Komplet**

Varighed:

[Har du en rabatkode?](#)

Samlet pris: 2.339 kr. **1.639 kr.**
Forny automatisk

Din samlede rabat er **30%** på den almindelige pris.

Moms vil blive tillagt for borgere i EU og Norge.

Danske Slægtsforskere Hillerød - Mandag 21. Januar 2019

Legacy Family Tree, et af de mest udbredte programmer, er nu kommet i version 9, der indeholder mange forbedringer i forhold til tidligere versioner.

Et program med mange muligheder. Især en veludviklet udskriftsfunktion: Slægtsbogscentret.

Det består af **Standard Edition + Charting** som er gratis. Dertil kan der **købes Deluxe udgave** (se senere).

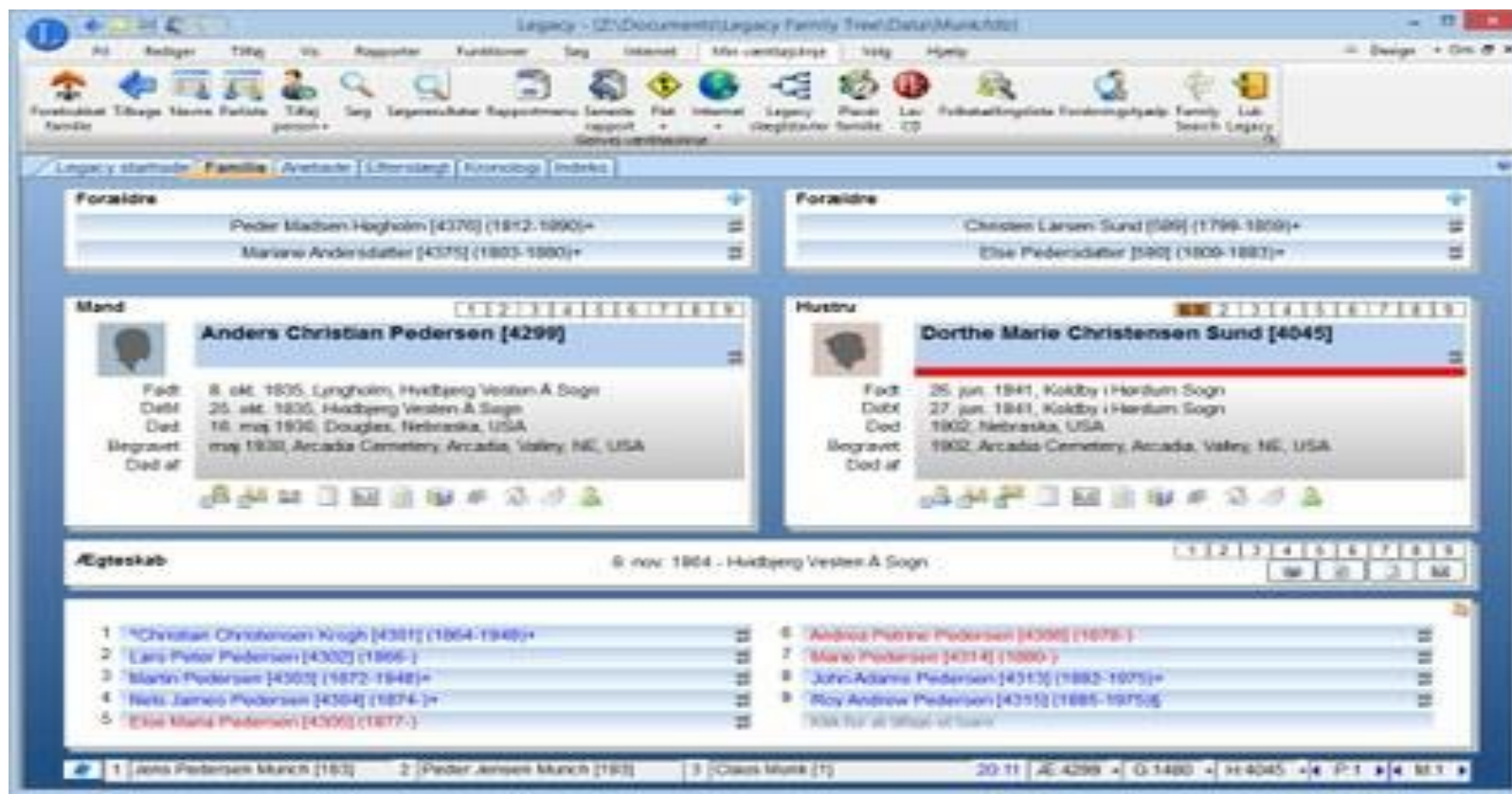

Legacy startside

Legacy nyhedsfeltet giver dig artikler og meddelelser om slægtsforskningsrelaterede emner.

Opgavefeltet giver dig mulighed for at oprette opgaver, som du gerne vil have en påmindelse om. Disse påmindelser vises den dag, du har angivet og forbliver synlig, indtil du ændrer påmindelsesdatoen eller afslutter opgaven.

Fødsels- bryllupsdagsfeltet viser de fødsels- og bryllupsdage du har angivet at blive påmindet om, for ikke at glemme vigtige datoer.

Statistikfeltet viser antallet af personer, familier og kilder i den åbnede familiefil.

Opdateringsfeltet viser versionen af Legacy. Hvis en nyere version er tilgængelig, vises dette med et link til download og installation.

Supportfeltet giver nem adgang til diverse hjælpemuligheder, træningsmateriale, fejlrapportering og indsendelse af forslag.

Systemkrav

Intel Pentium computer. (Dette inkluderer AMD, Celeron osv.)

VGA eller bedre skærm sat til 800 x 600 opløsning (eller højere).

Windows 7 eller nyere. (De fleste funktioner vil virke i Windows 98 og XP, men nogle funktioner, som kræver internet-adgang, vil ikke).

2 gigabyte RAM memory. (4 GB eller mere anbefales).

Internet Explorer 7 for at få adgang til kortplotterfunktionen.

Internetforbindelse anbefales, og er krævet for at få adgang til kortplotterfunktionerne, Hints og andre Internet søgefunktioner.

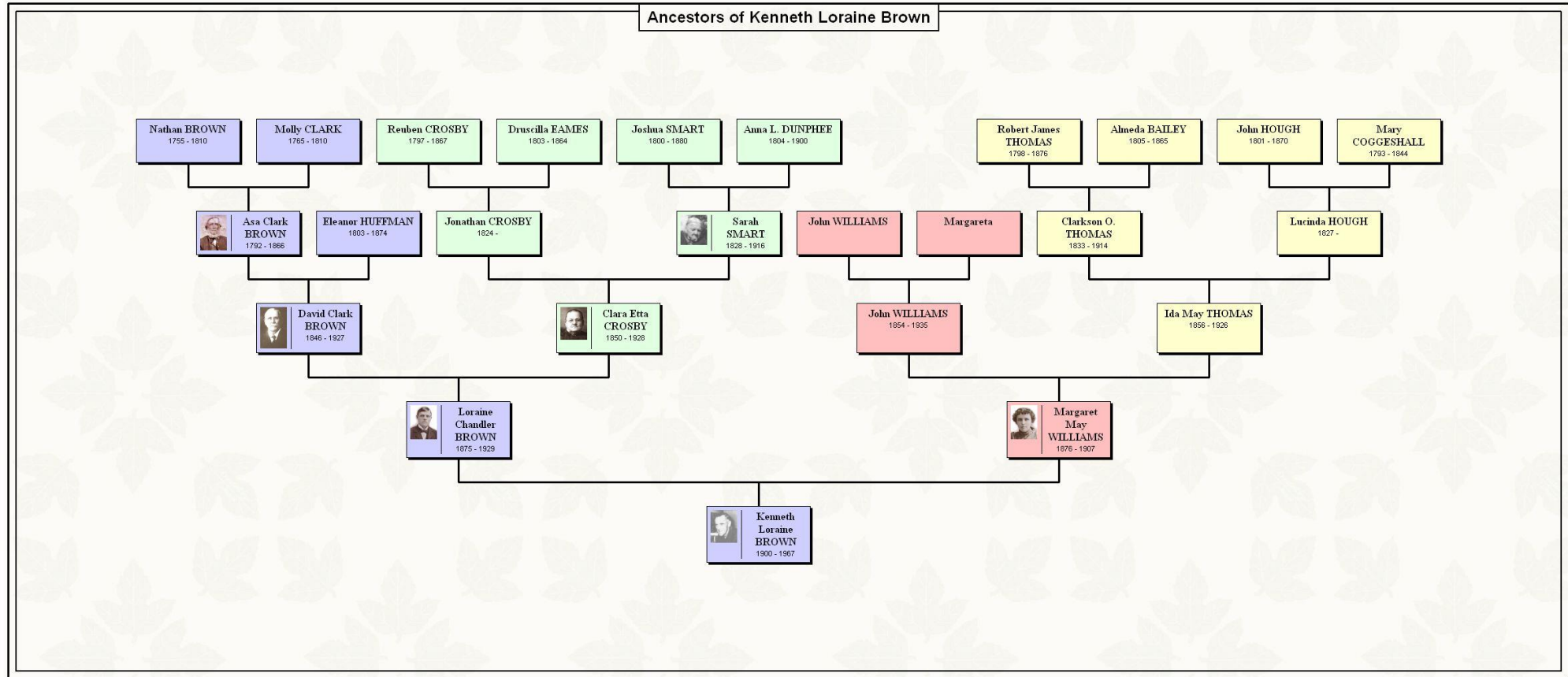

Bow Tie of Kenneth Loraine Brown

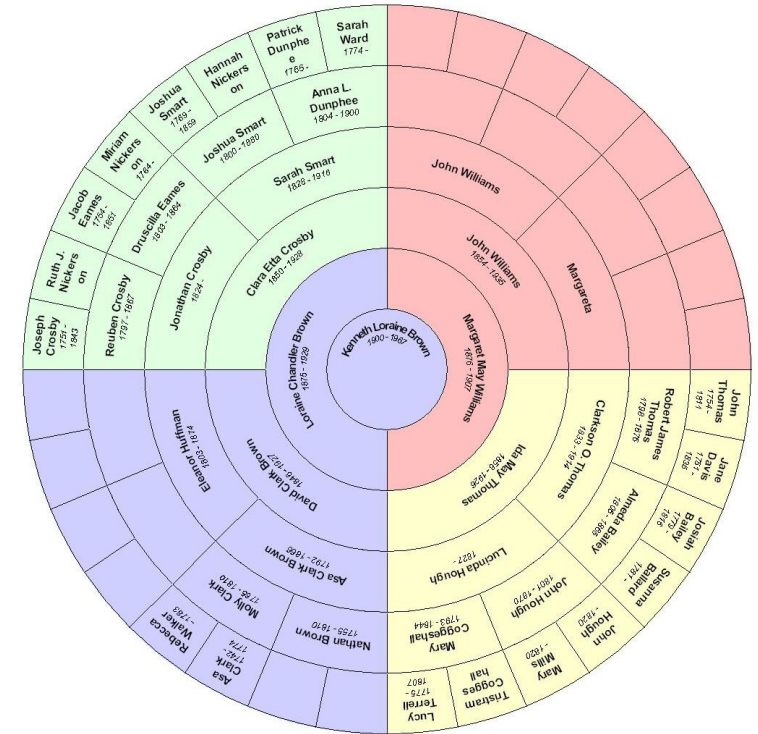
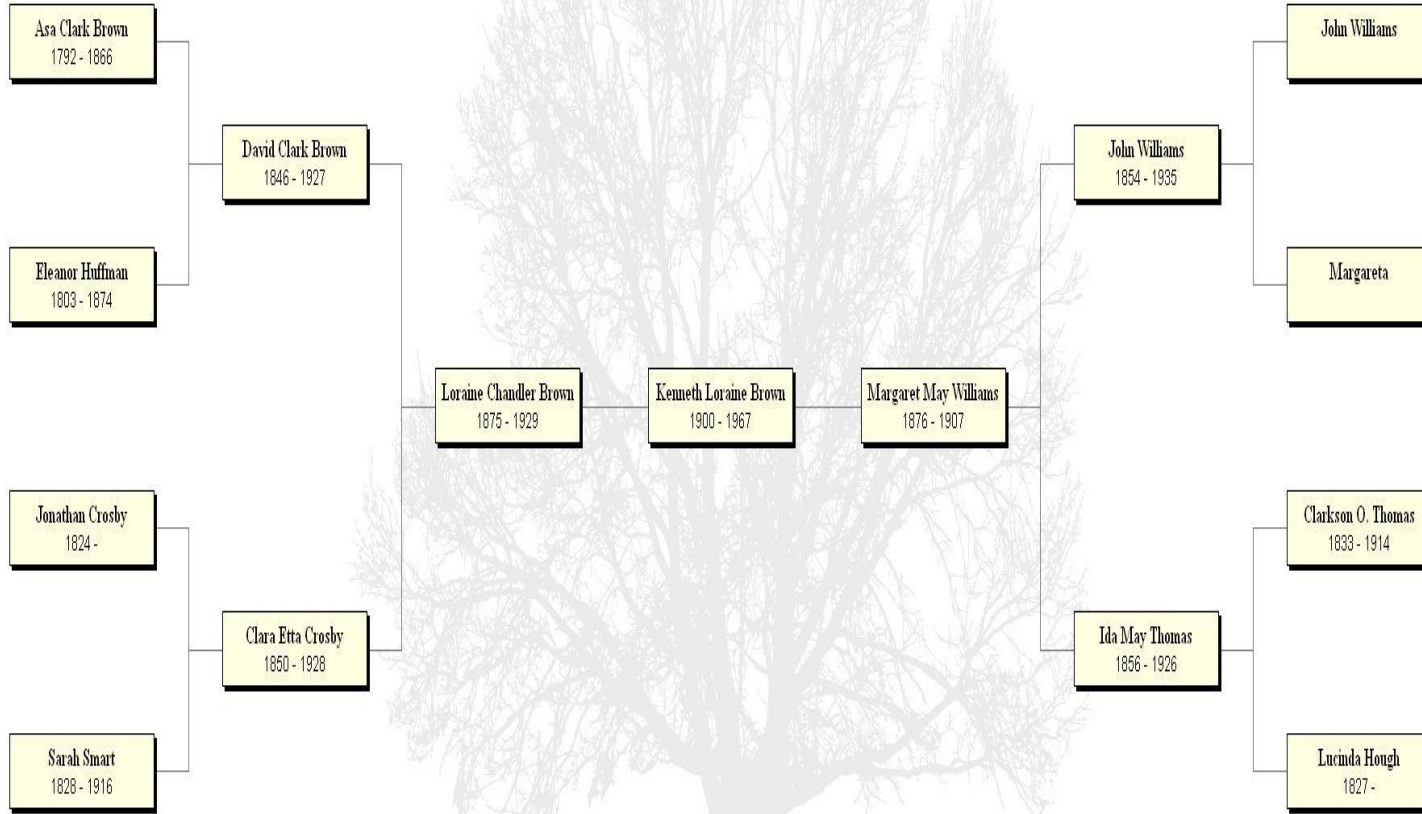

Deluxe udgave til version 9.0

1. FindMyPast, FamilySearch, GenealogyBank og MyHeritage - for nye oplysninger, billeder og historier om dine forfædre. Når du tilføjer til dit træ, begynder Legacy 9 søgningen - automatisk! Bemærk: Hinting vil i en begrænset periode også være tilgængelig i Free Standard Edition.
2. Rapporter og diagrammer - Se trends i dine forfædres medicinske historie med de nye dødsårsager. Udvid dine genetiske slægtsværktøjer med de nye X-DNA farveskemaer
3. Online Backup - Du vil aldrig bekymre dig om at miste dine data igen.
4. Farvekodning - Legacy's populære farvekodningssystem er blevet udvidet. Nu kan du nyde forældrenes farvekodning både i indeksvisningen og navnelisten, så det er nemt at vide, hvilken del af dit træ du kigger på.

Deluxe udgave til version 9.0

Nye kunder (29,95 USD)

Legacy 8.0 (eller ældre) Deluxe kunder (21,95 USD)

Ca. kr. 200,-

Ca. kr. 150,-

Legacy hovedfaner

Fanen **Legacy startside** i Legacys hovedvindue, giver dig gode oplysninger om din aktuelle slægtsfil og giver dig også oplysninger og links til andre relevante sider til brug i din forskning

Legacy - [C:\Documents\Legacy Family Tree\Data\skramsoe_L8.fdb]

Design Om

Backup Tilpas Delt skærm Historie Kalender Billedarkiv Masterlister Navne Parliste Slægtskabsberegning Søg Søgeresultater Rapportmenu Pers.rap. Familiegruppe Anerapport Efterkom Seneste rapport Flet Internet Legacy Placér familie Luk Legacy

Genvej værktøjslinje

Legacy startside **Familie** Anetavle Efterslægt Kronologi Indeks

Forældre

Rasmus Peter Pedersen (1818-1852)+
Ane Kirstine Mikkelsdatter (1820-1885)+

Forældre

Jens Laursen Hjulmand (1806-1872)+
Karen Marie Rasmusdatter Basballe (1816-1855)+

Tiptipoldefar

Tiptipoldemor

Mand 1 2 3 4 5 6 7 8 9

Christen Rasmussen Dolmer

Født 7. okt. 1841, Lyngby
Dåb 23. okt. 1841, Lyngby
Konfirmation 30. mar. 1856, Homaa Kirke
Død 4. maj 1921, Revn
Begravet 10. maj 1921, Vejlbj Kirkegård

Hustru 1 2 3 4 5 6 7 8 9

Ane Laura Jensen Hjulmand

Født 28. okt. 1849, Hammelev
Dåb 29. okt. 1849, Hammelev
Konfirmation 3. apr. 1864, Hammelev Kirke
Død 29. dec. 1934, Allelev
Begravet 4. jan. 1935, Vejlbj Kirkegård

Ægteskab 1 2 3 4 5 6 7 8 9

12. maj 1869 - Hammelev Kirke

Børn

1 Karen Marie Rasmussen (1870-1908)+	7 Peter Dolmer (1887-1968)+
2 Jensine Rasmine Johanne Rasmussen (1873-1904)+	8 Kirstine Rasmussen Dolmer (1889-)+
3 Ane Kristine Minika Rasmussen (1875-1908)§	9 Jens Anker Rasmussen Dolmer (1892-)+
4 Jens Christian Rasmussen (1878-1879)	10 Kristian Rasmussen Dolmer (1895-1981)+
5 Kristiane "Jane" Karoline Rasmussen Dolmer (1880-1908)§	Klik for at tilføje et barn
6 Laura Kristense Rasmussen Dolmer (1883-1976)+	

1 Anna Maria Grüner 2 Mette Cathrine Laursdatter 3 Karen Jacobsdatter Lund 12:15 Æ:1224 ± G:425 ± H:1225 ± P:1 M:1

Legacy - [C:\Documents\Legacy Family Tree\Data\skramsoe_L8.fdb]

Fil Rediger Tilføj Vis Rapporter Funktioner Søg Internet Min værktøjslinje Valg Hjælp

Backup Tilpas Delt Historie Kalender Billedarkiv Masterlister Navne Parliste Slægtskabsberegning Søg Søgeresultater Rapportmenu Pers.rap. Familiegruppe Anerapport Efterkom Seneste rapport rapport Flet Internet Legacy Placér familie Luk Legacy

Legacy startside Familie **Anetavle** Efterslægt Kronologi Indeks

4

Peter Rasmussen
 Rasmus Peter Pedersen (1818-1852)
 Ane Dorthea Kaisdatter (ca. 1783-1858)
Christen Rasmussen Dolmer (1841-1921) Tiptipoldefar
 Michel Pedersen (1788-1843)
 Ane Kirstine Mikkelsdatter (1820-1885)
 Ane Pedersdatter (1791-1859)

Klik for at tilføje far
 Klik for at tilføje mor
 Klik for at tilføje far
 Klik for at tilføje mor
 Peder Mikkelsen (ca. 1757-1795)
 Anna Jacobsdatter (1765-1832)
 Peder Hansen Helles (1760-1819)
 Ane Sophie Hansdatter Hvitved (1764-1824)

Mærker

1	2	3	4	5	6	7	8	9
1	2	3	4	5	6	7	8	9

1 Anna Maria Grüner 2 Mette Cathrine Laursdatter 3 Karen Jacobsdatter Lund 12:19 Æ:1224 ± G:425 ± H:1225 ± P:1 M:1

Kronologi (kun i Legacy Deluxe)

Fanen **Kronologi** viser navnet på den aktuelle person og alle begivenheder, der er knyttet til denne person. Disse begivenheder inkluderer personens fødsel, dåb, død og begravelsesinformation, vedkommendes individuelle begivenheder, ægteskaber og ægteskabsbegivenheder, børns fødsel, forældre og såvel individuelle som ægteskabsnotater. Alle disse begivenheder vises i sorteret orden, så man kan få et overblik over, hvad der påvirkede den pågældende gennem hele livet.

Navn: Christen Holck Jensen

Forældre: Jens Sørensen (1782-1846) og Inger Marie Christensdatter Holck (1813-1849)

Levetid: 15. dec. 1834 - 19. dec. 1913

Alder:

Alder	Levetid	Begivenheder
-11	1822 dec-30	Ægtefælles fødsel (#1): Randers Amt, Sønder Herred, Nødager Sogn, Horstved. Maren Christensdatter Friis (1822-1868). Født i Horstved, Nødager Sogn, Sønder Herred, Randers Amt. Død den 7. apr. 1868 i Allelev, Lyngby Sogn, Djurs Sønder Herred, Randers Amt.
0	1834 dec-15	Født: Randers Amt, Djurs Sønder Herred, Tirstrup Sogn, Skramso Mølle.
1	1835	~Første stænderforsamling + De første af H.C. Andersens eventyr udgives:
0	1835 jan-4	Dåb: Randers Amt, Djurs Sønder Herred, Tirstrup Sogn, Tirstrup Kirke.
0	1835 jan-4	Faddere ved dåb: Inger Marie Holk, Møllerenke Maarup Mølle. Gjordemoder Benditte Johansen i Tirstrup. Gaardmanden Søren Sørensen, mølleren broder. Gaardmanden Jens Sørensen i Grøsk samt Jens Bay i Sjørup.
3	1837	~Tortur forbydes ved lov:
2	1837 jul-8	Vaccineret: Neve.
4	1838	~Alm. lægeeksamen indføres:
5	1839	~Kroning af kong Christian 8. Dagbladet "Fædrelandet" udkommer:
6	1840	~Folketælling ca. 1,3 mio. indb. Brandmærkning som straf for tyveri ophæves:
7	1841	~1. folketælling på De vestindiske Øer (til 1911) under 38.000 indb. Amtsråd oprettes:
6	1841 okt-17	Ægtefælles fødsel (#2): Randers Amt, Djurs Nørre Herred, Ginnerup Sogn, Fannerup. Birthe Marie Jensen (1841-1917). Født i Fannerup, Ginnerup Sogn, Djurs Nørre Herred, Randers Amt. Død den 23. feb. 1917 i Lyngby Sogn, Djurs Sønder Herred, Randers Amt.
9	1843	~Tivoli åbner i København. 1. daguerreotypier (fotos) fremstilles:
10	1844	~Morse sender den første telegrafiske besked. Ny matrikel:
11	1845	~Arveloven vedtages. Folketælling i DK, Færøerne og Grønland 1,35 mio. indb. Trankebar sælges:
11	1846 apr-9	Fars død: Randers Amt, Djurs Sønder Herred, Tirstrup Sogn, Skramso Mølle. Jens Sørensen (1782-1846).
11	1846 aug-11	Mormors død: Randers Amt, Djurs Sønder Herred, Tirstrup Sogn, Skramso Mølle. Inger Frandsdatter (1772-1846).
13	1847	~Første jernbanestrækning København-Roskilde åbner:
14	1848	~Kroning af kong Frederik 7. 1. Slesvigske krig starter. Grundlovgivende Rigsforsamling åbnes:
15	1849	~Enevælden afskaffes og Danmarks Riges Grundlov vedtages. Amtspas afskaffes. 1. folketingsvalg:
14	1849 jul-1	Mors død: Randers Amt, Djurs Sønder Herred, Tirstrup Sogn, Skramso Mølle. Inger Marie Christensdatter Holck (1813-1849).
16	1850	~Folketælling i Danmark 1,4 mio. indb.:
17	1851	~Ny presselov p.g.a. grundlovens bestemmelse om pressefrihed. Borgerlig vielse tillades:
18	1852	~Jorden uden for voldene (Brokvarterene) i København frigives til bebyggelse:
19	1853	~En koleraepidemi hærger København fra juni til oktober, 4700 dør:
20	1854	~Tyendeloven træder i kraft. 1. vandværk anlægges i København. Telegraflinjen Kbhvn-Altona indvies:
21	1855	~Folkeskoleloven vedtages. Folketælling i Danmark ca. 1,5 mio. indb.:
22	1856	~Fattiggassen indføres, Høkerloven giver friere handel på landet:
23	1857	~Lige arveret for mænd og kvinder indføres. Dåbstvang ophæves. Lavsvænet afskaffes:
24	1858	~Det Kgl. Blindeinstitut i København bygges:
25	1859	~Frederiksborg slot brænder. Gadenumre i København. "Illustreret Tidende" udkommer:

At the bottom of the window, there is a status bar showing the current person: 1 Anna Maria Grüner, 2 Mette Cathrine Laursdatter, 3 Karen Jacobsdatter Lund. The time is 12:33, and there are navigation buttons for reports and selection.

Families Sync - til iPad/iPhone - Apple eller Android

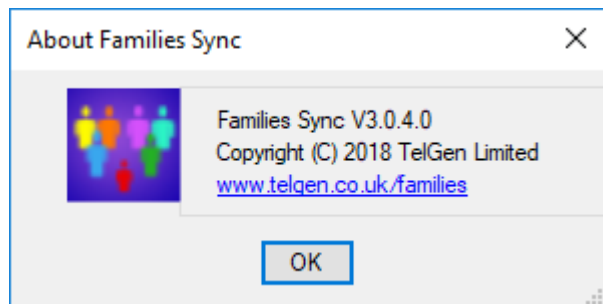

Down Families Sync til din Windows

Gå til <https://www.telgen.co.uk/families/sync/index.html>

Og vælg:

 [Click here to download and install Families Sync](#)

Gå på App Store eller Google Play og hent App til iPad, iPhone eller Android Tablet, Android Phone – Pris ca. kr. 125,-

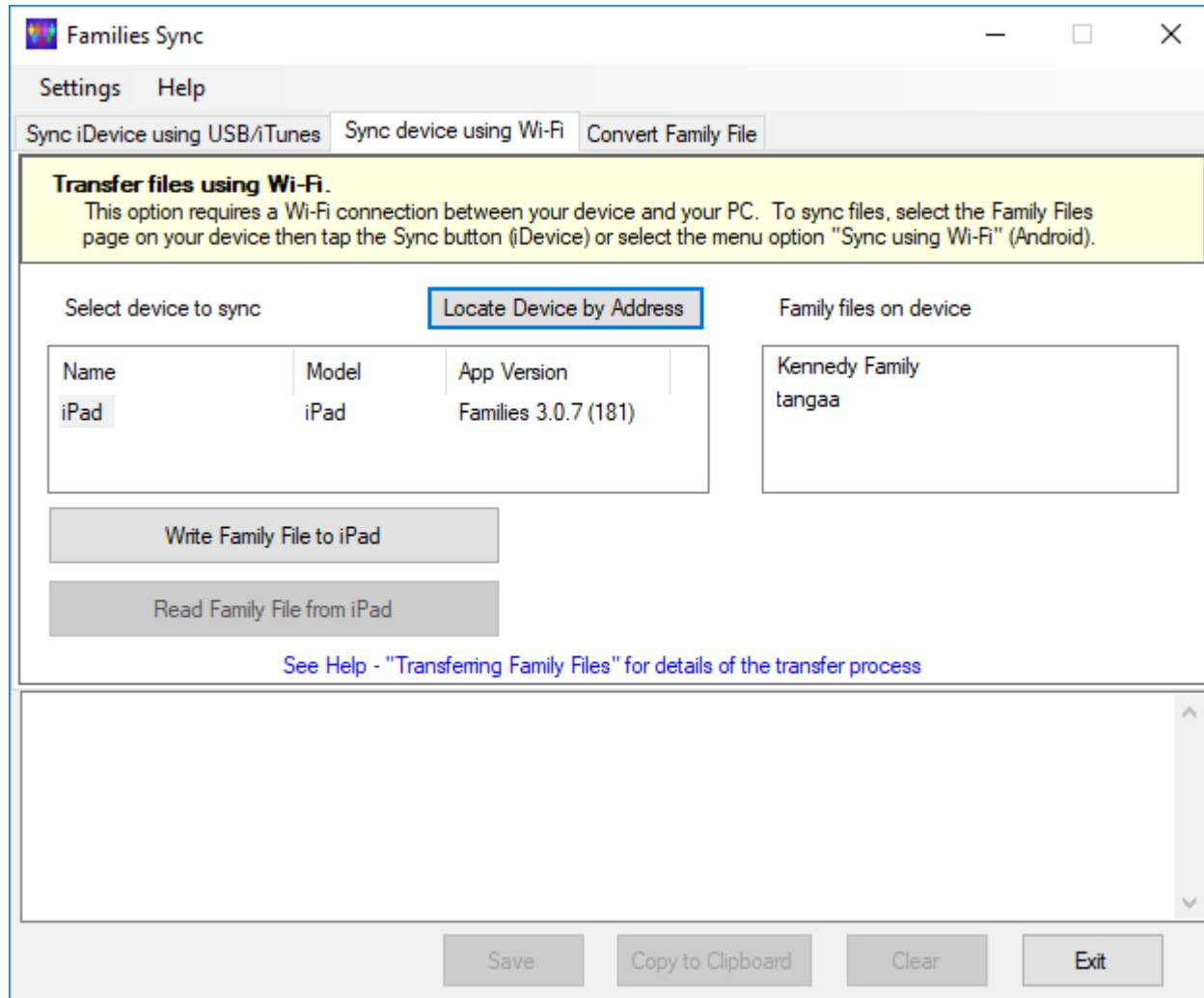

Start Families Sync på Windows og Tablet eller Telefon, følg derfeter vejledning og din Legacy file bliver konverteret og kopieret til Telefon eller Tablet

[← Families](#)

tangaa

Gartner Kaj Børge Tangaa Jensen [208] (1926-)+

Gartner Viggo Christiansen [295] (1917-1989)

Telefonnist Anna Tangaa Hansen [290] (1929-)+

Sigrid Kristiansen [107] (1921-2011)

Finn Tangaa Jensen [251]

Aase Christiansen [181]

født 05 dec 1950, Vejgård, Vejgård, Fleskum, Ålborg, Denmark

født 06 jul 1952, Stige/Lumby, , ,

09 sep 1972 - Lumby Kirke, Lumby Sogn, Lunde Herred Odense Amt, Dnmark

Lastvogsmekanikker Kenneth Tangaa Jensen [211] (1975-)+

Skolelærer Winnie Tangaa Jensen [139] (1976-)+

Tilføj barn

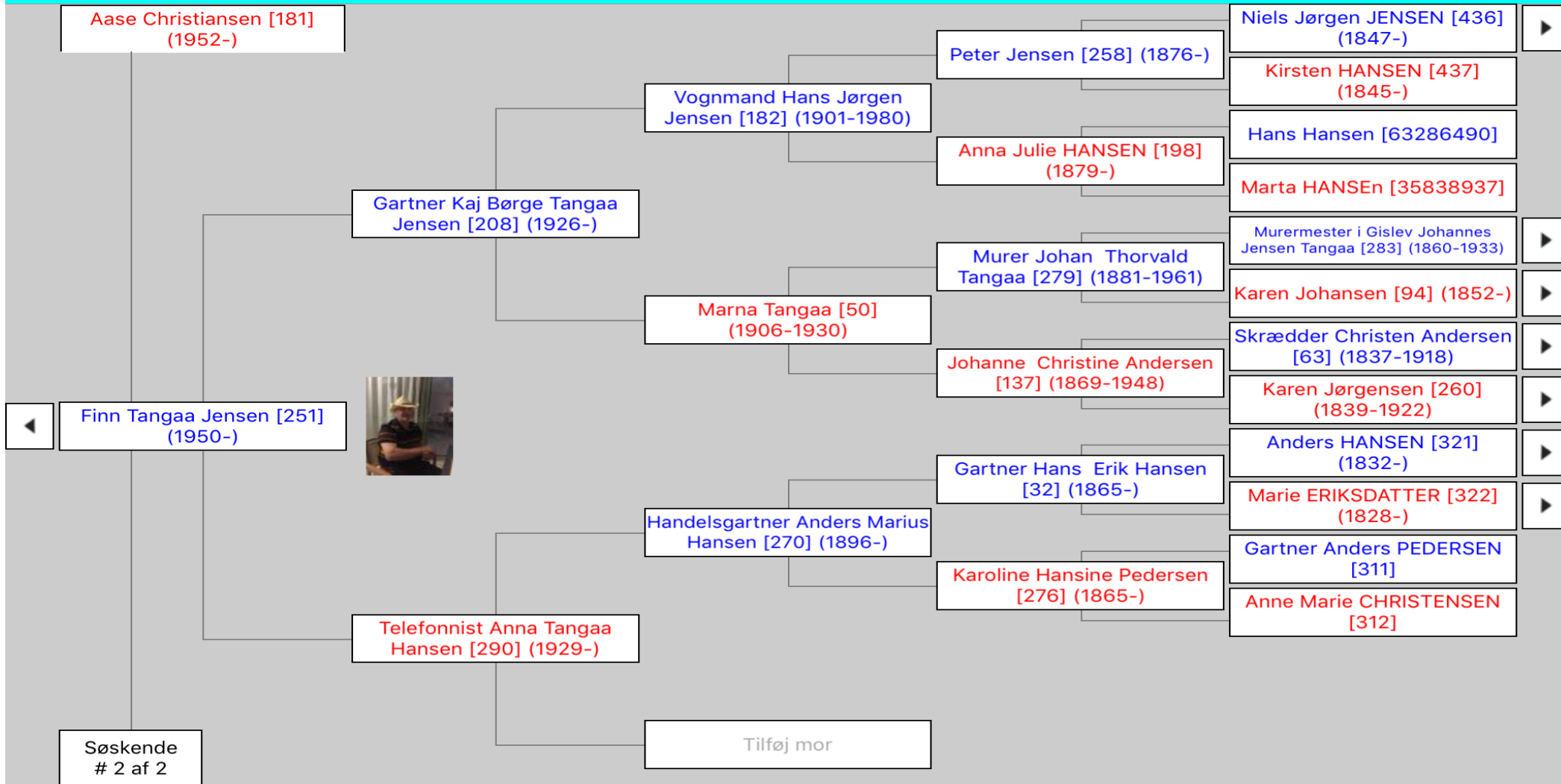

Brother's Keeper 7 præsentation

Danske Slægtsforskere Hillerød

Brother's Keeper

Et meget benyttet slægtsforskningsprogram.

Ifølge en tidligere spørgeskemaundersøgelse er programmet et af de mest udbredte blandt Danske Slægtsforskeres medlemmer.

Programmet er gennem flere versioner udkommet i danske udgaver.

Det betyder, at oversættelsen virkelig er gennemført - både for menuer, hjælpe tekster og udskrifter.

Programmet kan hentes i en begrænset udgave, der kan udvides til en fuld version for 500 kr. og kan downloades på.

<http://www.brotherskeeper.dk>

Brother's Keeper 7

- Forside
- Brother's Keeper 7 Bestilling m.m.
- Efterlysninger
- BK Service og nyhed
- Rapport eksempler
- Sikkerhedskopi
- Slægtsudgivelser
- GEDCOM
- Foredrag
- Download **NY**
- Ofte stillede spørgsmål
- Administrator rettighed i Windows Vista Windows 7 og 8
- Besøget i USA
- Links

Velkommen

facebook

Facebook - tryk på billedet

Dansk repræsentant
Chris Gade Oxholm
Sørensen
telefon:
86 28 52 82

E-mail:
oxholm@bk6.dk

NY opdatering den 24. oktober 2018

Hent nyeste opdatering ved at vælge download i venstre side

*Brother's Keeper - en vej til dine rødder
Et godt program på dansk til slægtsforskning*

Opdateret 2017
Ses bedst i en skærmopløsning på 1024*768 eller derover

Links to different country

Anvendes sammen med

(32/64 bit)

(32/64 bit)

Windows 7

(32/64 bit)

Windows Vista

(32/64 bit)

(32/64 bit)

Brother's Keeper er et Shareware program, hvilket betyder at du kan prøve det før du køber. Hvis du allerede har betalt John Steed for programmet, da tak. Hvis du enten har hentet programmet på internettet, eller fået det fra en ven eller et shareware-firma, må du bruge Brother's Keeper på prøvebasis og hvis du bestemmer dig for at fortsætte med at bruge programmet. Skal du registreres som bruger ved producenten, dette kan gøres på www.bkwin.net eller via den danske side www.brotherskeeper.dk Prisen er 500 dkr. prisen dækker kun registrering. Du vil modtage et registreringsbevis med dit registreringsnummer og et password. Herefter vil du have adgang til alle faciliteterne og teknisk bistand.
John Steed, 6907 Childsdale Ave., Rockford, MI 49341 U.S.A.

Indtastning og redigerings vindue

Brother's Keeper Rediger c:\Dyngby

Fil Se Rediger Tilføj Find Slet Gåde Stejer Udskrifter
 Find F3 - + < > Ældre Yngre Ny ægtefælle Tilføj barn Tilføj søskende Vis onetree Luk

Navn: Søren Sørensen #1
 Far: Peder Christian Sørensen #2
 Mor: Maren Sørensdatter #3
 Ægtefælle: Ane Kirstine Rasmusdatter Bjerregaard #78

Begivenhedsarkiva * Børn Biografi * Billeder * Medie * Adresse Nægne * Søskende flokken * Domserseddel *
 Mand Kvinde Ukendt Har ikkøns
 Alder: 82 Ændret 10 jan 2008 Gruppe 5

Begivenhedsfa..	Dato		Sted/beskrivelse	N	K	V
► Født	24 apr 1861	i	Dyngby Strand, Bjerager Sogn	N	K	V
Døbt	22 sep 1861	i	Bjerager Kirke		K	V
Konfirmeret	4 apr 1875	i	Bjerager Kirke		K	
Død	5 sep 1943	i	Dyngby Strand, 82 år gl.	N		
Begravet	10 sep 1943	på	Bjerager Kirkegård			
Stilling:			Fisker og musiker			
Højde			Bjerager Kirke			
Gift	16 okt 1888	i	Bjerager Kirke			

Egtefælle

Aase Christiansen

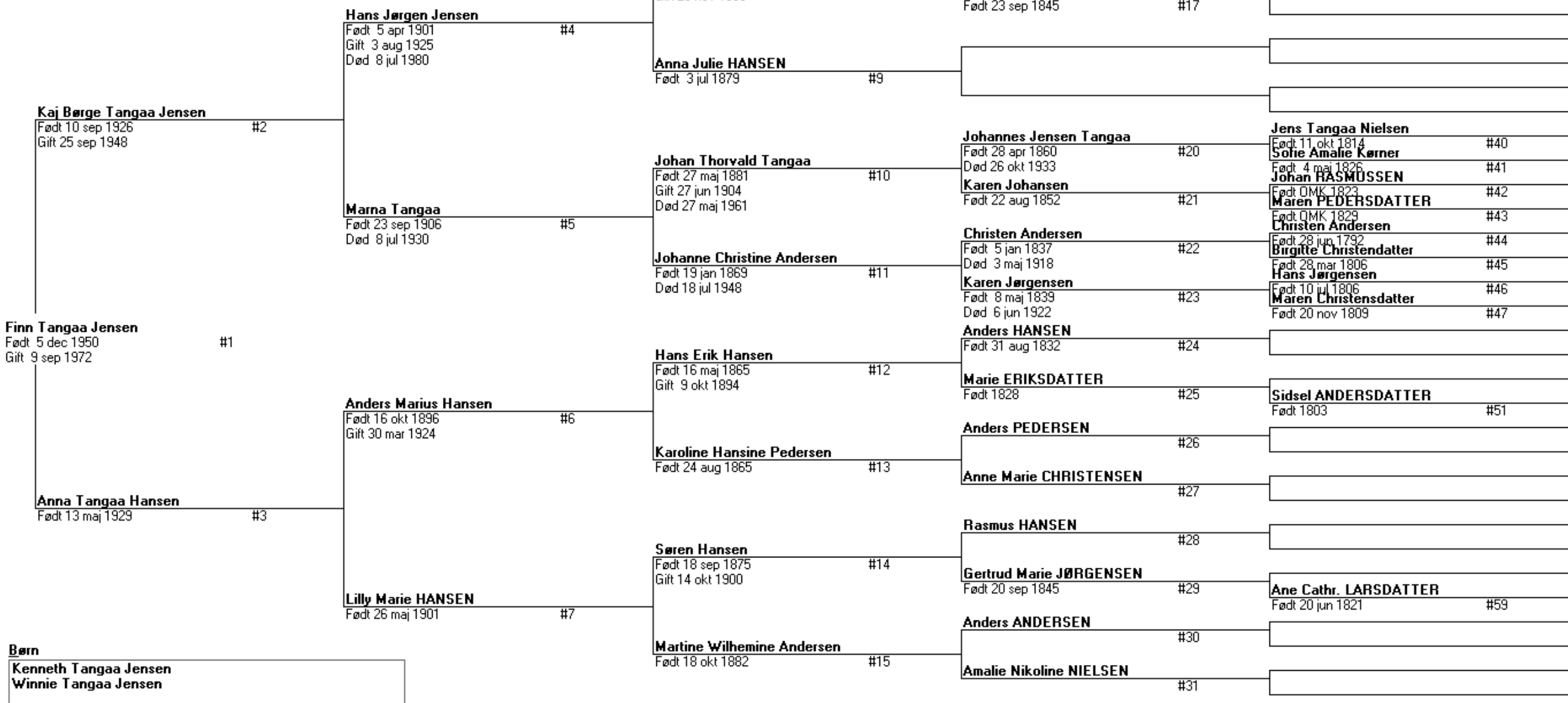

Danske Slægtsforskere Hillerød
MacFamily Tree til Mac, iPad og iPhone

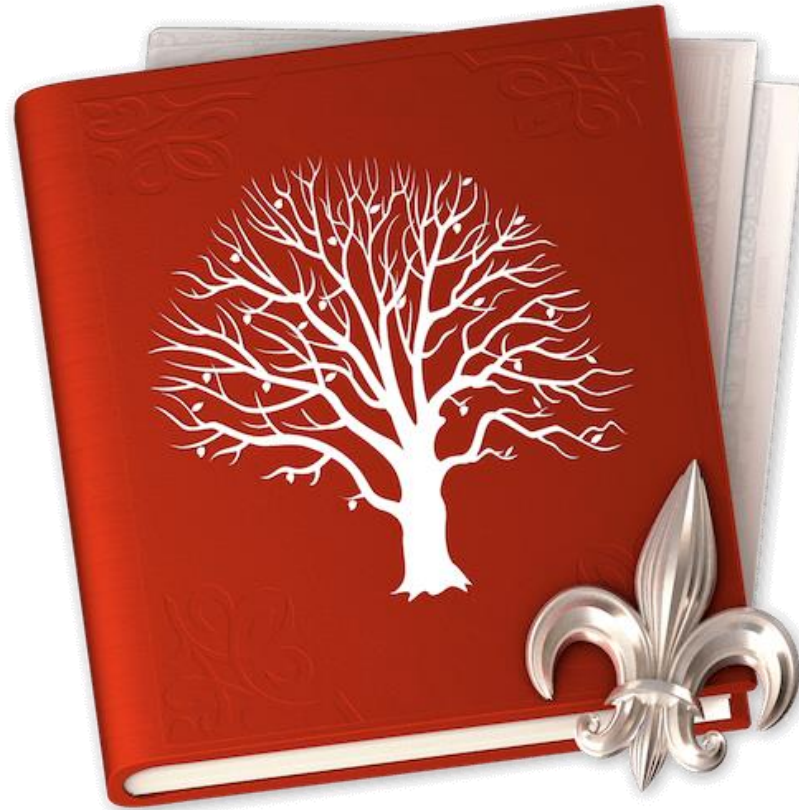

MacFamily Tree er et slægtsforskningsprogram til Apple's Mac

MobileFamily Tree er et slægtsforskningsprogram (App) til iPhone og iPad (Også support til den nye iPad Pro)

Brugerfladen er den 'samme' på alle enheder, og anvender Apple's **iCloud** til synkronisering. Det vil sige, at når der foretages ændringer/opdateringer på en enhed, bliver det også opdateret på de øvrige enheder (du skal have samme iCloud konto på alle enheder).

MacFamily Tree 8 hentes i App Store

Pris. Kr. 249,-

MacFamilyTree 8 kræver Mac OS X 10.10 Yosemite eller nyere. Anvendes der iPhone eller iPad, kræves der en iCloud konto for at kunne synkronisere mellem enhederne. MacFamily Tree fås på 16 forskellige sprog (også Dansk).

MobileFamily Tree 8 hentes i App Store

Pris: ca. Kr. 120

MobileFamilyTree 8 kan bruges på iPhone og iPad med iOS 8 eller senere.
En iCloud konto kræves for at synkronisere databasen mellem de forskellige enheder.
MobileFamilyTree 8 kører også på iPhone X, 8, 8 Plus og iPad Pro.
MobileFamilyTree 8 er tilgængelig på 16 sprog (også Dansk).

Startbilled

Redigeringsmenu

Redigering

Interaktivt træ	Rediger personer 595 personer	Rediger familier 220 familier	Rediger steder 298 steder	Rediger kilder 7 kilder	Rediger opgaveliste 0 opgaver	Ændringslog
FamilySearch	Forskningsassistent	Søg i database	Websøgning	Vedligehold database		

Interaktiv Træ

Redigering Diagrammer Oversigter Rapporter Lister Publicering

Overblik Interaktivt Personer Familier Steder Kilder Opgaver Ændringer FamilySearch Assistent Søg Websøgning Vedligeholdelse

Timeline: 1800 - 1865, 1865 - 1896, 1896 - 1913, 1913 - 1917, 1917 - 1929, 1929 - 1949, 1949 - 1955, 1955 - 1970, 1970 - 1976, 2001 - 2011

Key individuals and dates:

- Vognmand Hans Jergen... ⚔ 5 Apr 1901
- Marna Tangaa ⚔ 23 Sep 1906
- Handelsgartner Anders Mari... ⚔ 16 Oct 1896
- Lilly Marie HANSEN ⚔ 26 May 1901
- Gartner Kaj Berge Tangaa... ⚔ 10 Sep 1926
- Telefonist Anna Tangaa... ⚔ 13 May 1929
- Gartner Viggo Christiansen ⚔ 11 Nov 1917
- Sigrid Kristiansen ⚔ 22 May 1921
- Finn Tangaa Jensen ⚔ 5 Dec 1950
- Aase Christiansen ⚔ 6 Jul 1952
- Tømrer Jan Bomholt Niels... ⚔ 25 Nov 1970
- Skolelærer Winnie Tanga... ⚔ 30 Oct 1976
- Lastvognsmek anikker Kenne... ⚔ 16 Feb 1975
- Lene Lauritzen ⚔ 10 Apr 1975

Bottom navigation: Oversigter Tidslinje Pålidelighed Kort Ny opgave Ændringslog Kamera Generationer Valg Vs liste

Diagrammenu

Navigation menu with tabs: Redigering, Diagrammer (selected), Oversigter, Rapporter, Lister, Publicering. Utility icons: search, print, bookmark, edit.

Diagrammer

Grid of diagram types:

- Fuldstændigt trædiagram
- Timeglasdiagram
- Anetavle
- Dobbelt anetavle
- Efterslægtstavle
- Viftediagram
- Tidslinje
- Statistik
- Genogram
- Kvadratisk familie
- Fraktalt familie
- Cirkulært familie
- Symmetrisk familie
- Slægtskabsdiagram
- Navnefordeling
- Arkiverede oversigter (0 arkiverede oversigter)

Præsentationen vil kunne ses på Danske Slægtsforskeres hjemmeside

Lokalafdeling: [Danske Slægtsforskere Hillerød](#) – vælg Arkiv i menuen

Tak for i aften -

Finn Tangaa
finn@tanga.dk