

Adoptions- og  
skilsmissesager  
+  
praktiske opgaver

Michael Dupont

*Frants Henningsen: Forladt. Dog ej af Venner i Nøden, 1888*



# Hvad kan vi nå?

- Hvordan du finder det rigtige arkivalie
- Skilsmisssager
- Adoptionssager
- Opgaver

# Hvordan du finder det rigtige arkivalie

- Vigtigt, før du søger i Daisy!
- Slægtsforskerbøger, internettet
- Skal have en idé om, hvad du vil finde
- Læs om det (grundighed sparer dig på længere sigt!)

# Hold øje med

- Hvilken myndighedstype, der behandler sagerne (amt, politi, kommune, sogn osv.)
- Hvad arkivaliet ofte kaldes (journalsag, skifteprotokol, straffeakt osv.)
- Disse to oplysninger skal bruges i Daisy!

# Det store problem: Hvad hedder myndigheden?

- DIG-DAG
- Betyder Digitalt atlas over Danmarks historisk-administrative geografi
- Kan vælge år + myndighedstype og se myndighedens omfang og navn på den tid

Tid: 1750 10 01

Administrativ inddeling:

- Kommunalt
- Amtslig/regional
- Kirkelig
- Retslig
- Geografisk
- Politivæsen
- Øvrige

Der vises administrativ inddeling: Amtslig/regional

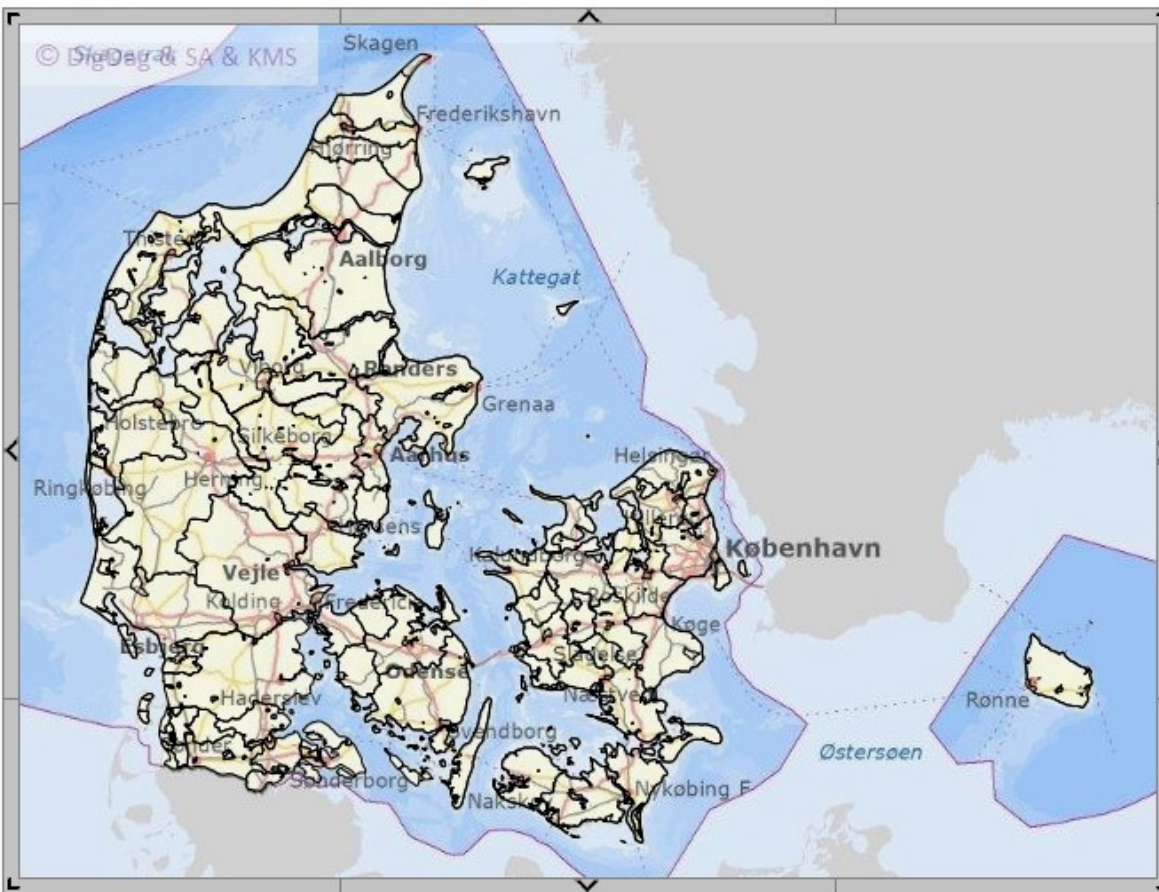

1700

1750

1800

1900

2000

# DAISYs forside



Rigsarkivet

Daisy

Log ind

## MINE BRUGERSIDER

Log ind

Ny bruger?

## SØG OG BESTIL

➤ [Søg efter arkivalier](#)

## HJÆLP TIL SØG OG BESTIL

Om arkivalierne

Sådan søger du

Sådan bestiller du

Tips til søgning

Ordforklaring

Andre søgemuligheder

## INFORMATION

Privatlivspolitik

Cookiepolitik

Tilgængelighedserklæring

🔊 Læs højt 🖨️ Print

## Søg i arkivaliesamlingerne

Arkivskaber eller arkivserie:  ?

Arkivskaber:  ?

Arkivserie:  ?

Periode:  -  ?

Søg i Daisy

## Her kan du:

- **Søge** efter arkivalier og få vist information om dem.
- **Bestille** arkivalier til brug på en læsesal.
- **Se** indscannede arkivalier online.

# Arkivfaglige ord

- Proveniensprincippet: Myndighedens orden bevares
- Arkivskaber: Den, der skaber arkivet (ofte en myndighed)
- Arkivserie/titel: Det, arkivaliet kaldes



# Skilsmissegger



# Hvad kræver skilsmisse?

- -1536: Ingen skilsmisse, kun separation
- 1683: Hor, fravær og impotens
- 1750: Fængsel på livstid, sindssyge
- 1790: "Gemytternes uoverensstemmelse"

# Hvor findes en skilsmisse ved bevilling

- -1827: Danske Kancelli
- 1827-1970: Amtet
- 1970-2006: Statsamtet
- 2007-2019: Statsforvaltningen
- 2019- : Familieretshuset

# Arkivalier i Danske Kancelli

- Tegnelser -1799
  - indeholder lukkede breve stilet til enkeltpersoner, er en del af "Kancelliets Brevbøger". Findes i AO
- Registrant 1800- (arvtager for registre og tegnelser)
  - en kopibog med den fulde ordlyd af kgl. bevillinger, i datoorden, med årligt emne- og navneregister. Her fremgår også sagens nummer

# Danske Kancelli, 2. departement: Register til Registrant 1819

**De** Gæstgæber Hævede: 2, 5, 14, 21, 22, 29, 32, 39, 50, 52, 65, 66, 71, 73, 77, 82, 83, 94, 96, 112, 114, 118, 128, 143, 155, 162, 168, 177, 182, 183, 184, 188, 195, 200, 217, 234, 238, 240, 255, 256, 261, 272, 275, 277, 278, 291, 299, 300, 307, 308, 317, 318, 325, 327, 328, 334, 339, 343, 344, 351. —

Fol. 82  
 i Skraffens, Holten 82, 299, 333  
 i Skraffens 299, 348

Sorensen, C. Krigeaasfor. 217  
 Mads Krigeaas og Hustru 2.  
 Peter. 323  
 Jens Høbe. 13  
 Lars. 65a  
 Svend. 74  
 89

# Danske Kancelli, 2. departement: Registrant 1819

N<sup>o</sup>. 7 Karen Old Datter, Mads Mathias Mads  
Sorensen Gyde og Dyrskov  
af Karen Old Datter, Mads Mathias Mads Sorensens Gyde  
af Preester, num. Frederiksberg Amt, Rindum  
Kjeller, den 29 Januari 1819. Den 11. 1819.  
hij til at blive forsvaret i sin pante til Nord og  
Sud fra formiddag kl. 10, for for de alle  
sagte at den 29 Januari 1819. Den 11. 1819.  
den 11. 1819. Den 11. 1819.  
den 11. 1819. Den 11. 1819.



- No 7. Karen Ols Datter og Mand Matroes Mads Sørensen Egteskabs Ophevelse
  - FVI.
- G.v. Karen Ols Datter, Matroes Mads Sørensens Hustrue af Freeslev, under Frederiksborg Amt, udj Vort Land Sielland, der under 2. Januarii 1813 er meddeelt Bevilling til at leve separeret i henseende til Bord og Seng fra fornævnte hendes Mand, har for Os all. andraget at den Uovereensstemmelse i deres Tænkemaade som bevirkede deres Separation endnu vedvarer, og at de derfor ikke kunne leve lykkelige sammen; Da disse Egtefolk have levet separerede over 3 Aar og ikke uagtet det Bud som indeholdes i Fr. af 18de October 1811, saavel som den allerhøieste Resolution af 22de Januarij 1796 ere opfyldte, ere at formaae til at leve sammen, samt da de have gotgiort at de føre en anstændig Vandel, saa ville Vi, efter deres derhos all. giort Ansøgning og Begiering samt den af Os elskelig Hr. Hans Nicolai Archtander, Ridder af Dannebrogen og Amtmand over Frederiksborg Amt, derover afgivne Erklæring, allernaadigst have bevilget og tilladt, saa og hermed bevilge og tillade, at Egteskabet imellem bemelte Matroes Mads Sørensen og Hustrue Karen Olsd Datter maae være aldeles ophævet, og at de begge maae indgaae andet lovligt Egteskab. Forbydende m.v.
  - Kiøbenhavn den 5te Januarii 1819.



# Hvor findes en skilsmisse ved dom

- -1797: Tamperretterne/Københavns Universitet (-1771)
- 1797-1919: Retsbetjentenes domprotokoller
- 1919- : Retskredsenes domprotokoller
- 1771-1797 behandlede Hof- og Stadsretten ægteskabssager for hele Sjællands Stift
- Problem 1797-1919: mangler ofte indgangsmidler. Begyndt med amtet, for amterne fastsatte hustru- og børnebidrag



*Prospect af Consistorio eller  
Tamper-Retten i Kiöbenhavn.*

*O. H. de Lode Ch. R. S. D. Sc.*

# Eksempel: Assens Byfoged: Navneregister til domprotokol

P	
Federsen Lars Garversvend af Assens	17
— Rasmus Ined af Assens	17
— Carl Chr. Skroder af Assens	18
— Johannes Laughoff Skibsfører af Assens	30
— Ped. Jfr. Jend. af Assens	43
— Oeder, Pundsp. Nykjøbing p. F.	49
— Jens Marius, Pundsp. Viborg	58
— Otto Nielsen Assens	75

# Eksempel: Assens Byfoged: Domprotokol

Aar 1886 den 27 April blev inden Assens Byfoged i Sagen:  
N<sup>o</sup> 11/1886. Ane Marie Petersen født Hansen af Svendborg  
contra  
hendes Mand, Skibsfører Johannes Langhoff Petersen af Assens.  
afprøvet saalydende:  
Dom

Citandinden Ane Marie Petersen født Hansen af Svendborg paastaar under denne Sag ved sin beskikkede Sagfører Prokurator Schmidt det af hende den 15 Juli 1874 med Indstavnte Skibsfører Johannes Langhoff Petersen af Assens indgaaede Oglteskab hævet, saa at det ikke er til Hindis for, at hun indgaar ny og andet Oglteskab samt Indstavnte paalagt at udrede Sagens Omkostninger efter Reglerne for beneficerede Sager, deriblandt taler hi den befalede Sagfører og de af ham haft Udslag til Beløb 29 Kr. 90 Øre, som i al Fald paastaaes haa tilkjendt hos det Offentlige. Indstavnte har ikke givet Møde efter den den 21<sup>de</sup> Novem-ber 1885 indtagne og den 2<sup>de</sup> Marts det. i Rette faldne Skrivning, med hvilken det forøvrigt ses at være forholdt efter Frd. af 11 September 1839 § 16 og § 14, hvori:

# Der kan findes to sager efter 1827!

- Amtets sag (1827-2006)

og

- Blanketregnskabssag (1827-1947)

# Arkivalier i amtet

- Hvert amt har som udgangspunkt:
  - Journalregister (=navneregister/sagsregister)
  - Journal (=sagliste)
  - Journalsager (= bilag til sagen)
- Vigtigt: Hvis en sag bliver genoptaget, flyttes gamle sager, og *alt* samles sidste sted
- Nogle amter – især i ældre tid – arkiverer dog efter land/by eller efter emne

# Mange amtsarkivalier er scannet

## Amter og len

Arkiv	Indhold
Aabenraa Amt	<a href="#">Lægdsruller (1853 - 1865)</a>
Antvorskov-Korsør amter	<a href="#">Forvalter Hans Daases skifteakt (1782 - 1787)</a>
Assens-Hindsgavl Amt	<a href="#">Assens-Hindsgavl Amt - Register til Skifteprotokol (1709 - 1809)</a>
Assens-Hindsgavl Amt	<a href="#">Ekstrakt af skifter (1709 - 1737)</a>
Assens-Hindsgavl Amt	<a href="#">Navneregister til skifteprotokol I (1783 - 1792)</a>
Assens-Hindsgavl Amt	<a href="#">Navneregister til skifteprotokol II (1805 - 1809)</a>
Assens-Hindsgavl Amt	<a href="#">Skifteprotokol (1709 - 1809)</a>
Assens-Hindsgavl Amt	<a href="#">Skiftesag efter Hans Simonsen (1768 - 1777)</a>
Assens-Hindsgavl Amt	<a href="#">Skiftesag efter Lars Casper Mansfeldt og hustru Marie Sophie Exing (1785 - 1785)</a>
Assens-Hindsgavl Amt	<a href="#">Skiftesag efter Vilhelm Stockfeth (1725 - 1727)</a>
Assens-Hindsgavl Amt	<a href="#">Skiftesag i amtsforvalter Cimbers sekvestrationsbo (1802 - 1802)</a>
Baroniet Løvenborgs Amtmandskab	<a href="#">Journaler (1807 - 1849)</a>
Baroniet Løvenborgs Amtmandskab	<a href="#">Kopibog over udgående breve (1807 - 1813)</a>
Baroniet Løvenborgs Amtmandskab	<a href="#">Skiftesager (1780 - 1823)</a>
Bornholms Amt	<a href="#">Arkivregistratur vedr. overleveringsforretning (1809 - 1809)</a>
Bornholms Amt	<a href="#">Designationer over indkomne forordninger, reskripter og breve (1597 - 1801)</a>

Amterne kan arkivere sager i  
journalgrupper, fx Præstø Amt 1933

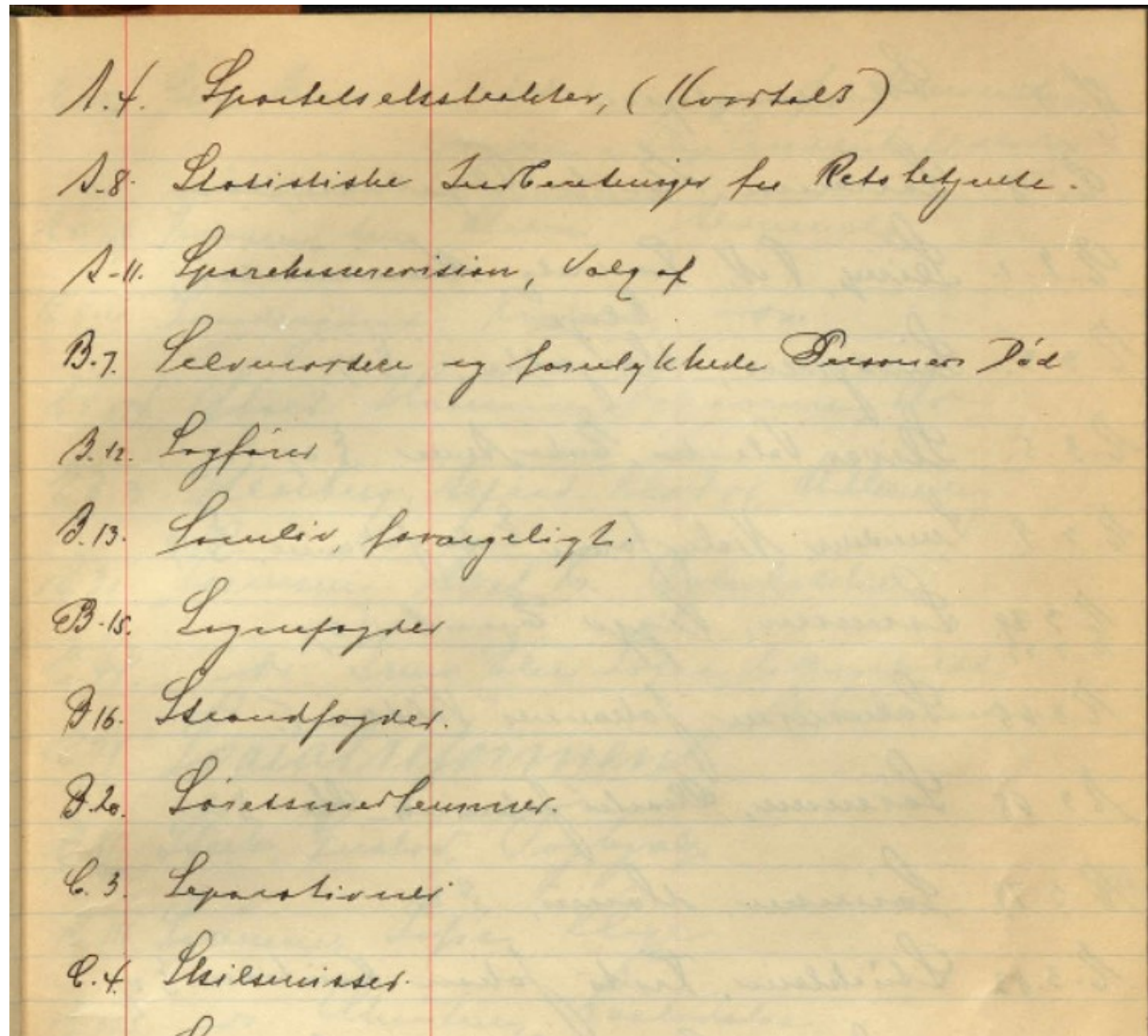

# Gruppe C.4 = Skilsmisse

344		L. 4. Skilsmisse.	
1. 1.	Jensen, Niels Peter Marcus Lauritsen	J. C. 415.32	
	Voguemad, Almandum		
2.	Christine Mathie Marie Jensen.		
3.	London ansgaard Skilsmisse	5-7/33	Pmi Vo Kap 10/133
4.	Vdby. Farveleierdy 4 C. 88.32.	4-10/33	— Kap 14/133
5.	Jen. i Vdby. 1. 2	19/2 33	
6.	Jen. i Vdby. 1. 2	21-23/33	Pmi i Vo Kap 23/133
7.	Jen. i Vdby. 1. 2	6-8/2 33	fruktum Kap 19/2 33
8.	Jen. i Vdby. 1. 5	7-8/2 33	Pmi i Vo Kap 10/33
9.	Jen. i Vdby. 1. 2	14-15/2 33	Forargleierdy Vo Kap 18/33
10.	Jen. i Vdby. 1. 6	20-21/33	Pmi i Vo Kap 29/33
11.	Jen. i Vdby. 1. 8	12-18/4 33	— Kap 25/4 33
12.	Jen. i Vdby. 1. 9	9-10/5 33	— Kap 16/5 33
13.	Jen. i Vdby. 1. 9	27-28/6 34	— Kap 16/6 33
14.	Nielsen, Carl Gustaf, Riedgaard, Kerstvede		
15.	Maria Nielsen, Røse		
16.	Konow ansgaard Skilsmisse	5/1 33	Jall Skilsmisse Kap 10/133
17.	Konow ansgaard Skilsmisse	28-29/1 33	Pmi i Skil Kap 1/2 33
18.	Jen. i Vdby. 1. 2	2-2/2 33	Jall Skilsmisse Kap 6/2 33
19.	Jen. i Vdby. 1. 3	11-10/1 44	Pmi i Skil Kap 20/2 33



# Forfølg henvisninger!

- "Overført til C.3.1.39"
- "Sj. Stiftamt" (= Københavns Amt)

# Staden København

- 1827-1858: Københavns Magistrat
- 1858-2006: Københavns Overpræsidium
- 2007- : Statsforvaltningen

# Københavns Overpræsidium i AO

## Københavns Overpræsidium, Familieretlige sager

Arkiv	Indhold
Statsamtet Overpræsidi	<a href="#">AJ-bidragjournal (1859 - 1896)</a>
Statsamtet Overpræsidi	<a href="#">AJ-II-journal (1902 - 1903)</a>
Statsamtet Overpræsidi	<a href="#">AJ-II-register (1902 - 1903)</a>
Statsamtet Overpræsidi	<a href="#">AJ-journal (1873 - 1973)</a>
Statsamtet Overpræsidi	<a href="#">AJ-register (1873 - 1970)</a>
Statsamtet Overpræsidi	<a href="#">AJ-sager (1873 - 1973)</a>
Statsamtet Overpræsidi	<a href="#">BJ-journal (1891 - 1962)</a>
Statsamtet Overpræsidi	<a href="#">BJ-register (1891 - 1951)</a>
Statsamtet Overpræsidi	<a href="#">Journal over unavngivne børn (1900 - 1975)</a>
Statsamtet Overpræsidi	<a href="#">Kassebog. AJ-bidragjournal (1886 - 1892)</a>

# Typer protokoller

- SJ = Skilsmissejournal
  - OJ = Overpræsidiets journal (bl.a. adoption)
  - AJ = Alimentationsjournal (bl.a. faderskab)
  - BJ = Bidragsjournal (dårlige betalere)
- 
- SJ-registre peger på SJ-journaler, der peger på SJ-sager
  - Sagen skal findes på det seneste sagsnr.!

# SJ-journal 1915

		#
15/1		81
<u>Maler Peter Johannes</u>	Or. kaller 26/1	22/1
<u>Gabriel Larsen</u> og <u>Austri</u>	De uoidte og afges. bohl.	26/1. 78.
<u>Elvide Sofie f. Straend</u>	Man betalte 4 Sk.	
ansogte 2 12/1 om <u>Sparat</u>	Septentilij udferdyg.	5/2
+1	Original + 1 ki manning	
	Genpart ki slutten Jan 6/2.	
	Gezellig magling af 14/1	
	Byg: Børmeistery 17 <sup>3</sup>	

S. J. 357  
19.

# Peger på SJ-journal 1919

			357
	<p> <u>Ulvide Sofie Larsen</u>            f. Grand aus. om            Mem. fra Musiken  <u>Peter Johannes Ga</u>  <u>bruit Larsen</u>, fra            Gr. af hans <u>Umrak.</u> </p>	<p> <u>Domsbygges Pa.</u>            Comen selsagt ang            Genparten af <u>Gen</u>            indkomster. op         </p>	<p> <math>\frac{31}{5}</math> </p>
<p>           9.7.81            15            4.7.            3082            19         </p>	<p>           G. Mgt. <math>\frac{21}{5}</math> + 7.         </p>	<p>           O. Røgg. Salomon fik            Overensk. indl. til Dng            ind Skaf. af Gen.<sup>2</sup>            Derov.         </p>	<p> <math>\frac{27}{6}</math> </p>
<p>           57 1328            22         </p>	<p>           X <u>Nim: Norengaarden</u> </p>	<p>           De kaldes <math>\frac{9}{7}</math>            De mødte 9/7 (93)            og afgav Eabl.         </p>	
<p>           28         </p>	<p>           14 a <u>th</u> </p>	<p>           Res:            Naar Vædelsaltes fra            2 Husk. er indkomne            fra Lyen sendes til         </p>	

# Peger bl.a. på SJ-journal 1922

<p>2-5-22          Sverke blvide bje          Larsen, f. Strand          ans. om          gr. kom          for sin ved dverpr.          Rev. af 10/10 1919          frægt. hand          Mester Petri Johannes          Gabriel Larsen          + kendt.</p>	<p>2-5-22          Sverke blvide bje          Larsen, f. Strand          ans. om          gr. kom          for sin ved dverpr.          Rev. af 10/10 1919          frægt. hand          Mester Petri Johannes          Gabriel Larsen          + kendt.</p>	<p>de kaldes. - - 20/5 - 1328          de kaldes - 26/5 -          de afgav rettet 107 46/5          Res.          Han indsendte med sin          stilling om hvorvidt det          ans. f. T. kom her, indkom          2 St.          Mester Johannes          Apelony - 22 16/6.          Mester Parkeme - 23/6.          24/6</p>	<p>20/5 - 1328          26/5 -          107 46/5          22 16/6.          23/6.          24/6</p>
<p>357          3082          d. 1832          22</p>	<p>g. h. 1/10 22</p>		

# Peger på SJ-journal 1922

	6-11-22	Den sidste om Aften	14	2832
		Blide Sofie Larsen	11	
		f. Brand om om	20	
		for anden 1/4 Aften	24	
		Philosofien	11	
		De kaldes —	5 1/2	
		for om ved Corgis	5	(105)
		Him afy bollen 1/2	12	
		Resol. Med den sidste		
		for af 10/1919		
		for om kaldes i. Om		
		Med. Mærke Tekst		
		for om afy bollen 1/2	7	(104)
1328		Johannes Gabriel Larsen		
12		Resol. Hæst kaldes		
		for om —	14	
		J. Hæst 3/11 22		
		for om afy bollen 14/12	12	(106)
		for om afy bollen 14/12		
		Resol. St. Skrevet inde		
		Sentill vidleveres.		
		Thing bet. 2 kr		
251		Him: Romgeorden 14A	2	
23				



# Peger på AJ-journal 1925

2151	14/3	
<p>4 2832 22 Aj. 3672 26</p>	<p>Musiker Petri de kalde, f.d. - 20%          Johannes Gabriel <u>leyppe</u> m. <u>Stim-</u>          Larsen andr. <u>bev.</u>          13/3 om Neds.          af Bids. til sine          + <sup>til</sup> <u>partop.</u> <u>hørstui</u>          Elvide Lofu Larsen.          fstrands Børn</p>	<p><u>Hæren</u> m. <u>20/3</u> (73)          (Neds. <u>21/3</u>)  <u>Udlyst.</u> t. <u>kan u.</u></p>
	<p>Shin: Taveq. 37"</p>	
	<p>Shin: Rosengraaven 14</p>	

# Peger på AJ-journal 1926

<p>24 11</p>	<p>De h<sup>2</sup> bil - 1/12 3672</p>
<p><u>Eivind Sofie Larsen,</u> V. Strand num. 23 Om, at Bids. fra kendes fra N. Mand, Mørkes</p>	<p>De efter bakk 1/12 89</p> <p>Reol: bringe om at Bids. til Bids om forfalden 1/2 om forud fra 1/9 1926 og meddele overens om med MS. fra MS kom.</p>
<p>Aj. 201 23 <u>Petri Johannes Gabriel</u> Larsen side 2 F. born med forf. 1/2 aars frim. /Skov. lov. (28/12 22)</p>	<p>9/12</p> <p>Reol se side 2 Medd. n. Manden } exp 10/12</p>

# Blanketregnskaber

- Amternes regnskab for brugen af blanketter
- 1827-1849: Danske Kancelli
- 1849-1947: Justitsministeriet
- 1948-1966: Retur til amtet (lagt på sagen)
- Findes i AO 1870-1940 (Register til blanketregnskaber + blanketregnskaber)

# Blanketregnskabernes struktur

- År
- Amt
- Kvartal
- Bevillingstype
- Løbenr.
- Eksempel: 1922, Overpræsidiets, Juli kvartal, Skilsmissebevillinger (gratis), 31

# Justitsministeriets blanketregnskab 1922

	1922	
	<u>FORTEGNELSE</u>	
		Sidetæl
Overpresidiet.....	Januar, Kvartal.....	1
".....	April.....	15
".....	Juli.....	33
".....	Oktober.....	51
Københavns Amt.....	Januar.....	77
".....	April.....	81
".....	Juli.....	85
".....	Oktober.....	89
Hornbølle.....	Januar.....	93
".....	April.....	95
".....	Juli.....	99
".....	Oktober.....	103
Frederiksb.....	Januar.....	107
".....	April.....	113
".....	Juli.....	117
".....	Oktober.....	121
Holbæk.....	Januar.....	125

Eksempel:  
"Skm. bev. (28.12.22)"

1922			Pr.	Pre
Løbe Nr.	Dato			
		Transport	403	92
35	28/12	Emmy H. A. Jensen, f. Hansen og præpareret Ogtefalle	00	00
36	"	Nielsine M. Olsen, f. Larsen og præpareret Og- tefalle	00	00
57	"	Edvide S. Larsen, f. Strand og præpareret Ogtefalle	00	00

# Og det betyder:

- Overpræsidiyet
- 1922
- Oktober kvartal
- Bilagsnr. 37
- Skal bestilles i Daisy:

---

1067

Overpræsidiyet 1922 Oktober kvartal 1

Overpræsidiyet 1922 Oktober kvartal 130

[Start bestilling](#)

---

OVERPRÆSIDENTEN I KJØBENHAVN

GJØR VITTERLIGT: At da *Konstaterende Linn*  
*Severich Nicolai Hammann* for mig  
og *Dagmar Juliane Wilhelmsson Petersen*  
har andraget, at de ej længer kan leve i Fællig med *hinsandens*  
formedelst

deres Gemytters Uoverensstemmelse og desaarsag har anholdt om Tilladelse til at  
leve adskilt fra *hinsandens* Henseende til Bord og Seng, saa har jeg efter at  
Bestemmelserne i Forordningerne af 18. Oktober 1811 og 30. April 1824 Paragraf  
18 ere opfyldte,

i Overensstemmelse med Forordningen af 23. Maj 1800 dens 5te Paragraf bevilget,  
at bemeldte Ægtefolk maa leve separerede fra hinanden paa følgende Vilkaar:

*de Vilkaar, der indeholdes i vedtægten Ud-  
skrift af Overpræsidents Forhandlingsprotokol fra  
Separations- og Hjemmenssagen mellem  
denne Uldde den 20. j. 1811.*

Det bemærkes derhos i Overensstemmelse med det Kongelige Danske Kancellis  
Skrivelse af 31te August 1813, at denne Separationsbevilling ikke hjemler ovenan-  
førte separerede Ægtefolk Ret til at indgaa andet Ægteskab.

Til Bekræftelse under Haand og Segl.

Kjøbenhavn, den 3. Maj 1904.

Separationsbevilling for *Konstaterende E. D. I. Hammann*  
og *Dagmar Juliane Petersen*

Eksempel



## RESOLUTION.

Hermed tilpligtes *Handelsrejsende Lærer*  
*Friedrich Staal Zimmermann*, der  
*ikke saulever sine sin Hustru Dag*  
*med Juliane Vilhelmine, f. Neesby*

under Tvang af Udpantning og i Uformuenhedstilfælde af Afsøbing med

Fængsel paa Vand og Brød at udrede et *Maanedligt*

Bidrag af *10 Kr.* til bemeldte *Hustru*

Underhold fra *228 f. Sk. af regne.*

Dette Bidrag vil efter Omstændighederne kunne forhøjes eller nedsættes.

Kjøbenhavns Overpræsidium, den

# Eksempel

# Adoptionssager



# Baggrund

- -1815: Ikke mulighed for adoption
- 1815-1923: Mulighed for adoption, hvis adoptanter ikke har livsarvinger
- -1956: Barnet bevarer arveretten efter biologisk familie, med mindre andet nævnes
- 1957- : Arveret efter adoptanter

# Hvor findes en adoptionssag?

- 1815-1849: Danske Kancelli
- 1849-1923: Justitsministeriet
- 1923-1970: Amtet (Kbh. Overpræsidium)
- 1970-2006: Statsamtet (Kbh. Overpræsidium)
- 2007-2019: Statsforvaltningen
- 2019- : Familieretshuset

# Arkivalier i Danske Kancelli

- 2. departement (Sjælland) eller 5. departement (Jylland og Fyn)
- Registrant
  - en kopibog med den fulde ordlyd af kgl. bevillinger, i datoorden, med årligt emne- og navneregister. Her fremgår registrantsagens nummer
- Registrantsager -1848

# Eksempel adoption 3. januar 1823

et A. Gvinstrøks Opholds og Koldes Divisions, <sup>1823</sup>  
og Andreas Christian Niculff og Søn,  
Bemidling at adoptere Pigen Petrine Marie,  
samt at denne maas tilhøygtes Samme Jette  
Louise Niculff.

Yt.

Pro. Efter herom allsvunden sig, er givet  
Udfogning og Ugyning, samt de Os Profes aller.  
indvunden sig, for at den Omstændighed, at den  
uandig, som berigtet og tilladt, for og gavnend  
vilge og tilladt, at Os af den her Profes Christ

ian Kierulff, kirke og Dannebrog, No. 2  
Tøj, Skots. af No. 1, samt Kabin-Dirigabel  
i den Kongelige Residens og Kiøbenhavn  
gjestene Maria Magdalena for Estrup maan  
atopten af sin auktions Kigebarn uanset  
sig Thine Marie, m. 8 No. gammel, som  
Lær, at sin maan blev saamt Julie Louise  
Kierulff, og ikke alle de Rettigheder, som vilde  
at kunne forvandle sig i alle og Lær, dog  
inden showt at blive bevilget til at være sin  
der arlopomte Louises Begjæring og  
inden at alle sinde arlopomte No. 1, som  
mig til det til gænsidigen til sin andens elovet  
at giøre sandt og samvittigt Dispensation  
men, som de maatte frid og bære. Forbyrder  
Kiøbenhavn, den 2den Januarii 1825

# Registrantsager, sag 4/1823

- <https://arkivalieronline.rigsarkivet.dk/da/billedviser?epid=21609794#462080,82928738>

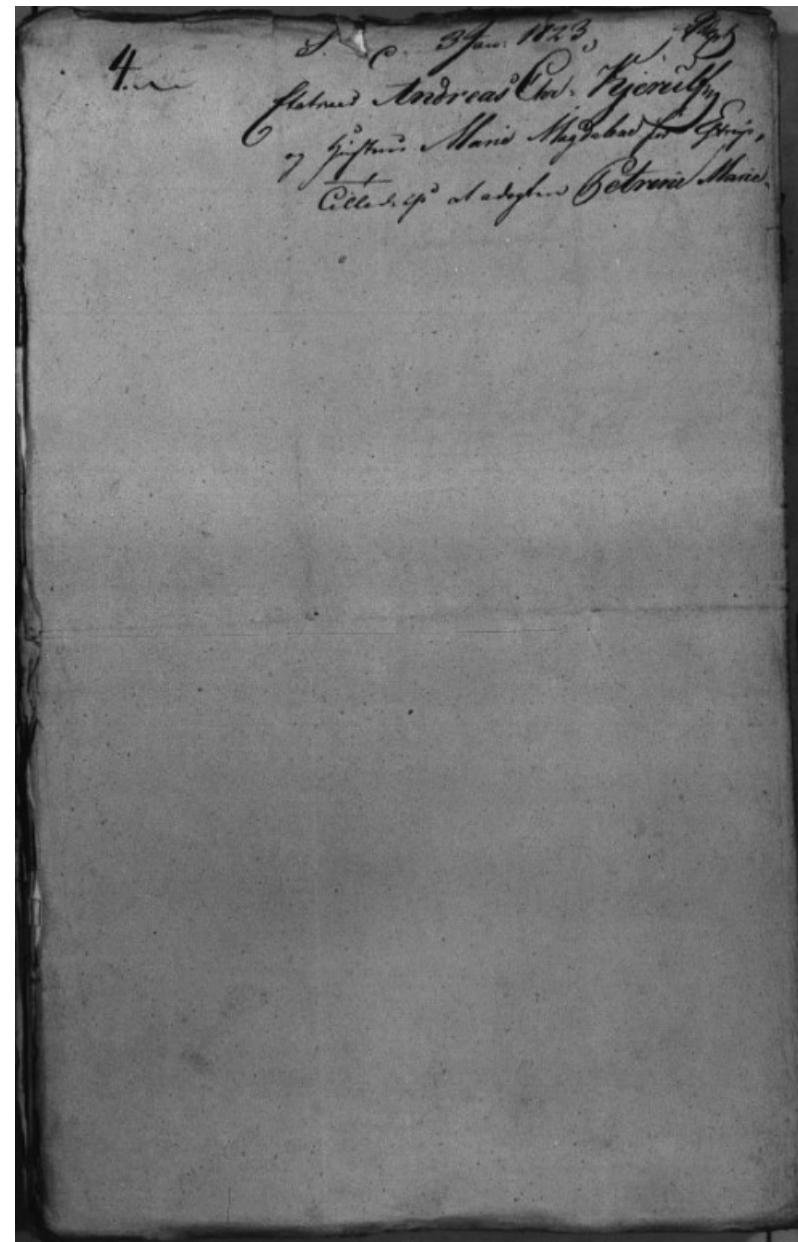



# Problem

- Adoptionen nævnes ikke ved barnets fødsel i Fødselsstiftelsens kirkebog eller hovedbog



04. Nummerne paa		Børnene, naar		1814.		Anmærkninger om Forældrene — om Børnene ere døbfødt — om hjemmedøbt, m. m.
Børnene.	Mødrene.	fødte.	døbte.	Drenge.	Piger.	
928	926	17 <sup>te</sup> Marts	17 <sup>te</sup> Marts	Anders David	Louise	
929	927	18 <sup>de</sup>	17 <sup>de</sup>	Jens Christian		
930	928	19 <sup>de</sup>	17 <sup>de</sup>	Andreas Christian		
931	929	19 <sup>de</sup>	17 <sup>de</sup>	Christen Christian	Hans Charlotte	
932	929	19 <sup>de</sup>	17 <sup>de</sup>	Christen Christian		
933	929	19 <sup>de</sup>	17 <sup>de</sup>		Christen	
934	928	18 <sup>de</sup>	17 <sup>de</sup>			
935	929	18 <sup>de</sup>	17 <sup>de</sup>		John Christian	
936	929	18 <sup>de</sup>	17 <sup>de</sup>		Søren Christian	
937	928	18 <sup>de</sup>	17 <sup>de</sup>		Nicolai Christian	
938	928	17 <sup>de</sup>	17 <sup>de</sup>		John Christian	
939	928	17 <sup>de</sup>	17 <sup>de</sup>		John Christian	
940	928	17 <sup>de</sup>	17 <sup>de</sup>		Christen	
941	927	18 <sup>de</sup>	17 <sup>de</sup>	Anders Christian	Christen	
942	928	18 <sup>de</sup>	17 <sup>de</sup>		John Christian	
943	928	18 <sup>de</sup>	17 <sup>de</sup>	Christen		
944	928	18 <sup>de</sup>	17 <sup>de</sup>		Christen	
945	928	18 <sup>de</sup>	17 <sup>de</sup>		Christen	
946	928	18 <sup>de</sup>	17 <sup>de</sup>		Christen	
947	928	18 <sup>de</sup>	17 <sup>de</sup>		Christen	
948	928	18 <sup>de</sup>	17 <sup>de</sup>		Christen	
949	928	18 <sup>de</sup>	17 <sup>de</sup>		Christen	
950	928	18 <sup>de</sup>	17 <sup>de</sup>		Christen	

# Justitsministeriet

- 1848-1906: 1. kontor
- 1907-1914: 2. kontor (J.nr. A = Andet)
- 1915-1964: 1. kontor (fastnr. 163)

# Arkivalier i Justitsministeriet

- Registrant
  - en kopibog med den fulde ordlyd af kgl. bevillinger, i datoorden, med årligt emne- og navneregister. Her fremgår også journalsagens nummer
- Journal (og journalregister) 1848-
- Journalsager 1848-

# Begynd med kirkebogen

- Mange adoptioner nævnes i kirkebogen efter 1897 (og alle efter 1923)

2.	1913 d. 10. Marts.	Müllerup Mark, Flodstrup Sogn, Vinding Herred.	Leo Pedersen Andersen. (Ifølge kongelig Bevilling af 10. januar 1918.)	Smekker Lars Peder Pedersen (42 år) og Tine Marie Sophie f. Peder- sen (35 år), Müllerup Mark, Flodstrup Sogn, Vinding Herred. Glybende her 8/5 1899.	1913 4. Maj.	Yagruppræsten i Kirken.	Lige Sofie Nielsen, Flodstrup, Lige Kirstine Nielsen, Broune, Tjenestekarl Peter Petersen, Flodstrup, Fadren.
----	--------------------------	--	---	---	-----------------	-------------------------------	--

# Justitsministeriet, 1. kontor

Registrant 1918: Bevilling 10. januar

*Gøre vitterligt:* Eftersom Murermester Christian Marius Andersen og Hustru Anna Cathinka, født Pedersen, af Flødstrup under Svendborg Amt i Vort Land Eyen for Os allerunderdanigst har andraget, at de som ej selv har Børn eller Livsarvinger, i Børns Sted har taget til sig Leo Pedersen, der er født i Flødstrup Sogn den 10. Marts 1913 og døbt i Kirken sammesteds den 4. Maj s. A., Søn af Snedker Lars Peter Pedersen og Hustru Dortehea, født Pedersen, og at det er deres Ønske, at dette Barn maa anses som deres eget Barn, saa bevilge Vi herved allernaadigst, at nævnte Christian Marius Andersen og Hustru Anna Cathinka, født Pedersen, maa adoptere Leo Pedersen, saaledes at denne fremtidig maa føre Familienavnet Andersen, hvorefter hans fulde Navn bliver

Leo Andersen.

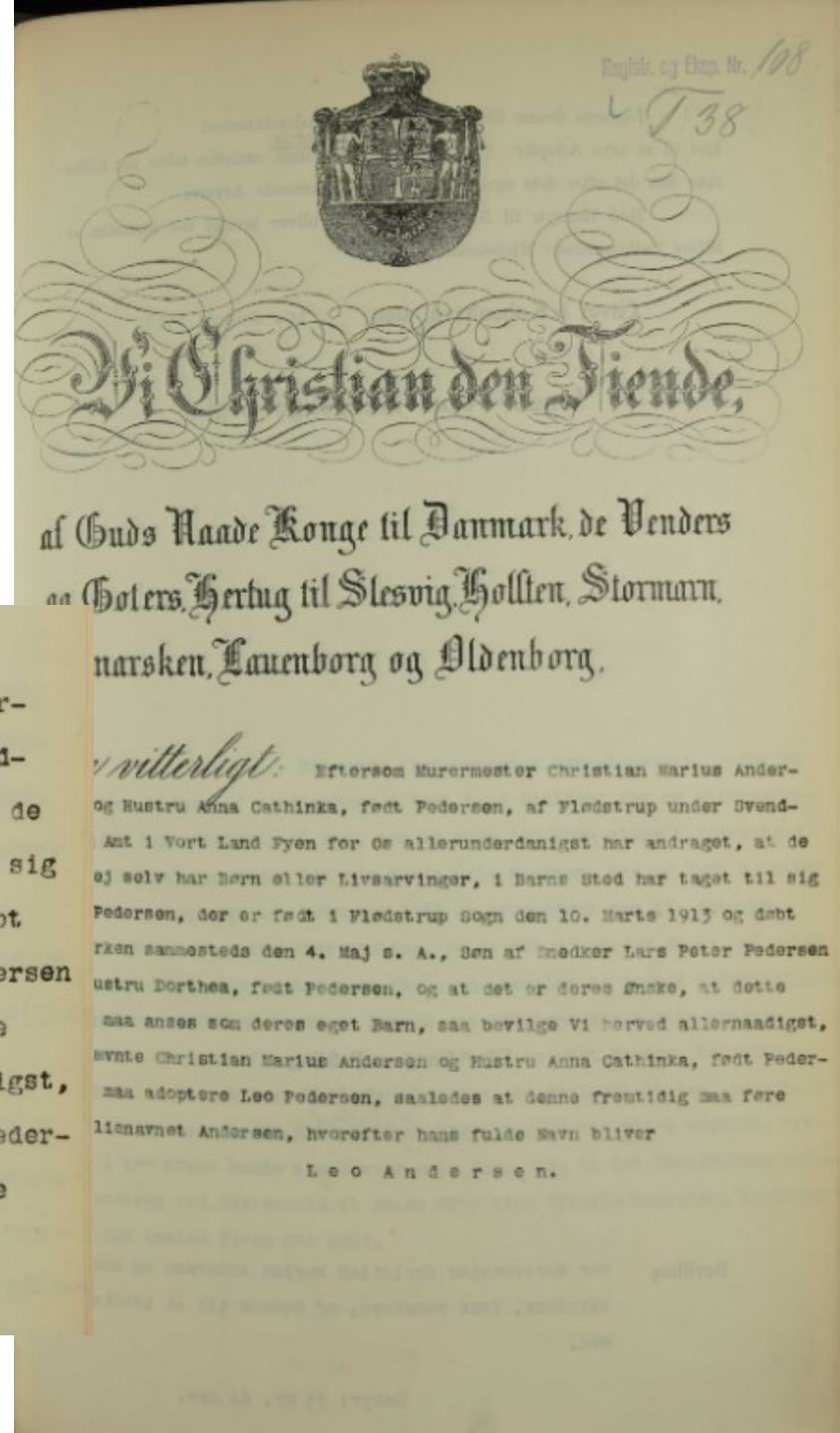

# Justitsministeriet, 1. kontor

Journalregister 1918  
(får faktisk nummeret  
i registranten: T 38)

Januar		Januar			
2	Andersen Christen P. Kusejer Esborg Hem. + n.C. Andersen Christen H. Hjortrup Adaption Andersen Carl T. Arbejdet, for Spurene af hans Skole Teitavald 3	36.       38.    60.	4	Andersen Niels Armand Hjortrup Agtepagt 8. Andersen Vikar Dirchler Hjortrup Agtepagt 9 Albrechtsen Harald Værksteder Hjortrup Adaption Asmussen Carl povs. Lærer	98.    185.    192.

A  
dborg A.  
arhus A.  
B  
raadn. m.  
lograt-  
eatery.  
rnholm A.  
ede Eftg.  
C  
D  
. I. Fugl.  
E  
F  
. Min.  
f. Tilt.  
f. Tilt.  
db. A.  
jælpen  
G  
I  
ds M.  
sen  
A

# Justitsministeriet, 1. kontor

Journal 1918:

38 ✓ Nieren. Christian <sup>4/1</sup> med  
M. Andersen, 10<sup>7</sup> januar 501-2 Eksp. 108  
Fekastrey  
Adaption.  
Pneum. A. 18/12.

# Justitsministeriet, 1. kontor

## Journal sag 38/1918:

<b>Arkivserie:</b>	Journal sager (1848 - 1967)
<b>Arkivskaber:</b>	Justitsministeriet, 1. Ekspeditionskontor
<b>Arkivinstitution:</b>	Rigsarkivet
<b>Medietype:</b>	Original, Papir m.m.
<b>Beskrivelse fra/til:</b>	Journalnummer (År, Litra, Fast-/Løbenr., Løbenr.)
<b>Indhold fra:</b>	1918 T 32 1
<b>Indhold til:</b>	1918 T 60
<b>Pakkens Nr:</b>	5600



# Der kan findes flere sager 1923-!

- Amtets sag (1923-2006)

og

- Blanketregnskabssag (1923-1947)

og

- stadig Justitsministeriets sag (mest usædvanlige sager)



1 Krone.

*Søgt for 18 September 1930*

Til  
Kongen.

Tillitze den 9. April 1930.

Regnskabsfører Jens Lassen Laur-  
sen og Hustru Emmy Agnes Marie, født  
Jensen, ansøger om Bevilling til  
at adoptere Pigebarnet Marie Hen-  
riksen.

Underskrevne Egtefæller Regn-  
skabsfører Jens Lassen Laursen af  
Tillitze og Hustru Emmy Agnes Marie,  
født Jensen, der ikke har Børn eller  
andre livsarvinger, tillader os her-  
ved at ansøge om Bevilling til at a-  
doptere Pigebarnet Marie Henriksen,  
der iflg. vedlagte Daabsattest er  
født den 18. September 1922, Datter  
af Arbejdsmand Carlo Henriksen og  
Hustru Maria, født Gørka.

Pigen har været i Pleje hos os  
siden den 12. April 1927, og vi øn-  
sker nu gerne at adoptere hende med  
fuld Arveret efter os, saaledes at  
hendes fremtidige Navn bliver Else  
Marie Lassen Laursen, se vedlagte  
Andragende om Navnebevilling.

For Adoptionen ydes ikke Veder-  
lag fra nogen af Siderne.

Vi vedlægger Erklæring fra  
Barnets Forældre om, at de samtykker  
i Adoptionen, og at der intet Veder-  
lag ydes for denne, samt vore Skuds-  
maalsbøger, vor Vielsesattest og Er-

Konciperet af Overretssagfører  
A. Zwick, Næskov.

*75*  
10  
15  
1930  
1930  
1930

Eksempel:  
Justitsministeriet, 1. kt.  
Journalsag E 2555/1930, i  
pk. 7370

# Ansøgning

~~Spalte~~ ~~Skrivelse med Bilag~~ G. V. Eftersom Regnskabsfører  
Sejkr. 33 Nr. 66 dre.

Jens Lassen Laurson og Hustru Emy Agnes

Marie, f. Jensen, af Tillitze i Vort

Land Lolland

For os allerunderdanigst har an-

draget, at de som Barn har taget

til sig Marie Henriksen,

Maribo Amtetue.

der er født i Nakskov den 18/7. 1922 og

døbt i den romersk-katolske Kirke smtds

den 7/10. 1922, Datter af Arbdmd Carlo

og at det er ~~deres~~ ønske, at dette

Barn maa anses som <sup>deres</sup> eget Barn.

saa bevilge Vi herved allernaadigst,

at nevnte \_\_\_\_\_ maa adoptere

~~denne fremtidige maa føre~~

saaledes at ~~der maa tillægges det~~

Familienavnet Laurson og ~~deres~~ <sup>forældrene</sup> ~~deres~~

Elsø og Lassen, ~~som~~ <sup>forældrene</sup> ~~deres~~

hvorefter nevdes fulde Navn bliver

Elsø Marie Lassen Laurson.

~~Denne Bevilling skal ikke være~~

til Hinder for, at Adoptiv <sup>forældrene</sup> ~~deres~~

ved Testamente raader over <sup>deres</sup> ~~deres~~

Efterladenskaber i det Omfang, Lov-

givningen tillader.

Johannes Edmund Henriksen og  
Hustru Maria, f. Gørko,

E 2555

Just. Min.  
18. Exp.  
Ktr.  
Schl

givet i København, den 21 Juni 1930

Under Vort Kongelige Sep1

Zante,  
P.M.V.  
Ragsvendsen.

1930

Bevilling

2555.

Ryfjeller, f. 1885 og 1894, med 1918,

uden Livsarvinger

om Adoption af Børn født

af Afteskat den 18/9 1922.

9 Andre beder Jens  
Lassen Læsser.

1) Navn

(Fornavnsænd. ing): Marie Karitum  
> Ude Marie Lassen Læsser, P  
~~c) Testamentsforberedelse~~

Forsølgene  
~~til sønens~~ samtykke

~~Barnetillægen~~ 1-9-22  
~~til sønens~~ samtykke med  
Beretning af Børn

Intet Veierlag

Attest om Vandel og Evne

Rene straffestaster

4 kantskatter 19 2/3 %:  
Indt. 4.293 K. Formue 30.685 K.  
~~Pløjning~~ Gognordet anlæg

Hvorfor forelagt: Fornavnstilføje

PM og Amt ial.

Herud. bev. med Navn som  
ansøgt, 33,66.

13/30 9 ch.



Ingen  
livsarvinger

# Blanketregnskaber

- Amternes regnskab for brugen af blanketter!
  - 1923-1947: Justitsministeriet
  - 1948-1966: Retur til amtet (lagt på sagen)
  - Findes i AO -1940
- 
- OBS: København
  - 1948-1966: Københavns Overpræsidium

Skal findes på samme måde som  
skilsmisssesager

# Praktiske opgaver

# 1. Opgave (skilsmisssesag)

- Charles Emil Randrup og Dorthea Kirstine Darrell Jensen blev gift 3. januar 1925 på Københavns Rådhus
- Det fremgår, at han var "Skilt fra Karen Cathrine Marie f. Andersen v. Bev. Af 1. Apr. 1924"
- Hvor skal skilsmisssesagen findes?
- Hvad er dens sagsnummer? Og er der mere end én sag?

<p>Tidligere Stilling som ugifte, Enkemænd (Enker) eller fra- skilte. I de to sidstnævnte Tilfælde Oplysning om, hvor ofte vedkommende har været gift.</p>	<p>Skilt fra Karen Cath- rine Marie f. Andersen v. Bev. af 1. Apr. 1924.</p>	<p>Enke efter Thorvald Otto Magnus Darrell død 3. Aug. 1910.</p>
--	--	--



# Register til blanketregnskab 1924

1924		
F o r t e g n e l s e .		
		Sidetæl
Overpresidiet	Januar Kvartal.....	1
do.	April do.....	19
do.	Juli do.....	33
do.	Oktober do.....	49
Københavns Amt	Januar do.....	67
do.	April do.....	71
do.	Juli do.....	75
do.	Oktober do.....	79
Bornholms Amt	Januar do.....	83
do.	April do.....	85
do.	Juli do.....	87

# Blanketregnskab 1924

5.		<p> <i>Skilsmissebevilling i Medfør</i>  <i>af Egteskabslovens § 54.</i> </p> <p> <i>Gratis.</i> </p> <p> <i>§ Bekendtg. forrige Kvartal — 91 Skk.</i> </p> <p> <i>udleveret — 80 "</i> </p> <p> <i>§ Bekendtg. 11 Skk.</i> </p>		
<i>Løbe Nr.</i>	<i>Dato</i>		<i>Nr. Sk.</i>	
		<i>Transport</i>	1683.	00
69.	14.	<i>Charles E. Raudrup og hans Egtfælle</i>	00	00
70.	"	<i>Karen A.M. Feltz f. Nielsen</i>	00	00
71.	"	<i>Frits E. F. A. Ostermann</i>	00	00

# Bilag til blanketregnskab

1078	Overpræsidiæt 1923 Oktober kvartal 111	Overpræsidiæt 1923 Oktober kvartal 210	<a href="#">Start bestilling</a>
1079	Overpræsidiæt 1923 Oktober kvartal 217	Overpræsidiæt 1923 Oktober kvartal 386	<a href="#">Start bestilling</a>
1080	Overpræsidiæt 1924 Januar kvartal 1	Overpræsidiæt 1924 Januar kvartal 100	<a href="#">Start bestilling</a>
1081	Overpræsidiæt 1924 Januar kvartal 101	Overpræsidiæt 1924 Januar kvartal 200	<a href="#">Start bestilling</a>
1082	Overpræsidiæt 1924 Januar kvartal 201	Overpræsidiæt 1924 Januar kvartal 253	<a href="#">Start bestilling</a>
<b>1083</b>	<b>Overpræsidiæt 1924 April kvartal 1</b>	<b>Overpræsidiæt 1924 April kvartal 100</b>	<a href="#">Start bestilling</a>
1084	Overpræsidiæt 1924 April kvartal 101	Overpræsidiæt 1924 April kvartal 214	<a href="#">Start bestilling</a>
1085	Overpræsidiæt 1924 April kvartal 215	Overpræsidiæt 1924 April kvartal 350	<a href="#">Start bestilling</a>
1086	Overpræsidiæt 1924 Juli kvartal 1	Overpræsidiæt 1924 Juli kvartal 100	<a href="#">Start bestilling</a>
1087	Overpræsidiæt 1924 Juli kvartal 101	Overpræsidiæt 1924 Juli kvartal 200	<a href="#">Start bestilling</a>
1088	Overpræsidiæt 1924 Juli kvartal 201	Overpræsidiæt 1924 Juli kvartal 306	<a href="#">Start bestilling</a>

# Københavns Overpræsidium: SJ-register 1924

Rasmussen	Hildd Alvini Ragnhild, f. Simonsen	Hans Georg Emil, Snedker	188
"	Jda Anna Martha, f. Worch	Rasmus Aksel, Sneelker	229
"	Edith Marie Margr., f. Jensen	Lvend aage, Hornmester	230
"	Rasmus Kristin, f. Kristensen	Rasmus Kristian, Musikolij	238
Rosing	Rogerta Gundulde Marie <sup>1. ardel</sup>	Roar Scheel, vasserer	748
Randrup	Karen Katrine Marie, f. Andersen	Charles Emil, Typograf	252
Rasmussen	Elna Elisabeth, f. Petersen	Poul Ove	261
Rössel	Viola Ellen Alfrida, f. Boesen	Villy Georg L. B., Chauffør	276
Robinson	Emilie Mathilda, f. Salomonsdatter	Nels Chr. Mlekend Petersen, Medis. v.	280
Rasmussen	Ella Elisabeth, f. Petersen	Poul Ove	292
"	Annie Christin, f. O.	Rasmus Marie Kort	305



# Henvises tilbage til SJ-57-1900

57	
	<p>Typograf <u>Charles</u>  <u>Emil Raudrup</u> and.            18 1/2 om. Separation            fra <u>Karen Cathrine</u>  <u>Karief. Andersen.</u> +1</p>
J. 443	
J. 98	
J. 7.	
<u>252</u>	<p>Geistl. Medl. foret.            24 1/2 af Pivir            Nav: P. Hvidfeldtsk. 613            Anv. Armbog. 461309.</p>
<u>24</u>	
	<p>De kaldes — <math>\frac{31}{1}</math>            De m. g. endr. om            Separation i K., <math>\frac{13}{2}</math>            han bet. 2ke. —            Rev. udj. —            eksp <math>\frac{17}{2}</math>            Org. + U. A. S. L. M. <math>\frac{20}{2}</math>            Jpt. , K. — <math>\frac{1}{2}</math></p>

# Henvises tilbage til SJ-443-1898

443	<p>Typograf Charles Emil Rindrup aniger 1/4 cm Separation fra Haven Catherine Marie, J. Andersen + Gyldt. d. 17. m. 1900 47 af Steen, Dag: Romer 24/509 J. 57/1900</p>	<p>De betalte Den 17. af Erklæring Kontoret Utkøbet af Værdigheden til Lars Petersen Puri Sagens Sagsfører, Puri 22/99 vejgata 17<sup>e</sup> a. J.</p>	<p>18 8 20 8 19 22/17</p>
-----	--	---	---

# Københavns Overpræsidium: SJ-sager

- SJ-252-1924 (sagen ligger på det nyeste sagsnummer)

399	1923 2801	1923 2950	Start bestilling
400	1923 2951	1923 3100	Start bestilling
401	1923 3101	1923 3200	Start bestilling
402	1924 1	1924 134	Start bestilling
403	1924 135	1924 251	Start bestilling
404	1924 252	1924 397	Start bestilling
405	1924 398	1924 554	Start bestilling
406	1924 555	1924 695	Start bestilling
407	1924 696	1924 858	Start bestilling
408	1924 859	1924 993	Start bestilling
409	1924 994	1924 1169	Start bestilling



## 2. Opgave (adoptionssag)

- Gerda Aleksandra Bruun, født 27. december 1902 på Fødselsstiftelsen
- Adoptivforældre: Hans Theodor Tønnesen og Marie Overby, Gedser
- Hvor skal adoptionssagen findes?
- Hvad er dens sagsnummer?

1902 27 Decbr.	Den kgl. Fødselsstiftelsen Siftelse Siftelse Berneroegade 58	Nr 6926 Gerda Aleksandra <del>Præm</del> Tønnesen	<sup>nr. 10207</sup> Købt Fødselsstiftelsen Nr. 6931 31. Jan. Detailhandler Hans Peter Christian Præm og Hustru Marie Sørensen, cop. i St. Pauls K. 7/11. 00. Bop: Berneroegade 58,	1403 13 Jan.	Den kgl. Fødselsstiftelsen Siftelse af Past. Prædikat.	* Fødselsstiftelsen Hans Theodor Tønnesen og Hustru Marie f. Overby af Gedser. Husk. til kgl. Adopt. Børn af 2/105.
-------------------	---	--	---	-----------------	---	--

# Justitsministeriet, 1. kontor: Registrant 1905

saadan Ret.  
Gjæret (14)

N<sup>o</sup> 19 ✓  
N<sup>o</sup> 9740.  
df. byr. 33, 66.

Tønnesen, Hans Theodor  
Fødselsassistent og Hustru Marie  
f. Overby, Bevilling til at  
adoptere Gerda Alexandra  
Brønner.

Chr. IX

G. 7. at, eftersaan (Tit) af Gæder udi V. L. Falster  
for Os alleruinderaadigt have andraget, at de, som  
ej selv have Børn eller Leversvinger, i Børns Bed have  
købt til sig Gerda Alexandra Brønner, Datter af  
Detailhandler Hans Peter Christian Brønner og Hustru  
Anne Marie f. Tønnesen, og som er f. d. 27/12 1902 paa  
den kgl. Fødselskiftebe i V. R. Kbhvn. og døbt smsteds  
den 13/1 1903 og at det er deres Gørke, at bevilde

# Justitsministeriet, 1. kontor: Journal (E 9740)

9739	<sup>26/11</sup> Anna <u>E. V. Rasmussen</u> f. Andersen Pension Dagb. 23/11.	<sup>29/11</sup> <u>12 Decbr 1851</u>
9740	<sup>29/11</sup> H. Tolbass. <u>The Tønder</u> og Hede Gedet Arbejd. Mandag 25/11	<sup>29/11</sup> <u>12 Decbr 1852</u> Mandag d. 16-17 <sup>29/11</sup> <u>2 Decbr. 12-13</u> <sup>3/11</sup> <u>19</u>
9741	<sup>26/11</sup> Mellertskam- fæstet Middelfart Tombole Mandag. 24/11	<sup>29/11</sup> <u>1 Dec. 1853</u>
9742	Kielvoldsgaarden i <u>Kjeldumns</u> Forspørgs. om der Tæll. <u>31/10 2</u> " <u>7</u> omtale Skemaer.	<sup>14/11</sup> <u>14 Decbr 1852-93.</u>

# Justitsministeriet, 1. kontor: Journalsager

3557	1904 E 9571	1904 E 9450	<a href="#">Start bestilling</a>
3558	1904 E 9451	1904 E 9525	<a href="#">Start bestilling</a>
3559	1904 E 9526	1904 E 9595	<a href="#">Start bestilling</a>
3560	1904 E 9596	1904 E 9655	<a href="#">Start bestilling</a>
3561	1904 E 9656	1904 E 9730	<a href="#">Start bestilling</a>
<b>3562</b>	<b>1904 E 9731</b>	<b>1904 E 9805</b>	<a href="#">Start bestilling</a>
3563	1904 E 9806	1904 E 9880	<a href="#">Start bestilling</a>
3564	1904 E 9881	1904 E 9955	<a href="#">Start bestilling</a>
3565	1904 E 9956	1904 E 10015	<a href="#">Start bestilling</a>
3566	1904 E 10016	1904 E 10090	<a href="#">Start bestilling</a>
3567	1904 E 10091	1904 E 10165	<a href="#">Start bestilling</a>