

# Min vej ind i slægtsforskningen

- En novices fortælling

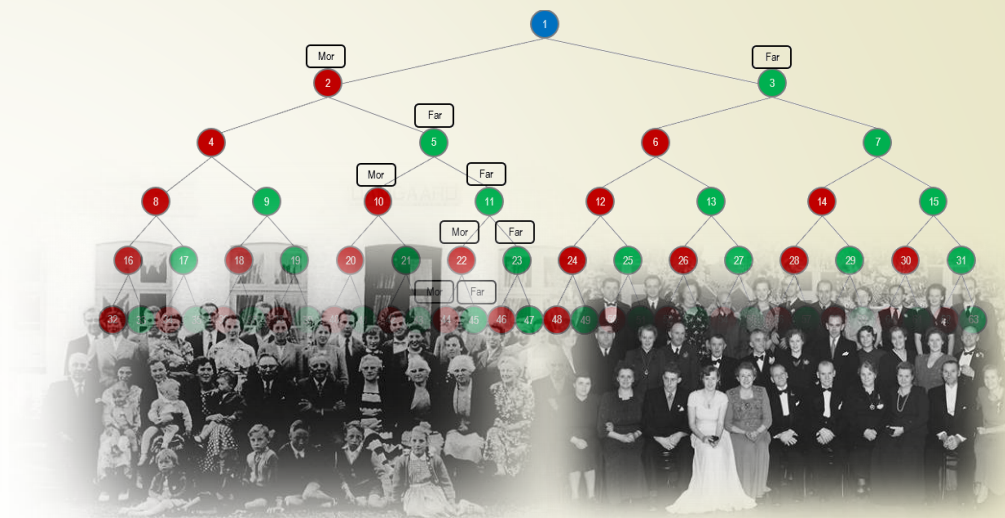

Jan Erik Karlskov Jensen

August 2020



# Disposition

## **DEL 1**

- ▶ Min morfars slægtsbog – Gårdmandslægter i Holevad, historisk kontekst
- ▶ Skeletterne i skabene i min fars familie – Rakkere, soldater og en olding

## **DEL 2**

- ▶ Samling på noter, kilder, billeder mm. til en slægtsbog – Brug af indeksering, hyperlinks mm. i MS Word
- ▶ Flere noter – Brug af OneNote, Skyen og tablet/mobiltelefon

# Min morfars slægtsbog

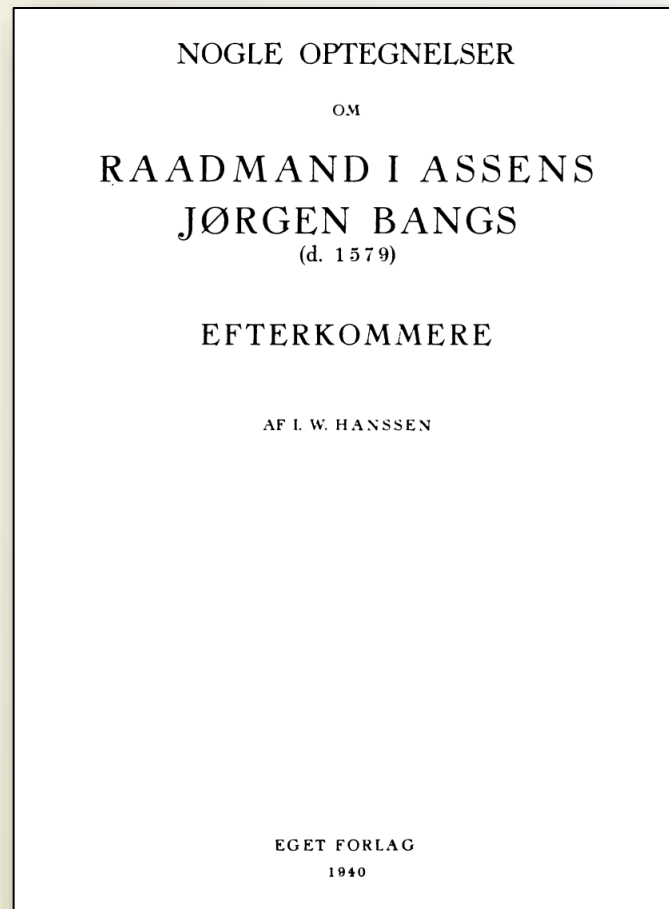

- ▶ I. W. Hanssen, Rådmand Jørgen Bang i Assens (1520 – 1579)  
<https://dis-danmark.dk/bibliotek/909348.pdf>
- ▶ Om slægten Bang:  
<http://www.elisabethborries.dk/14297327>  
<https://finnholbek.dk/getperson.php?personID=11300&tree=2>
- ▶ Et par kendte Bang-ner:
  - ▶ Journalist, forfatter Herman J. Bang (1857-1912)
  - ▶ Conseilpræsident Peter G. Bang (1797-1861), har lagt navn til Peter Bangs Vej på Frederiksberg

# Mygindslægter

## Mygindslægter fra Mygindgård ved Assens

*Postmester Th. Myginds efterslægt,  
hans forfædre samt disses andre efterkommere  
med navnet Mygind*

UDGIVET I 100-ÅRET FOR  
HANS BRYLLUP MED MARIE SOPHIE RIFBJERG  
15/3 1867 — 15/3 1967

- ▶ *Mygindslægter fra Mygindgård ved Assens*, Postmester Th. Myginds efterslægt, hans forfædre samt disses andre efterkommere med navnet Mygind, <https://bibliotek.dis-danmark.dk/cgi-bin/koha/opac-detail.pl?biblionumber=9097>
- ▶ Et par kendte Mygind-aner:
  - ▶ Skuespiller Peter Mygind (1963 - )
  - ▶ Forfatter Klaus Rifbjerg (1931-2015)

# Holevad-Sandagers gårdmænd

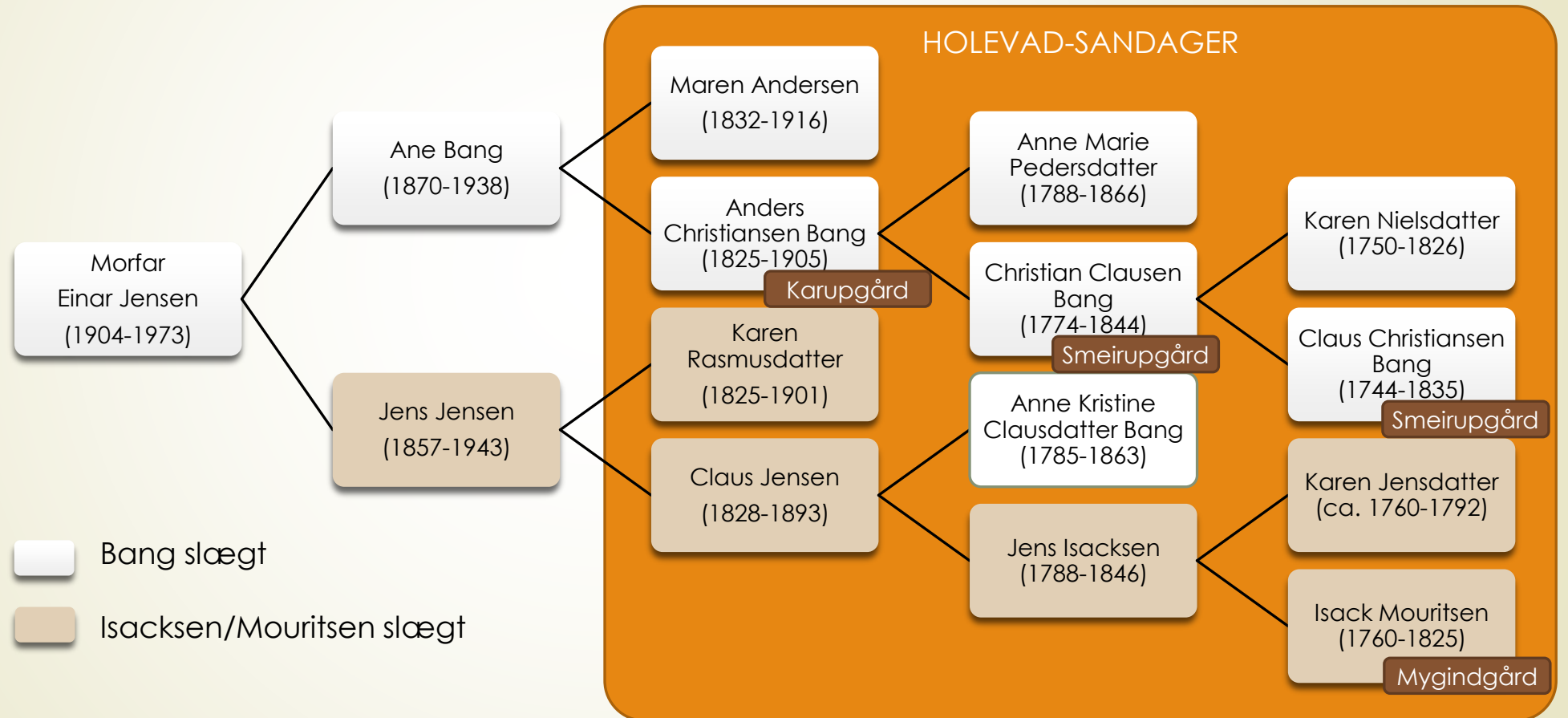

# Holevad-Sandager egnens store gårde



# Målsgårde – Mygindgård – Holevad



Arkiv.dk Mygindgård



Torben Lindegaard Jensen 'Fynske Gaarde'



Eget foto, 2013

- ▶ Målsbonde/målsgård: Målsbonde, en bonde, der havde en målsgård eller målsods i fæste mod en passende årlig modydelse til kongen.
- ▶ Herredsfogedgård, hvis historie går tilbage til kong Hans' tid (1481-1513). Nuværende stuehus er fra 1789.
- ▶ Det hedder i kongebreve af 25. juli 1386 og 15. aug. 1430 om en Målsgård i Mygind i Holevad sogn, at der af 8 marks sølvs jord gives brevviseren "*tillige-med vore andre målsænd **bestandig frihed**, dog således at han hvert år skal betale til vort bord ovenskrevne jords størrelse*".

# Historisk kontekst

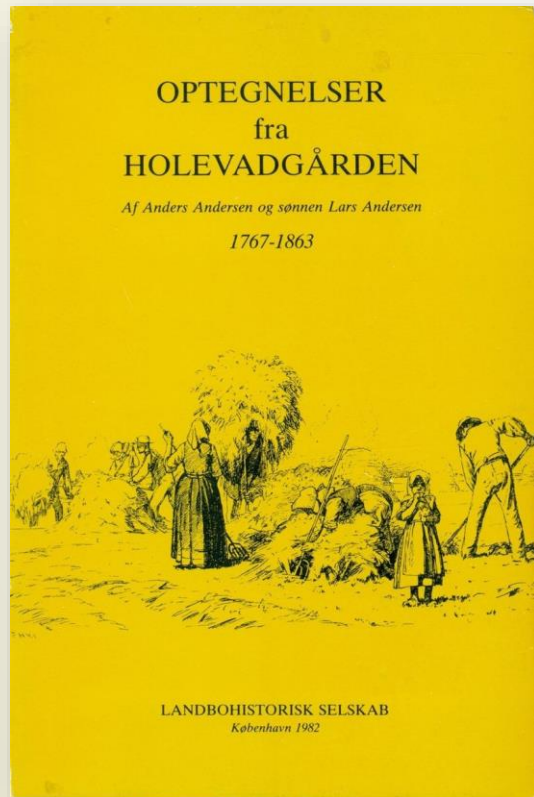

- ▶ *Optegnelser fra Holevadgården*, optegnelser foretaget af Anders Andersen 1+2, gårdmand på Holevadgården og senere (sønne)søn Lars Andersen
- ▶ 1767 – 1863, optegnelser for hver måned
- ▶ Landbrugsmæssige noter i overtal, enkelte familiære noter og lokal befolkningsstatistik
- ▶ Oplevelser af begivenheder som:
  - ▶ 1801 Slaget på Reden
  - ▶ 1813-1814 indkvartering af Napoleons lejesoldater
  - ▶ 1813 - statsbankerotten, pengeombytning
  - ▶ 1816 - året uden sommer, frost i juni
  - ▶ 1848-1851 3 års krigen – gilde for soldaterne

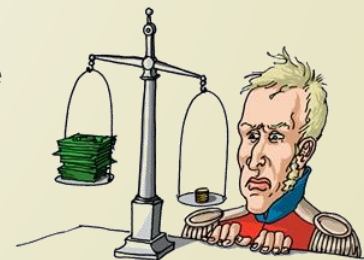



# Holevad-Sandagers gårdmænd

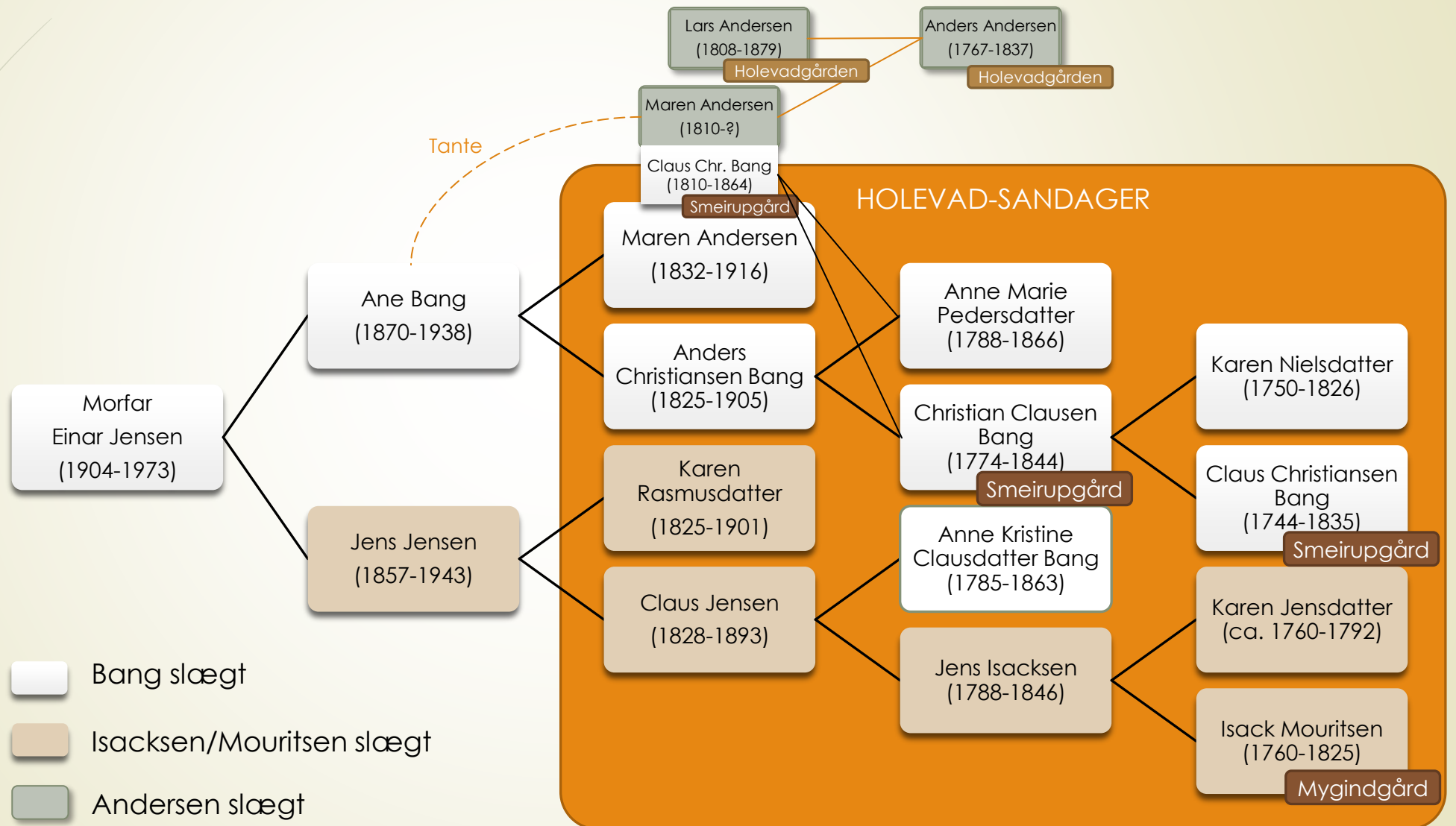

# Året uden sommer 1816

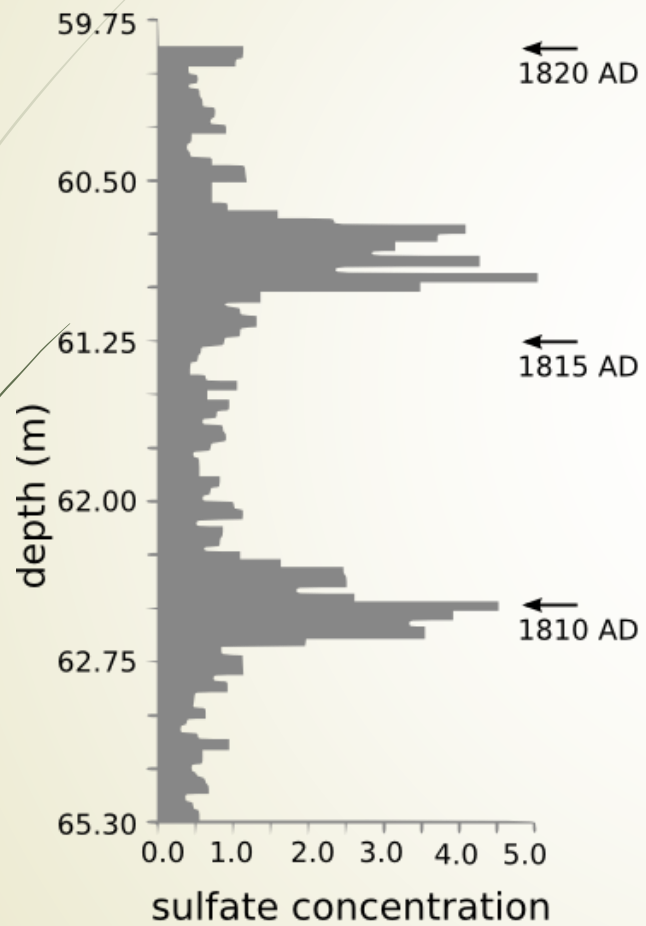

Grønlandsk iskerne måling  
[https://en.wikipedia.org/wiki/Mount\\_Tambora](https://en.wikipedia.org/wiki/Mount_Tambora)

1816 Summer Temperature Anomaly



- Global middeltemperatur sank 0.5°
- Næst koldeste år siden år 1400
- I England døde mange kreaturer af sult

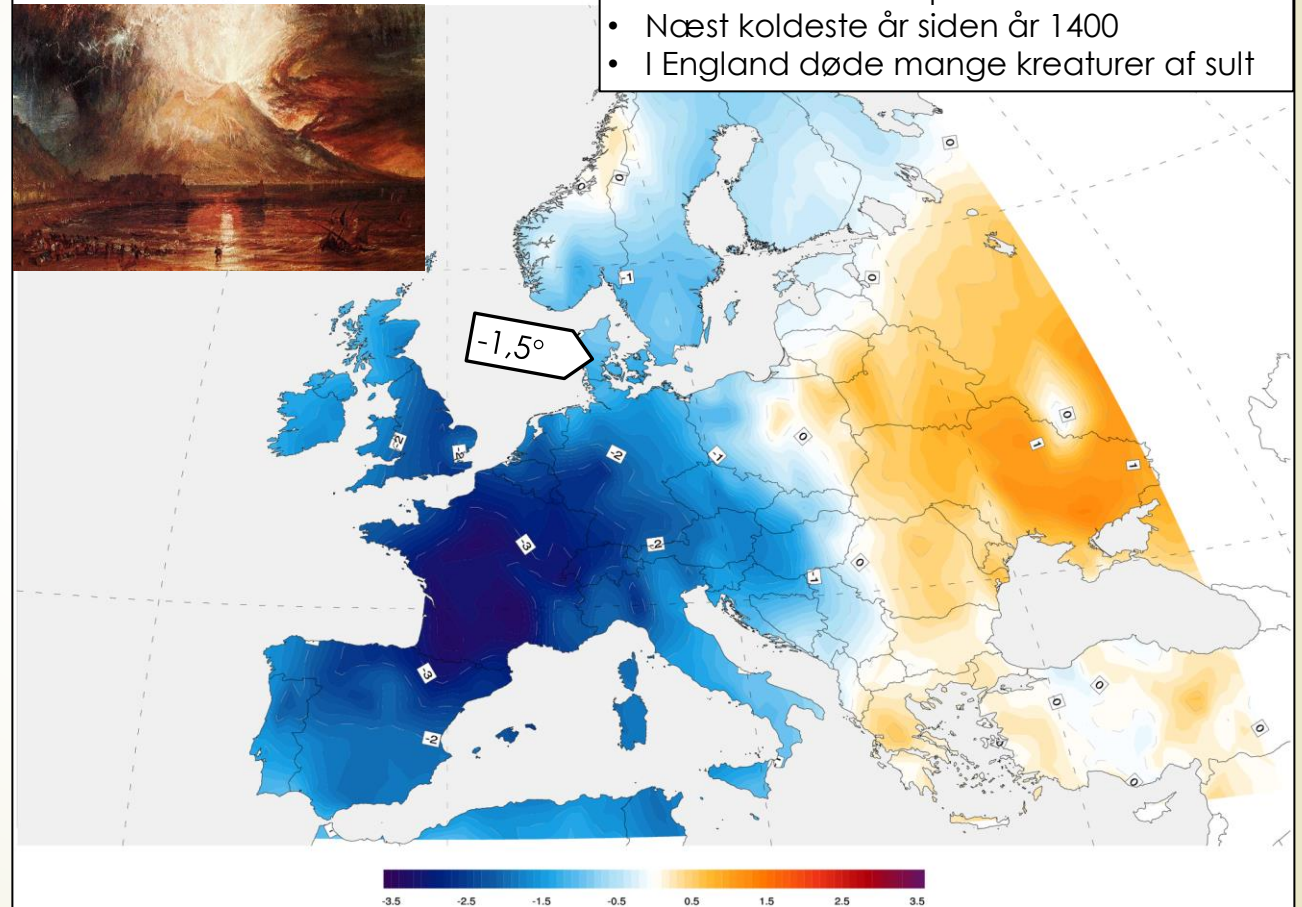

[https://en.wikipedia.org/wiki/Year\\_Without\\_a\\_Summer](https://en.wikipedia.org/wiki/Year_Without_a_Summer)



# Året uden sommer 1816 – AAs noter

Fra Anders Andersens 'Optegnelser fra Holevadsgården' læses:

- ▶ MARTIUS: den 19. begynte jeg at pløje...Den heele maadne var det bestandig en stærk østen, norden og nordost vind of frost, saa vi neppe kunde pløje.
- ▶ APRILIUS: Den hele maaned var det nesten en stærk østen og nordost vind, saa at rug, gres og træer ej kunde faa nogen fremgang.
- ▶ MAJUS: ... temelig sterk frost og sterk snefog. Den 11. kunde vi begynde at saa byg igen, men var dog en temmelig kulde og blest, som nesten holt ved den heele maaned tillige med nogen regn.
- ▶ JUNI: Den. 1. 4. 5. 6. og 7. saade jeg og baaget, som formedelst det udstadig vejr med regn og blest forhindrede at blive før færdig.
- ▶ ...
- ▶ DESEMBER: Aaret det er nu til ende. O Gud vi tak til dig opsende.



# Min farfars slægt – skeletterne i skabet

- ▶ Et 'ubeskrevet' kapitel – ingen kendte slægtsbøger
- ▶ Mit mellemnavn 'Karlskov' – hvor søren kom det fra?
- ▶ Skeletter i skabene og tabuer!
- ▶ Min fasters brev – Gyldensteen Gods blindgyden
- ▶ Forbindelser til
  - ▶ Bayreuth. Tyskland
  - ▶ Vejlbj, Fyn
  - ▶ Linå, Silkeborg
  - ▶ Århus

# Hvorfor er mit mellemnavn 'Karlskov'?

- Min far havde mellemnavnet, men ikke min faster!
- Oldefar Hans Knudsen Jensen (1858 – 1949)
  - vokser op i udkanten af skovområdet Karlskov
    - Hans Karlskov?
    - Hans Karlskov Jensen?
- Oldemor Mette Kirstine Albertsen (1867 – 1936)
  - Fra Linå
- Betænkningen "Dansk Navneskik" fra 1899, Navneloven af 1904. Borgerne opmuntres til at tage et mellemnavn.

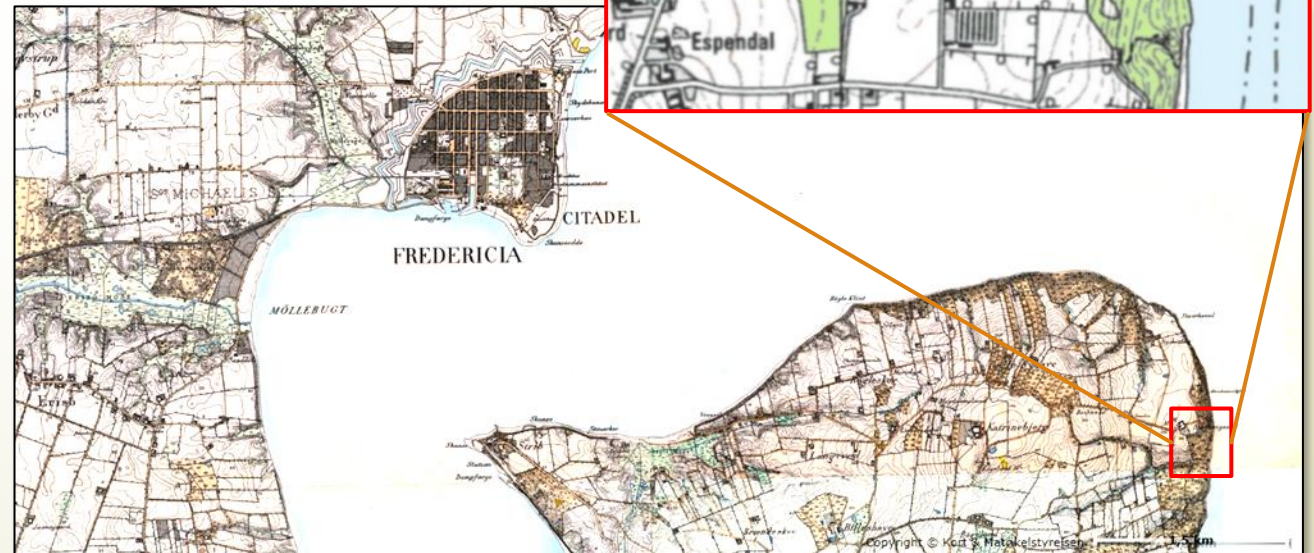

# Drilske navnesammenfald og rakkere.

Oldingen fra  
Bayreuth

(1722-1841) Nürnberg  
Bartholomæus Albrecht  
Sergeant,

(1744-1813)  
Anne Marie Pedersdatter  
Kerteminde

Gift: 9 March 1775  
Kerteminde

Samme? Han kan jo  
have været soldat inden  
han bliver skovfoged

Her er  
Bartholomæus  
'afskediget soldat

(1779-18xx)  
Bartholomæus Albrecht  
Soldat 1. Jyske Inf.Reg  
Musqveteer af Aarhus,

(1779-1868)  
(Peder) Bartholomæus Albrecht  
Skovfoged, Hårupskoven  
v/Linaa

(1778 - 1832)  
Mette Kerstine Pedersdatter,  
omstrejfer

(1785 - 1872)  
Johannes Axelsen,  
rækker

(1779-18xx)  
Mariane Johansdatter  
Soften

Gift: 13. dec. 1806  
Stepping

Trolov: 3. jan 1802  
Soften præstegaard  
Gift 10. feb 1802

(1823 - 1895)  
Maren Nielsdatter  
Linaa

(1811-1882)  
Mette Marie Johansdatter  
Ivershauge/Ivershuse Linaa sogn,  
omstrejfer/husmoder

(1804-1872)  
(Johannes) Bartholomæus Albrecht  
Rebslager,

Gift: 24. nov 1845  
Linaa

Rækker  
grenen

Gift: 4. juni 1842  
Linaa

(1846-1902)  
Aboline Ane Margrethe Pedersen  
Ivershauge/Ivershuse Linaa sogn

(1842-1891)  
Peder Bartholomæus Albrechtsen  
Træskomand v/Linaa

FT-1860  
Skanderborg,  
Gjern, Linaa

Gift: 25. maj 1866  
Linaa kirke

Min farfars mor

(1867-1936)  
Mette Kirstine Albertsen  
Linaa sogn

# Mette Marie Johannesdatter (1811- 1882)

- omstrejfer og rakkertøs



Johannes Axelsen's families fattighus på Ørre Hede (foto af H.P. Hansen)

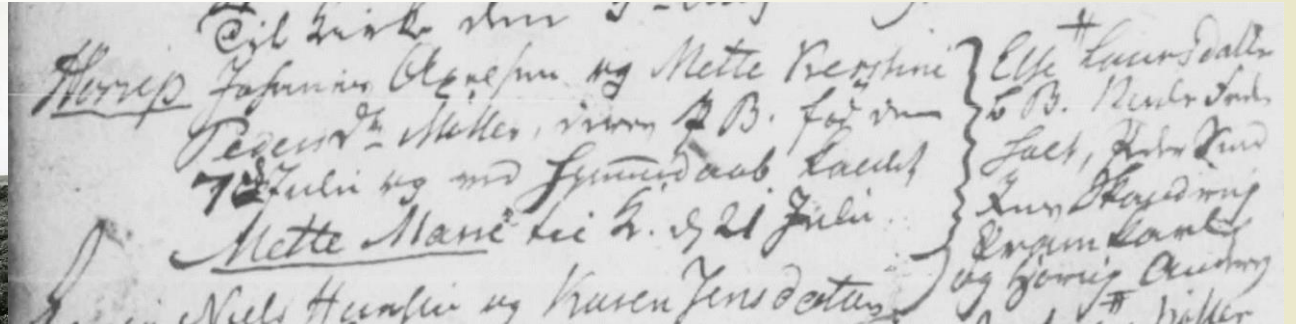

KB 1768-1814 FVD, Skanderborg Amt, Gjern Herred, Linaa Sogn, opslag 67

- 1811 Datter af rakkerkongen Johannes Axelsen & Mette Kerstine Pedersdatter Møller, født i Linaa
- 1816 Fattigkolonien "Sammelstedby" på Ørre Hede, fattighuset inspirerede St. St. Blicher til novellen "Kjeltringliv", skrevet 1829.
- 1835 indfanges hun som løsgænger under Ahlefeldt Laurvigs omfattende jagt på omstrejfende folk i Ringkøbing, Viborg, Aalborg og Randers amter.
- 1842 gift med Bartholomæus Albrecht, nedkommer med sønnen Peder Bartholomæus Albrechtsen

# Bartholomæus Albrecht 1722 -1841

## Fynbo blev 119 år

Sergent, der giftede sig for 2. gang som 100-årig

Vor meddelelse om, at Verdens ældste, en japaner, netop har fejret 118 års fødselsdag, foranledigede en henvendelse fra Esther Rasmussen og Tove Larsen, Skt. Klemens, der kunne fortælle, at man på Fyn har kunnet registrere en endnu ældre, idet deres tipoldefar, sergent Bartholomæus Albrecht, Ubberud, blev 118½ år gammel.

Ifølge Ubberud sogns ministerialbog var Albrecht født i 1722. Han giftede sig første gang med Ane Marie Pedersdatter fra Lille Ubberud. Hun døde 69 år gammel og blev begravet den 1. august 1812 på Ubberud kirkegård. Den 12. april 1822 giftede Albrecht, der da var 100 år, sig med den 22-årige Maren Hans Datter.

Bartholomæus Albrecht døde den 17. februar 1841 og blev den 24. februar begravet på Ubberud kirkegård. Videre beretter ministerialbogen at kong Frederik VI skænkede ham bomhuset Nymarkshuset ved Ubberud.

Sognepræst H. Wellejus, der for år tilbage var sognepræst i Korup, har i en kronik berettet om den gamle sergent, og generalmajor C. F. von Holten omtaler den gamle fynbo i sine erindringer. Von Holten var født i Odense i 1817, og hans far var

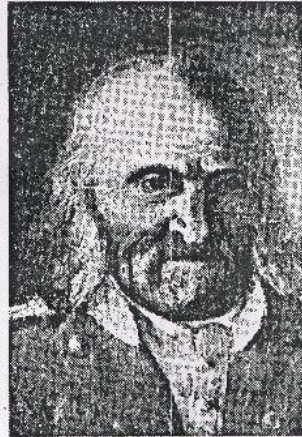

Dette maleri af Bartholomæus Albrecht findes på Møntergården i Odense

kongen, der lod udfærdige et reskript, hvorefter den gamle soldats pension blev forhøjet.

Prins Christian lod i øvrigt maleren Bærentsen komme til Odense for at portrættere Albrecht og havde i den anledning ladet Albrecht anvise et værelse på slottet, men han vægrede sig ved at modtage tilbuddet, idet han spøgende ytrede, at han ikke godt kunne lade sin unge kone være alene hjemme. Han gik derfor 10 dage i træk fra Ubberud til slottet i Odense og tilbage.

Von Holten fortæller, at den pensionerede sergent altid var iført uniform, rød tøjle med sort krave og opslag. »Det var en lille mand, mager med et stort hvidt skæg».

Men hvorefter alting er: På Fyn behøver man ikke at lade sig dupere, hvad angår aldersrekorder.

mons

© C. Tornevald

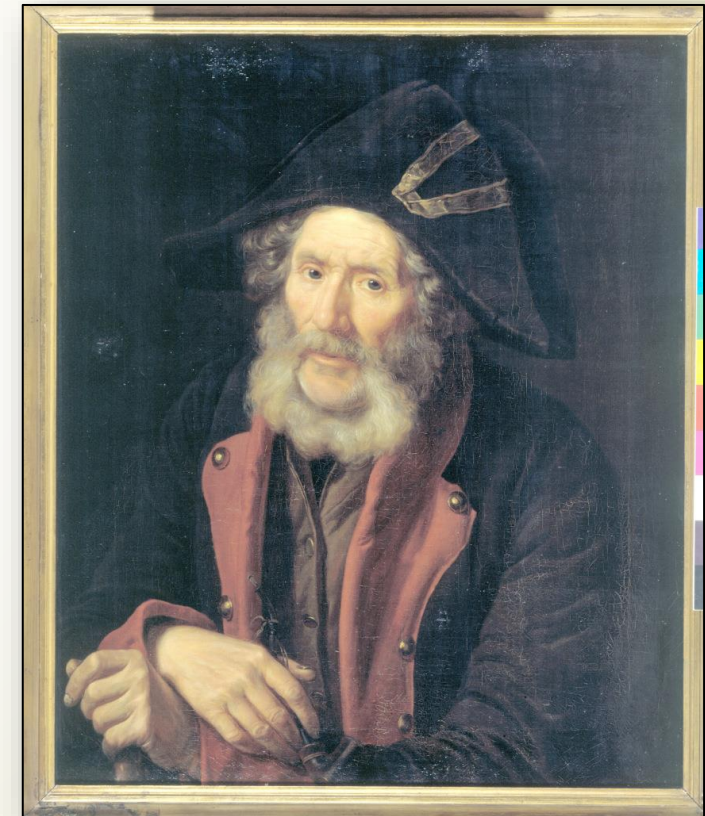

Bartholomæus Albrecht malet af Emilus Bærentsen, Statens Museum for Kunst.





# Disposition

## DEL 1

- ▶ Min morfars slægtsbog – Gårdmandslægter i Holevad, historisk kontekst
- ▶ Skeletterne i skabene i min fars familie – Rakkere, soldater og en olding

## DEL 2

- ▶ Samling på noter, kilder, billeder mm. til en slægtsbog – Brug af indeksering, hyperlinks mm. i MS Word
- ▶ Flere noter – Brug af OneNote, Skyen og tablet/mobiltelefon

# Nu lidt om mine slægtsnoter - Udfordringerne

- Mange løsrevne noter og et utal af Word-dokumenter
- Slægtstræ: PowerPoint, Excel, Visio, Word – hvad er bedst?
- Hvordan skabes et arbejdsgrundlag, der også er nogenlunde præsentabelt?
- Uafklarede spørgsmål?
- Styring af relationer, generationer og aner
- Flere noter
- Søgning i egne noter
- ...

Hvorfor så ikke  
bare bruge et  
slægtsprogram?

MAN LAVER DA EN  
DYNAMISK SLÆGTSBOG!

# Slægtsnoter i Word

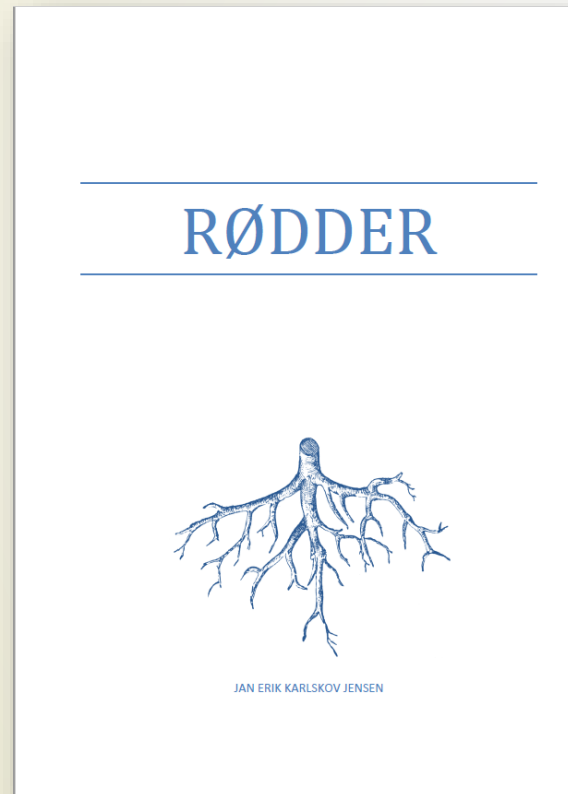

- P.t. 222 sider
- Indholdsfortegnelse
- Tabel-, Figur- og Fotofortegnelser
- Navneindeks med sidehenvisninger
- Slægtstræ som tabel
- Hyperlinks til personer og kilder
- Fodnoter med kildeangivelser og links
- 15 bilag m/breve, oplysninger mm.
- Undreliste

# Indeksering – m/Word-funktioner

Indhold	
1	INDLEDNING ..... 17
1.1	Læsevejledning ..... 18
	19
	20
	20
	21
	22
	22
	24
	24
	26
	28
	31
	31
	35
	35
	36
	39
	45
	48
	48
	51
	53
	55
	57
	57
	57
	57
4.2	Else Jensdatter Bang & Jørgen (Olufsen) Bang ..... 57
	#5628 Bodil Karen Kottes Datter (1543 – 1601) ..... 57
	#5629 Christen Thomsen Friis (af Odense) (ca. 1530 – ca. 1585) ..... 57
	#5630 Else Jensdatter Bang (ca. 1510 – ca. 1564) ..... 57
	#5631 Jørgen (Olufsen) Bang (ca. 1520 – 1579) ..... 57
4.3	Christine Gans & Isack Mouritsen ..... 60
	#6134 Christine Gans (1550 – 1583) ..... 60
	#6135 Isack/Isak Mouritsen (1535 – 1585) ..... 61

## Indsætte en indholdsfortegnelse

### Oprette indholdsfortegnelsen

1. Placer markøren på det sted, hvor du vil tilføje indholdsfortegnelsen.
2. Gå til **Referencer > Indholdsfortegnelse**.
3. Vælg en automatisk typografi.
4. Hvis du foretager ændringer i dokumentet, der påvirker indholdsfortegnelsen, skal du opdatere indholdsfortegnelsen ved at højreklikke på tabellen og vælge **Opdater felt**.

```
{ INDEX \e " " \c "1" \z "1030" }
```

```
Boddild Jensdatter (1798 – 1845) ..... 107; 127; 128; 139  
Bodil Karen Kottes Datter (1543 – 1601) ..... 53; 57; 62  
Børge Christian Karlskov Jensen (1927 – 2000) ..... 24; 27; 29; 30; 145; 161; 163; 166; 168  
Christen Thomsen Friis (ca. 1530 – ca. 1585) ..... 08; 110
```

## Opret og Opdater et indeks

Et indeks viser de ord og emner, der er beskrevet i et dokument, sammen med de sider, de vises på. Hvis du vil oprette et indeks, skal du markere opslagsordene ved at angive navnet på den overordnede indgang og krydshenvisningen i dokumentet, og derefter skal du opbygge indekset.

Du kan oprette et opslagsord for et enkelt ord, udtryk eller symbol for et emne, der strækker sig over et sideområde, eller som refererer til en anden post, f. eks "transport. *Yderligere* Cykler. " Når du markerer tekst som et opslagsord, tilføjer Word et specielt XE-felt (opslagsord) felt , der omfatter den markerede overordnede indgang og eventuelle krydsreferenceoplysninger, du vælger at medtage.

```
#5·Einar·Jensens { XE·"Einar·Jensen·(1904·--·1973)"·.·.· }
```

```
Jens Jørgen(?) (18?? – 18??) ..... 141; 151  
Jens Marius Jensen (1896 – 1980) ..... 24; 29; 30; 152; 160; 163; 166  
Jens Nielsen Bang (1465 – 1531) ..... 49; 57; 60  
Jens Nielsen Slet (ca. 1420 – ca. 1480) ..... 55  
Jens Pedersen (1763 – 1834) ..... 107; 127
```

# Hyperlinks

Link til ane

## 2.4.1 Rakkere

Vi har alle mødt personer, der med charme og gode talegaver får os til at besnære og imponere deres omgivelser. Alt for sent opdager vi, at vi er blevet snøret noget eftertrykkeligt.

Det er sådant et indtryk min forfader rakkere [#117 Johannes Axelsen](#) efterlader, når man læser om hans meritter<sup>21</sup> og synderegister. Lært sig mange håndværk og kunster har han uden tvivl, som har kunnet give en skilling i ny og næ. Men mest af alt synes han at have betjent sig af fingersnilde, list og durkdrevenhed til at franarre og sikkert også stjæle til dagen og vejen, for faste forhold og arbejde synes han at have afskyet. Flere bøger om natmandsfolket omtaler Johannes og nogle udnævner ham til taterkonge. Tater var han dog næppe. Ligheden skyldes snarere hans påklædning og en vejrbidt, solbrun hud som følge af et udpræget og omtumlet udeliv. St. St. Blicher indførte ham i litteraturen<sup>22</sup> i sin novelle "Kjæltringliv"<sup>23</sup>, og også Jeppe Aakjær, Anton Gaardboe<sup>21</sup> og Konrad Understrup skriver om rakkere Johannes Axelsen.

Johannes skal have ernæret sig musketer, rytter, bødker, skomager, skytte, blikkenslager, markedsgøgler, falskmøntner og tyv. En alsidig herre kan man mene; men sidstnævnte mindre flatterende erhverv kostede ham sammenlagt mindst 22 år i tugthuse rundt omkring i Jylland fra Viborg i nord til Slesvig i syd – en hård straf efter nutidig målestok. Omkring 1810 gifter han sig i Stepping med [#116 Mette Kirstine Pedersdatter Møller](#), der anholdes sammen med ham i 1813. Meget familieliv er det næppe blevet til, hvad [Bilag D](#) også bevidner, og billedet af en fattig, socialt belastet familie på samfundets bund tegner sig. Johannes og Mette Kirstine levede et uselt nomadeliv, og i lange perioder har de været adskilt grundet tugthusophold. Alligevel kommer der tre børn, Johannes, Mette Marie og Maren Marie ud af forholdet. Det mellemste barn [#58 Mette Marie Johannesdatter](#) er min farfars morfars mor.

<sup>20</sup> <http://helec.dk/Rigsdaler.pdf>

<sup>21</sup> Fra "Himmerlands Rakkere – dagligliv og livsvilkår" af Anton Gaardboe.

<sup>22</sup> [http://www.denstordanske.dk/Danmarks\\_geografi\\_og\\_historie/Danmarks\\_geografi/Jylland/Blicherstenen](http://www.denstordanske.dk/Danmarks_geografi_og_historie/Danmarks_geografi/Jylland/Blicherstenen)

<sup>23</sup> [http://adl.dk/adl\\_pub/vaerker/cv/e\\_vaerk/e\\_vaerk.xsql?ff\\_id=40&id=4130&hist=K&nnoc=adl\\_pub](http://adl.dk/adl_pub/vaerker/cv/e_vaerk/e_vaerk.xsql?ff_id=40&id=4130&hist=K&nnoc=adl_pub)

[Link til indholdsfortegnelsen](#)

Footer-link til indholdsfortegnelsen

Fodnoter m/hyperlinks

35

## Hyperlinks:

- Egl. en HTML-kode
- Kræver brug af PC, Tablet el. Mobiltelefon
- Aktive dokumentforbindelser el. kæder til internetsider, andre dokumenter osv.
- Bringer én hurtigt frem og tilbage i dokumentet med et museklik
- Følger med over i PDF-udgave

# Slægtstræ som tabel

Slægtsblad	1	2	3	4	5	6	7	8	9	10	11	12	13	14	15	16
25 (11010)																
105 (1101001)																
52 (110100)																
209 (110100001)																
104 (11010000)																
835 (1101000011)																
417 (1101000001)																
834 (11010000010)																
208 (110100000)																
416 (1101000000)																
6 (110)																
51 (1100011)																
25 (110001)																
50 (1100010)																
12 (11000)																
48 (1100001)																
24 (110000)																
48 (1100000)																
1 (11000000)																
787 (1011111111)																
383 (101111111)																
6135 (101111111011)																
1 (101111111011)																
3067 (101111111011)																
6134																

	Nr	Navn	Født	Sogn	Død	Sogn	Alder	Dødsårsag
For- løb	1	Jan Erik Karlekov Jensen	16.09.1955	Fredericia, Trinitatis	-	-	-	-
	2	Karen Agathe Jensen	01.05.1904	Erntba	27.11.2011	Snejbjerg	7737m	Cancer
	3	Bangs Chr. Karlekov Jensen	23.04.1927	Fredericia	31.07.2000	Snejbjerg	7330m	Bodens ulsus
	4	Anna Hansen	11.03.1900	Rise	03.09.1983	Fredericia	833.6m	Demens
	5	Enar Jensen	17.02.1904	Baklev	31.03.1973	Erntba	6941m	Cancer
	6	Sara Kristine Pedersen	24.01.1900	Fredericia	24.08.1988	Fredericia	8837m	Hjertesyg
	7	Jens Maria Jensen	19.08.1896	Vejby	19.08.1980	Fredericia	8440m	Kredsløstagnin
	8	Marta Catharina Merfeldt	11.06.1889	Aabenraa	04.09.1948	Hoptrup	7633m	-
	9	Jens Hansen	07.05.1871	Hjortaaer	04.07.1951	Hoptrup	8042m	-
	10	Ana Bang	21.02.1870	Holevad	10.02.1938	Baklev	6840m	-
	11	Jens Jensen	26.06.1857	Holevad	08.12.1943	Baklev	8656m	-
	12	Thomme Kristine Nicolaisen	12.11.1872	Vokslev	27.06.1916	Fredericia	4337m	-
	13	Jens Peter Pedersen	13.08.1872	Rakkeby	12.02.1955	Fredericia, Christians	8236m	-
	14	Marte Kristine Albertsen	06.11.1867	Linaa	23.11.1936	Fredericia	8641m	-
Oulforløb	15	Hans Knudsen Jensen	23.08.1858	Vejby	16.02.1949	Fredericia	9046m	Lungbetændelse
	16	Ingeburg Hansen	12.03.1839	Holbøl	?	-	-	-
	17	Faerlich Merfeldt	?	-	-	-	-	-
	18	Christina Jacobsen Laumann	10.08.1843	Rise	?	-	-	-
	19	Hans Paul Hansen	xxxx 1843	?	xx xx 1911	?	684	-
	20	Maren Andersen	07.07.1832	Holevad	19.02.1916	Holevad (Karup)	8337m	Bryskvætt
	21	Anders Christensen Bang	31.07.1825	Holevad	03.06.1905	Holevad (Karup)	78410m	-
	22	Karen Marie Rasmussen	09.10.1825	Sandager	30.08.1901	Baklev	75411m	-
	23	Clasus Jensen	01.11.1828	Holevad	27.03.1893	Assens (Holevad)	-	-
	24	Ase Pedersen	16.02.1835	Voer	?	?	-	-
	25	Mikkel Peter Nikolajsen	Ca. 1835	?	?	?	-	-
	26	Lise Jensen	18.06.1840	Rakkeby	28.10.1935	Rakkeby	9544m	-
	27	Peder Christian Pedersen	28.07.1824	Rakkeby	11.03.1900	Rakkeby	7547m	-
	28	Aboline Ana Margrethe Abrecht	17.04.1861	Linaa	?	-	-	-
Tidspolforløb	29	Peder Bartholomæus Abrecht/Abertsen	19.04.1842	Linaa	06.11.1891	Silkeborg	4566m	Infektion, hujgdi- lebet
	30	Margrethe Knudsen	16.12.1828	Vejby	08.05.1885	Haaenslev	5646m	Bryskvætt
	31	Jens Larsen (?)	?	?	?	?	-	-
	32	Marta Maria Bøllger	09.04.1811	Kværs	?	?	-	-
	33	Thomas Hansen	16.05.1814	Gedå, Holbøl	06.03.1840	Kværs	2542m	-
	34							
	35							
	36	Carlla Simonadatter	11.03.1815	Løjt	?	-	-	-
	37	Jacob Clausen Laumann	04.01.1814	Rise	?	-	-	-
	38							
	39							
	40	Gærtnud Adolphsdatter	17.08.1808	Holevad, Karup	24. maj 1885	Smeinup	76411m	-
	41	Likend?			1866		764	-
	42	Anne Marie Pedersen	1788		30.12.1774	Smeinup, Holevad	10.11.1844	Holevad
43	Christian Clausen Bang	30.12.1774	Smeinup, Holevad	10.11.1844	Holevad	85410m	-	
44								
45								
46	Anne Kristine Clausdatter Bang	1785?		1863?				
47	Jens Knudsen	26.04.1788	Holevad	27.07.1848	Holevad	5844m	-	
48	Karen Clausdatter							
49	Peder Thomsen		Burkene?					
50	Inger Mikkelidatter	1796		05.04.1883	Vester Hassing	874	-	
51	Nicole Christensen							
52	Bakka Marie Christensdatter	16.04.1810	Hjerring	10.01.1899	Rakkeby	8649m	-	
53	Jens Christian Sørensen	23.11.1803	Hjerring	27.03.1880	Rakkeby	7644m	-	
54								
55	Maren Nikoladatter	21.03.1823	Linaa	09.11.1895	Linaa	724	Kvætt	
56	Peder Bartholomæus Abrecht	12.11.1779	Nibe	?	-	-	-	
57	Marte Marie Johansdatter	07.07.1811	Harpup Sogn	10.11.1882	Linaa	7144m	Afektionsvæghed	
58	(Johannes) Bartholomæus Abrecht/AL	07.01.1804	Aarhus Domsogn	13.02.1871	Linaa	6541m	-	
59								
60	Boddild Jensen	27.05.1798	Vejby	02.03.1845	Vejby	4648m	Infus	
61	Knud Knudsen	02.08.1794	Vejby	26.02.1878	Vejby	8345m	Bryskvæghed	
62								
63								

# Print

Varenummer	Produkt navn	Produkt Status	Pris:	Antal	Moms 25%	Rabat	Total
Rapporter	<a href="#">Print af rapporter</a> Papir Type 80g Alm. papir Indbinding Lærreds ryg (max. 100g papir) Antal sider i dokument 221 Farver Farvetryk (4+0) Format A4 (21 x 29,7 cm) Produktionstid: Alm. 1-2 hverdage  Fil: <a href="#">MINE RØDDER-12 2018-12-03.pdf</a>	Sendt	kr 197.59	3	kr 148.19	kr 0.00	kr 740.97
Varer i alt					kr 148.19	kr 0.00	kr 740.97
GLS privat					kr 15.21		kr 76.07

Printformat/  
indbinding

Antal  
eksemplarer

Enkelt/  
dobbeltsideprint

Upload PDF-fil

Print af rapporter

Print af rapporter og eksemplarer

✓ Hurtig dag-til-dag produktion

Tilpas Produkt

Papir Type: 80g Alm. papir

Indbinding: Lærreds ryg (max. 100g papir)

Antal sider i dokument: 221

Farver: Farvetryk begge sider (4+4)

Format: A4 (21 x 29,7 cm)

Produktionstid: Alm. 1-2 hverdage

Vælg antal stk. 1 stk. DKK 252,00

Print af rapporter  
Produktionstid: Alm. 1-2 hverdage  
DKK 252.00  
DKK 0.00  
DKK 252.00  
(inkl. moms DKK 315.00)

Jeg har filerne klar  Jeg e-mailer filer senere.

<https://nemprint.dk/print-og-papir/print-af-rapporter>

# OneNote som værktøj



- ▶ Kan gemme tekst, billeder, links, lyd, video m.m.
- ▶ Nem at bruge
- ▶ Gemmes i 'Skyen', altid lige ved hånden
- ▶ Kan tilgås fra alle platforme inkl. mobiltelefon og uanset hvor man befinder sig

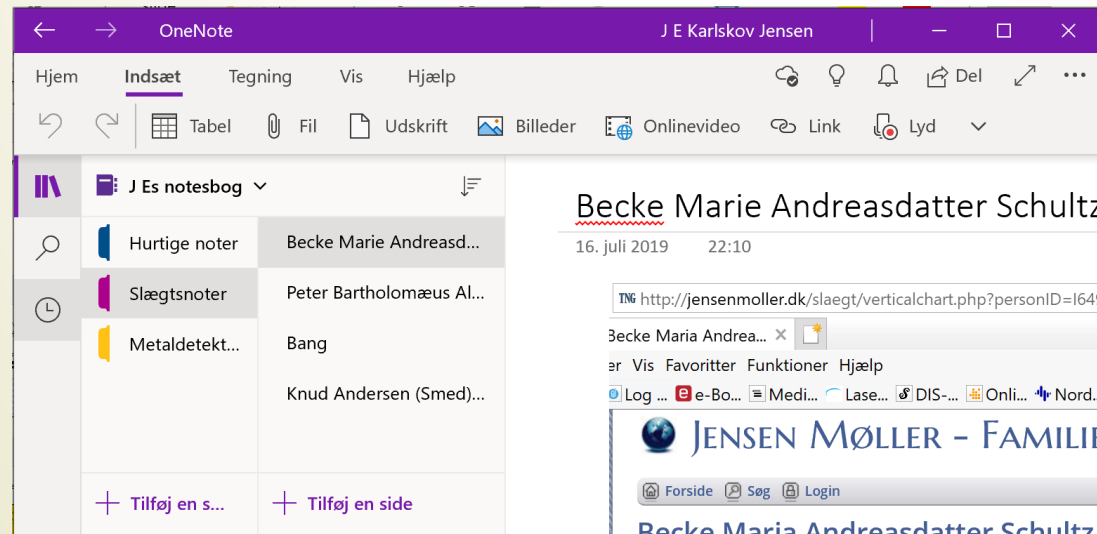



# OneNote i Skyen



OneDrive



iCloud

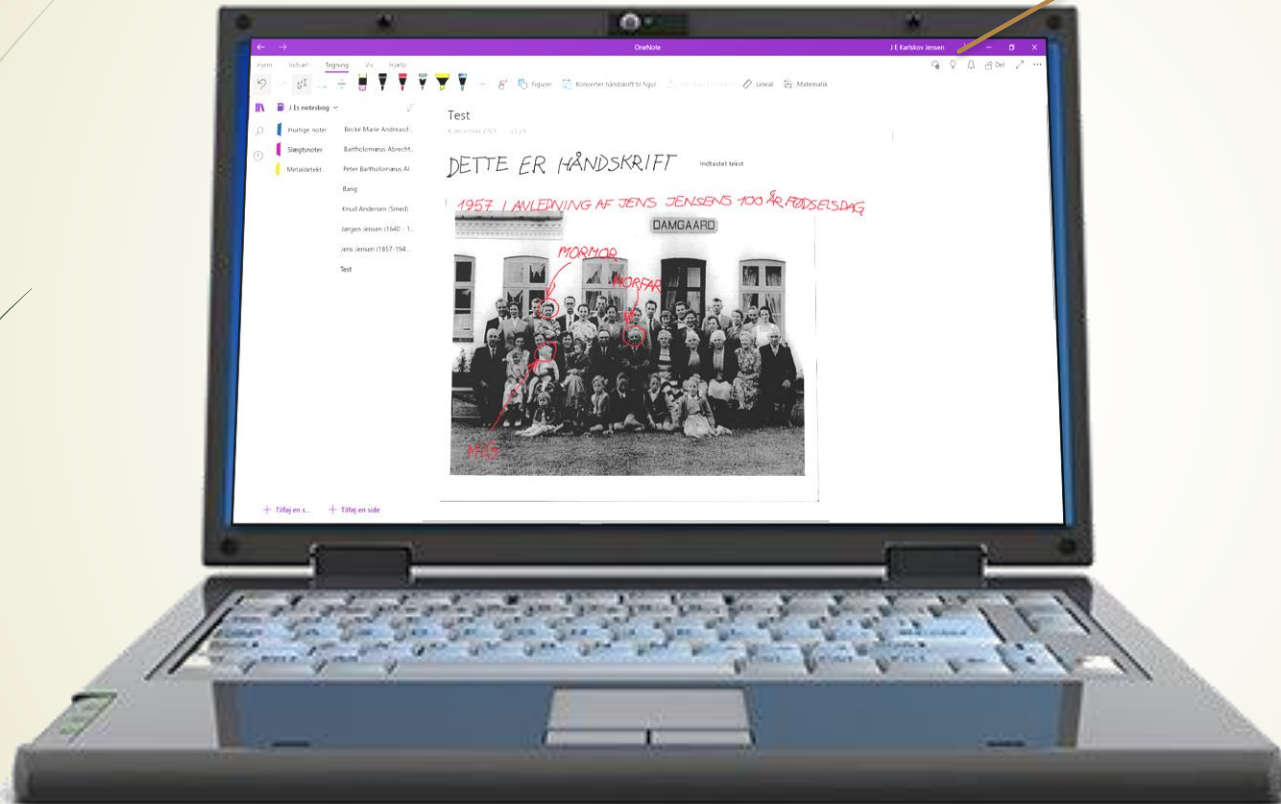

# Sikkerhedskopi på

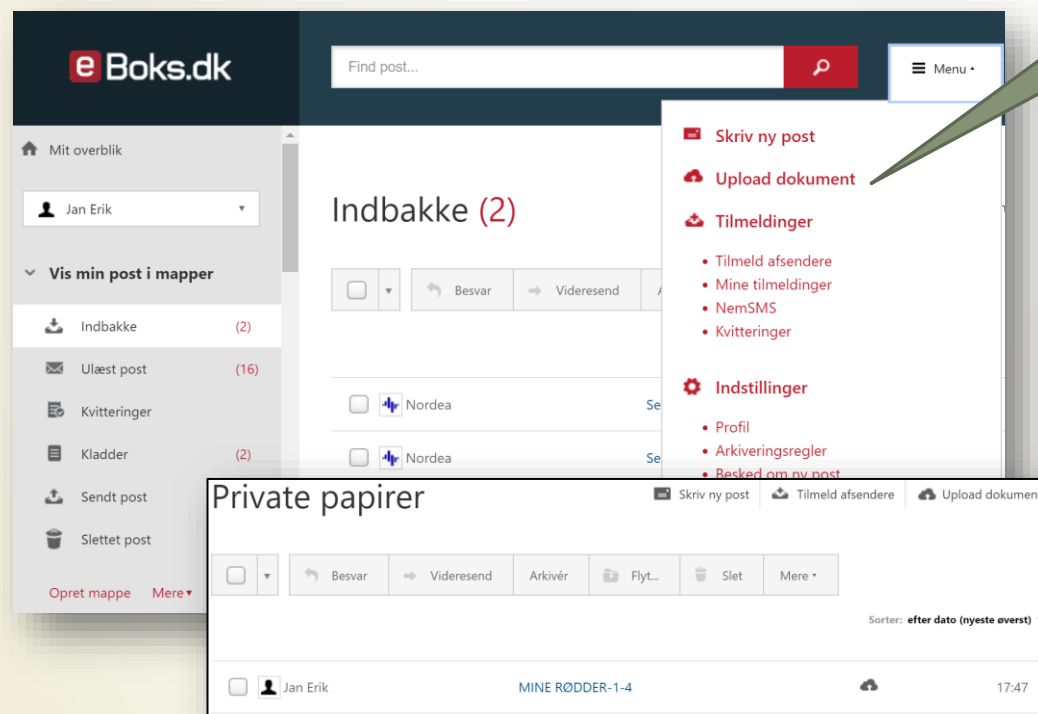

Adgang til upload i dropdown 'Menu'

- 1 GB gratis plads
- Alle filformater kan uploades
- Max. filstørrelse 99.5 MB
- Arvinger kan søge adgang til E-Boks via Skifteretten
- Andre kan gives adgang under 'Mere'

# Vi ser det, vi vil se!

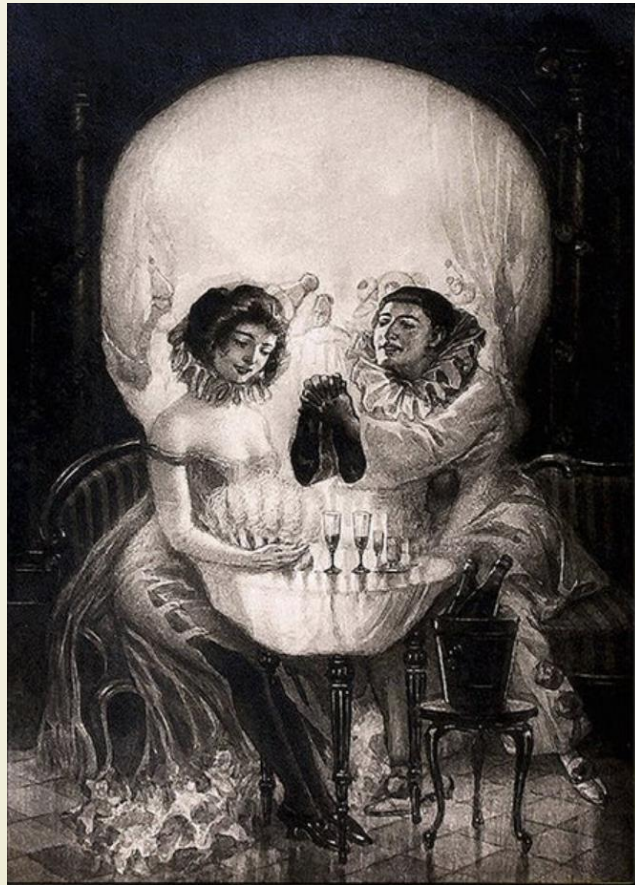

Salvador Dalí: Love Piero

- ▶ Vi er tilskuere til vore aners liv
- ▶ Vi ser kun glimt af det levede liv
- ▶ Vi søger den fortælling, der passer ind i vores egen forståelsesramme
- ▶ Vi er tilbøjelige til at (be-)dømme ud fra vores egen, nutidige målestok

## HVAD SÅ I HER?

# Love Piero!

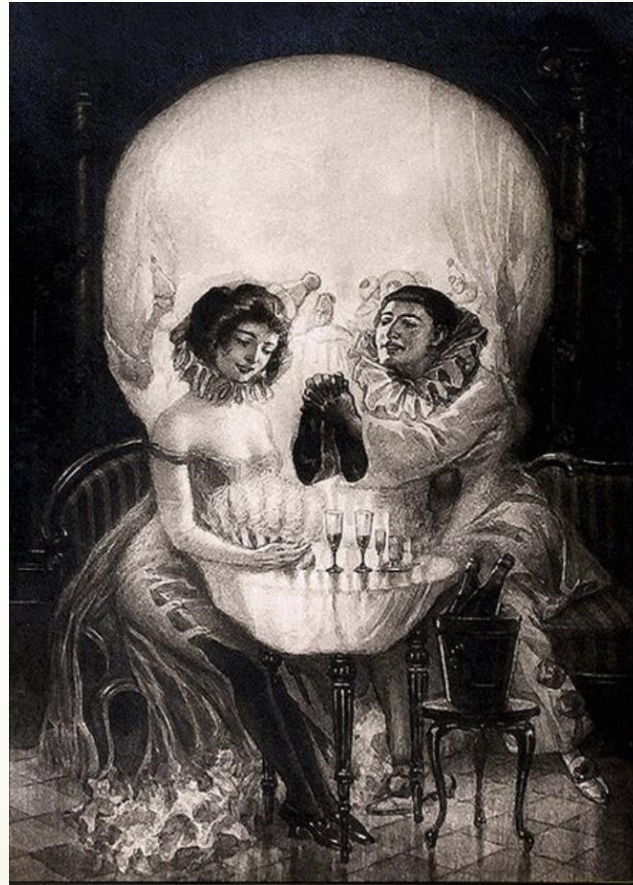



Tak fordi I lyttede på

