Udsen fra Nørre Djurs

Ud Rasmussens efterslægt (1680 – 1743)

Forord

De gamle fornavne Ud og Ude, som var almindelige i Nørre Djurs i 16 og 17-hundredtallet stammer fra det gamle fornavn Ugot) lat. Ugotus).

Den sidste kendte Ud var Ud Sørensen (1753 – 1825). Han kunne ikke lide sit navn. Han syntes, at det lød sært og tog det løfte af sine børn, at de ikke måtte opkalde ham. Således gik navnet ud af brug.

Der findes tre store udslægter. Foruden i Nørre Djurs også Udsen fra Ommestrup/Mørke og Udsen fra Kolding, hvor en del dog har taget navneforandring til Utzon. Der findes derudover også en del mindre slægter, blandt andet i Grenaa by.

I det omfang der er medtaget nulevende personer er deres data fjernet.

Materialet er til almindelig afbenyttelse. Dog håber jeg, at når man benytter det, vil fortælle mig hvordan og hvorledes man har brugt det..

April 2005
Herluf Nielsen Vejbyvej 11
7860 Spøttrup

Hernie@post9.tele.dk

Kilder:

Kirkebøger
Folketællinger
Egnsarkivet i Grenaa
Anna Sonja Hjelm Pedersens efterladte papirer på Grenaa Engsarkiv
I.C.B. la Cour: Danske Gaarde
Tage Lahn Sloth: Jens Marinus Udsen og Birthe Marie Kirstine Nielsens efterkommere. Nørre Djurs Egnsarkiv, Gjerrild
Niels Katholm: Korrespondance
Bent Bjerre Bach: Korrespondance
Arne Eckmann: Korrespondance og hjemmeside
Inga Witt: Hjemmeside
Else Skovbo Jensen: Korrespondance
Birgit Øskov, Ole Bech Knudsen og Anton Blaabjerg: I alle de riger og lande.....-. Anders Fogh Rasmussen. "Slægten"

INDHOLD

Ud Rasmussens (o.1700) efterslægt s. 1

Christen Udsen
Niels Christensen Udsen
Christen Nielsen Udsen s. 7
Peder Nielsen Udsen s. 8
Jens Nielsen Udsen s. 9
Jens Christensen Udsen s. 10

Karen Christensdatter Udsdatter s. 12

Søren Udsen
Peder Sørensen Udsen s. 13

Ud Sørensen
Søren Udsen s. 20
Peder Udsen s. 21
Jens Udsen s. 26
Rasmus Udsen s. 31

Margrethe Sørensdatter s. 32

Mette Udsdatter s. 34

Ud Rasmussen født o. 1680, Gammelsogn, gift 29.12.1705, i Gammelsogn, **Karen Rasmusdatter**, døbt 05.04.1685, Gammelsogn, (datter af **Rasmus Sørensen** og **Karen Christensdatter**) begravet 05.05.1770, Gammelsogn. Ud Rasmussen begravet 17.01.1743, Gammelsogn. Ud Rasmussen er ikke fundet i kirkebogen. Derimod er der fundet 2 navnebrødre, nemlig Ud søn af Rasmus Molboe (4.11.1691) og Ud søn af Rasmus Sørensen (24.1.1697) begge 2 for unge. Men fædre til andre Udsen, i øvrigt var Udsen navnet kendt i området tidligere i 1600-tallet. Trolovet d. 14.08.1705. Forlovere Rasmus Sørensen og Søren ..... Boede i Bredstrup **Karen**: Karen elller Maren ?

I. **Dorothe Udsdatter** født 18.04.1706, Gammelsogn. døde før 1762 uden arvinger.

II. **Dorothe Udsdatter** født 10.04.1707, Brestrup, Gammelsogn, gift 11.11.1725, **Peder Hophs**. **Peder**: Trolovet d. 15.8.1725. Forlovere: Søren Andersen og Peder Nielsen. Boede i Grenaa. Også kaldet Peder Jensen.

A. **Christen Pedersen.**

III. **Birgitte Udsdatter** født 01.12.1709, Gammelsogn. Døde før 1762 uden arvinger

IV. **Mette Udsdatter** født 07.08.1712, Gammelsogn, døbt 07.08.1712.

V. **Christen Udsen** født 13.01.1715, Gammelsogn, gift 13.12.1747, i Gammelsogn, **Johanne Nielsdatter**, født ca. 1727, Enslev, (datter af **Niels Greve** og **Maren Christensdatter**) død 13.05.1798, Bredstrup Gammelsogn, begravet 17.05.1798, Gammelsogn. Christen begravet 16.10.1761, Gammelsogn. Trolovet 17.11.1747. Forlovere: Anders Jørgensen og Anders Rasmussen. Boede i Bredstrup

A. **Niels Christensen Udsen** døbt 22.12.1748, begravet 28.05.1749.

B. **Maren Christensdatter Udsdatter** døbt 18.05.1750, Gammelsogn. (2. pinsedag), død 07.04.1833, Bredstrup, Gammelsogn.

C. **Niels Christensen Udsen** født 1752, Gammelsogn, døbt 10.09.1752, Gammelsogn, stilling gmd og sognefoged, gift (1) 12.10.1787, **Maren Rasmusdatter**, født 1749, død 25.01.1808, Aastrup, Gammelsogn, begravet 30.01.1808, gift (2) 04.11.1808, i Enslev, **Mette Pedersdatter Præstes**, født 1788, Enslev sogn, (datter af **Peder Rasmussen Præst** og **Mette Sørensdatter Ollemand**) død 02.06.1865, Aastrup, begravet 08.06.1865, Gammelsogn. Niels døde 21.03.1832, Aastrup, begravet 26.03.1832, Gammelsogn. Trolovet d. 26.8.1787. Forlovere: Jens Pedersen og Rasmus Rasmusssen.

1. **Peder Nielsen Udsen** (søn af **Niels Christensen Udsen** og **Maren Rasmusdatter**) døbt 10.05.1789.

2. **Christen Nielsen Udsen** (søn af **Niels Christensen Udsen** og **Mette Pedersdatter Præstes**) født 13.07.1809, Gammelsogn, døbt 13.08.1809, Gammelsogn, stilling gmd og sognefoged, gift 21.06.1839, i Rimsø kirke, **Maren Nielsdatter**, født 02.06.1812, Rimsø, (datter af **Niels Sørensen** og **Mette Sørensdatter**) død 04.08.1878, Aastrup, begravet 08.08.1878, Gammelsogn. Christen døde 28.12.1856, Aastrup, begravet 06.01.1857, Gammelsogn. I 1788 bor Mette Pedersdatter på aftægt. Købte gårdenmatr-nr. 3b af Åstrup til ejendom i 1840'erne. Gården var fæstegård under Stensmark.

3. **Peder Nielsen Udsen** (søn af **Niels Christensen Udsen** og **Mette Pedersdatter Præstes**) født 12.10.1811, Aastrup, Gammelsogn, døbt 27.11.1811, Gammelsogn, gift

1834, i Voldby, **Mette Sørensdatter Udsen**, født 20.06.1811, Sangstrup, Volby sogn, (datter af **Søren Pedersen Udsen** og **Mette Nielsdatter**) død 23.11.1891, Bredstrup, Gammelsogn, begravet 01.12.1891, Voldby. Peder døde 04.05.1861, Sangstrup, Voldby sogn, begravet 10.05.1861, Voldby. Den 30.12.1834 fik PNU fæste på gården og gifter sig med forgængerens enke. PNU lod Voldby Mølle opfører. Møllen blev solgt d. 10.2.1862. **Mette**: I 1880 bor Mette på aftægt i et hus. Hun har datteren Nicoline hos sig. Hun er sypige og har datter på 1 år, Ane Jensen. Den 10.6.1865 køber Mette gården fri fra Katholm gods. (Skøde 31.1.1866) Gården var skyldsat til 6 tønder, 7 skæpper, 3 fjerdingkar, 2½ album. Den 31.12. 1869 sælger Mette gården til Johannes Emanuel Petersen.

4. **Jens Nielsen Udsen** (søn af **Niels Christensen Udsen** og **Mette Pedersdatter Præstes**) født 11.01.1823, Aastrup, Gammelsogn, døbt 09.03.1823, Gammelsogn, stilling gmd. Sangstrup, gift 01.12.1843, i Voldby, **Wolborg Pedersdatter**, født 05.05.1816, Sangstrup, (datter af **Peder Rasmussen Hviid**). Jens døde 16.06.1859, Voldby, begravet 22.06.1859, Voldby. Daniels Michelsen frikøber gården 9.12.1841. Ved giftermålet med hans enke WP bliver Jens ejer af gården. **Wolborg**: Wolborg var i 1. ægteskab gift med Daniel Michelsen (1802). Hun havde 3 børn med ind i ægteskabet med Jens: Birgitte(1834), Mikkel (1837) og Ane Kirstine (1842). Disse tilføjede senere Udsen til deres navn. WP giftede sig 3. gang 28.11.1859 med Christen Olufsen (1818).

D. **Jens Christensen Udsen** født 1756, Aastrup, Gammelsogn, døbt 30.05.1756, Gammelsogn, stilling gmd i Bredstrup, gift 13.10.1786, i Grenaa, **Kirsten Thomasdatter**, født 1768, døbt 23.05.1768, Gammelsogn, (datter af **Thomas Michelsen** og **Maren Jensdatter**). Jens døde 24.03.1821, Aastrup, begravet Grenaa. Trolovet 24.09.1786. Forlovere: Jens Birch og Thomas Michelsen

1. **Christen Jensen Udsen** født 1789, Gammelsogn, stilling gmd i Bredstrup by, gift **Karen Sørensdatter**, født 1790, Ørum sogn.

2. **Anne Marie Jensdatter** født 1791, Gammelsogn.

3. **Karen Jensdatter** født 1795, Gammelsogn, gift **Thomas Thomassen**, født 1787, Fausing, Randers amt, (søn af **Thomas Espersen** og **Charlotte Lovise Thomasdatter**) stilling gmd i Karlby.

4. **Anne Johanne Jensdatter** født 1797, Gammelsogn.

5. **Willads Jensen Udsen** født 1801, Bredstrup, Gammelsogn, døbt 03.05.1801, Grenaa, stilling Træskomand i Bredstrup, gift **Maren Andreasdatter**, født 1800, Thorsø, døbt 12.03.1800, Voldby, (datter af **Andreas Nielsen** og **Zidsel Cathrine Andersdatter**) død 26,07.1872, Bredstrup, begravet Grenaa. Willads døde ??.03.1874, Bredstrup, begravet 10.03.1874, Grenaa. Faddere: Poul Allelevs kone, Grenaa, Rasmus Skippers datter, Maren, John Nedergaard, Søren Hansen, Peder Ottemand, alle fra Bredstrup. **Maren**: Faddere: Jens Fausings kone i Voldby bar, Christen Sørensens kone, Jens Fausing af Voldby, Gunny Sørensen, Thorsø.

E. **Karen Christensdatter Udsdatter** døbt 18.03.1759, Gammelsogn, gift 26.11.1779, i Gammelsogn, **Rasmus Rasmussen Skipper**, født ca 1725, stilling gmd, død 14.04.1808, Bredstrup, Gammelsogn. **Rasmus**: Fra tidl. ægteskab var der børnene: Dorthe dbt 26.6.1757, Marie Dorthe dbt. 16.9.1759, Mette dbt. 22.11.1761, Stie dbt. 18.12.1763, Peder dbt. 16.2.1766.

1. **Jens Christian Rasmussen Skipper** døbt 26.11.1780, Gammelsogn.

2. **Maren Rasmusdatter Skipper** døbt 19.07.1782, Gammelsogn, gift 05.07.1806, i Gammelsogn, **Michel Jensen Fugl**, døbt 11.02.1781, Gammelsogn, død 18.05.1844, Åstrup, Gammelsogn. Maren døde 22.01.1823, Aastrup, Gammelsogn. **Michel**: død som fattiglem i Aastrup

3. **Stie Rasmusdatter Skipper** død 29.11.1801, Bredstrup, Gammelsogn 17 år gl.

4. **Anders Rasmussen Skipper** døbt 29.04.1787, Gammelsogn.

5. **Søren Rasmussen Skipper** døbt 13.09.1787, Gammelsogn.

6. **Mette Johanne Rasmusdatter Skipper** døbt 15.12.1791, Gammelsogn.

7. **Peder Rasmussen Skipper** født 12.01.1794.

8. **Marie Rasmusdatter Skipper** født 08.12.1797.

VI. **Søren Udsen** født 1717, Gammelsogn, døbt 14.05.1717, Gammelsogn, stilling gmd Aastrup, gift 04.04.1741, i Gammelsogn, **Maren Pedersdatter**, født før 1720. **Maren**: Trolovet d. 19.10.1740. Forlovere: Niels Pedersen Bang og Ud Rasmussen

A. **Peder Sørensen Udsen** født 22.10.1741, Gammelsogn, gift 25.10.1771, i Ginnerup, **Maren Rasmusdatter**, født 1749, død 25.01.1808, Aastrup, Gammelsogn, begravet 30.01.1808. Peder døde 28.07.1787.

1. **Søren Pedersen Udsen** født 1772, Aastrup, Gammelsogn, døbt 24.03.1772, Gammelsogn, gift (1) 19.07.1799, i Voldby, **Mette Michelsdatter**, født 1765, Voldby, død 30.07.1807, Voldby, gift (2) 24.10.1807, i Voldby, **Mette Nielsdatter**, født 1776, Sangstrup, døbt 27.05.1776, Voldby sogn, (datter af **Niels Andersen Busch** og **Ane Marie Pedersdatter**) død 26.07.1853, Voldby, begravet 31.07.1853, Voldby. Søren døde 27.09. 1839, Voldby, begravet 03.10.1839, Voldby. Ved fæstebrev af 29.7.1799 fæster SPU gården Højmark og gifter sig med forgængerens enke . **Mette**: Mette havde følgende børn fra 1. ægteskab: Maren, Jens, Søren, Maren, Gertrud. **Mette**: Mette bor i 1845 hos Niels Udsen. Søster til Niels Andersen Bildes kone, Maren

2. **Peder Pedersen Udsen** døbt 17.07.1774, Aatrup, Gammelsogn, død før 1787.

3. **Maren Pedersdatter Udsen** døbt 02.06.1776, død før 1787.

4. **Kirsten Pedersdatter Udsen** født 12.04.1778.

5. **Jens Pedersen Udsen** født 11.08.1782.

6. **Christen Pedersen Udsen** døbt 31.05.1784, død 12.09.1785.

7. **Christiane Pedersdatter Udsen** født 30.12.1786, gift **Peder Mikkelsen**, født 1780, stilling gmd i Bredstrup.

B. **Jens Sørensen** født 25.09.1746, Gammelsogn.

C. **Maren Sørensdatter** født 13.06.1751, Gammelsogn.

D. **Anne Sørensdatter** født 20.02.1752, Gammelsogn.

E. **Ud Sørensen** født 25.11.1753, Gammelsogn, stilling gaardfæster, gift 22.11.1783, i Gammelsogn, **Ane Pedersdatter**, født 1758, død efter 1802. Ud Sørensen døde 05.06.1825, Voldby sogn, begravet 11.06.1825, Voldby sogn. Har fæstebrev på gården matr. 5a i Voldby fra Skærvad. Udstedt d. 10.12.1783. De tidligere fæstere Jens Laursen (f.1730)og Birthe Eskildsdatter (f. 1727) Før fæstet tjente han i 11 år som soldat ved Det Holstenske Infanteri Regiment. I 1787 bor Birthe E. og Jens I. på aftægt på gården . Gården var i 1783 skyldsat for hartkorn ager og eng på Voldby mark 7 tønder, 6 skæpper og 1 fjerdingshar samt 7 skæpper og 2 album på Robstrup mark.

1. **Søren Udsen** født 1784, Voldby, døbt 22.08.1784, 11. s.e. trin., stilling Husmand, gift 08.05.1813, i Karlby, **Ane Pedersdatter**, født 12.03.1786, Karlby, (datter af **Peder Smed**). Søren døde 03.10.1824, Sangstrup, begravet 08.10.1824, Voldby. Skifte 3.11.1824. G280-133 folio 47, 53, 80. Trolovet 10.4.1813 Husfæster til matr. nr. 29 i Sangstrup. Fæstebrev 17.02.1818 **Ane**: Efter Sørens død giftede Ane sig d. 20.11.1825 med Jens Stephensen, der overtog fæstet på huset.

2. **Maren Udsen** født 1788, Voldby, døbt 10.02.1788, Voldby, død 1800, Voldby, begravet 23.05.1800, Voldby.

3. **Berthe Udsen** født 18.07.1790, Voldby, begravet 14.02.1794, Voldby.

4. **Peder Udsen** født 07.10.1792, Voldby, stilling gmd. Voldby, gift 19.07.1817, i Voldby, **Birthe Sørensdatter**, født 1782, Voldby, døbt 15.09.1782, Voldby 16. s. e. trin., (datter af **Søren Lauridsen Bager**) død 12.08.1866. Peder døde 24.12.1848, Voldby af tæring, begravet 30.12.1848, Voldby. Får i 1829 fæstebrev på gården matr. 5. Køber i 1846 (47)gården i Voldby til . selveje. Langilde var: 1 rigsdaler og 8 skilling sølv, 3 tønder rug, 4 tønder og 3 skæpper byg, 1 tønde og 2 skæpper havre, 12 pund smør, 1 svin, 2 lam, 1 gås obg 1 høne. Han var fritaget got at forrette hoveri og rejser imod 17 rigsdaler sølv. **Birthe**: enke efter Peder Ryegaard fra Sangstrup (matr. 20.) Sammen med P.P. Havde hun en datter Mette Kirstine Pedersdatter f. 30.6.1813.

5. **Jens Udsen** født 10.07.1795, Voldby sogn, døbt 09.08.1795, Voldby. dom 10 trinit., stilling gmd i Taastrup, gift (1) 07.04.1830, i Albøge kirke, **Maren Rasmusdatter**, født 1798, Søbye, Albøge sogn, (datter af **Rasmus Jensen Brøgger** og **Sidsel Andersdatter**) død 11.07.1841, Albøge, begravet 18.07.1841, Albøge, gift (2) 06.11.1841, i Feldballe, **Birthe Sophie Madsdatter**, født 09.12.1818, Feldballe, døbt 09.12.1818, hjemmet i kirken d. 21.2.1819, (datter af **Mads Nielsen** og **Karen Nielsdatter**) død 14.08.1889, Feldballe, begravet 19.08.1889, Feldballe. Jens døde 29.03.1878, Taastrup, Feldballe sogn, begravet 06.04.1878, Feldballe, konfirmeret 29.04.1810, Voldby. 1.s. ef. påske. I 1845 bor der på gården Zidsel Andersen fra Veilby, Zidsel er Jens' sviger- mor af 1. ægteskab. Jens overtager gården ilfg. en aftægtkontrakt d. 9.8.1830. Jens' faddere: Jens Elmansen, Rasmus Kang, Peder Olesen. Jomfru Jespersen bar barnet. **Maren**: Jens og Maren blev trolovet d. 13.2.1830. Forlovere var Søren Møller, Søbye og Søren Brøgger i Obtrup **Birthe**: Boede 1880 i Tåstrup, 62 år, enke, husmoder på aftægt faddere: Jens Larsen, Lise Storm af Felballe, Søren Nielsens hustru, Søren Sørensen alle gmd af Essig. Forlovere: Ole Sørensen, Taastrup og Søren Simonsen i Søby.

6. **Rasmus Udsen** født 15.12.1797, Voldby, stilling husmand, gift (1) **Christiane Jørgensdatter**, gift (2) **Kirsten Jensdatter**, født 1795, Ginnerup.

7. **Christen Udsen** født 09.04.1800, Voldby.

8. **Maren Udsdatter** født 26.12.1802, gift **Peder Jensen Poulsen**, født 1795, stilling Tømmermand. **Peder**: Bor 1834 og 1845 i Thorsøe.Husejer på matr. 15 og 16 i Thorsø

F. **Margrethe Sørensdatter** født 04.04.1756, Gammelsogn, gift **Anders Andersen Udsen**, født 1724, Gammelsogn, (søn af **Anders Udsen** og **Trine Andersen**) stilling Bonde og gmd, død 03.03.1811. Margrethe døde 28.11.1840.

1. **Birthe Marie Andersdatter Udsen** født 1782, Gammelsogn.

2. **Karen Andersdatter Udsen** født 1784, Gammelsogn, død 10.07.1849.

3. **Anders Andersen Udsen** født 24.08.1788, Gammelsogn, stilling Gmd i Gammelsogn, gift 13.10.1815, i Grenaa, **Mette Jensdatter Greve**, født 1785, (datter af **Jens Andersen Greve** og **Karen Hansdatter**). Forlovere Niels Udsen og Jens Andersen Greve

4. **Søren Andersen Udsen** født 1792.

G. **Kiesten Sørensdatter Udsen** døbt 25.11.1759, begravet 10.09.1776, Gammelsogn.

VII. **Mette Udsdatter** født 01.11.1720, Gammelsogn, gift 26.10.1734, i Gammelsogn, **Eskild Rasmussen**, begravet 04.06.1768, Karlby. Mette begravet 30.06.1776, Karlby. Faddere: Søren Krags kone i Carlebye baar det og Jens Michelsens kone i Breestrup stod hos. Jens Poulsen I Brestrup, Rasmus .... , og Søren ..... **Eskild**: Nævnes senere som Eschild Kroeg, Carlbye Trolovet d. 6.8.1734. Forlovere Ud Rasmussen og Anders Rasmussen.

A. **Rasmus Krog** født 1735, Karlby, begravet 22.03.1772, Karlby.

B. **Søren Krog** født 01.02.1739, Karlby, gift 19.10.1770, i Karlby, **Birthe Nieisdatter**, født ca. 1744. Søren døde 21.02.1801, Karlby.

1. **Eskild Sørensen Krog** døbt 08.09.1771, Karlby, begravet 15.09.1771, Karlby.

2. **Mette Sørensdatter Krog** døbt 11.10.1772, gift 17.10.1794, **Peder Pedersen Skiffard**, døbt 01.04.1771, Karlby, død 12.03.1831, Karlby. Mette døde 29.03.1812, Karlby. **Peder**: Var ialt 3. gange fik 18 børn!

3. **Karen Sørensdatter Krog** døbt 05.06.1774, Karlby, gift **Peder Jensen Kier**.

4. **Ane Sørensdatter Krog** døbt 04.08.1776, Karlby.

5. **Maren Sørensdatter Krog** døbt 06.08.1779, begravet 22.08.1779, Karlby.

6. **Ane Sørensdatter Krog** døbt 08.10.1780, Karlby, gift 09.10.1801, **Søren Pedersen Skiffard**. **Søren**: enkemand

7. **Maren Sørensdatter Krog** døbt 04.08.1782, Karlby, gift **Anders Jacobsen**. Maren døde 1852. **Anders**: Karlby

8. **Dorthe Sørensdatter Krog** døbt 14.08.1785.

9. **Ane Marie Sørensdatter Krog** døbt 25.11.1787, Karlby.

VIII. **Maren Udsdatter** født 21.11.1722, Gammelsogn. En datter, men præsten har glemt at skrive navnet.

IX. **Peder Udsen** født 13.01.1726, Gammelsogn, stilling gmd i Dolmer.

A. **Rasmus Pedersen Udsen** døbt 03.06.1763, stilling Husmand med jord, gift **Anne Kirstme Sørensdatter**, født 1773. selvejer, almiselem

1. **Peder Rasmussen** født 1798, Dolmer.

2. **Søren Rasmussen** født 1799, Dolmer.

3. **Kirsten Rasmusdatter** født 1810, stilling væverske.

4. **Maren Rasmusdatter** født 1806.

X. **Rasmus Udsen** født 1733, Gammelsogn, gift 19.03.1762, i Grenaa, **Karen Hansdatter**, (datter af **Hans Rasmussen**). Rasmus døde 01.07.1762. Konf. i 1747. Rasmus U. faldt over bord fra et fartøj på vej hjem fra Norge til Grenå. Under skifteforretningen meddelte enke, at hun muligvis var gravid og skiftet blev udsat i 20 uger. Inden næste skiftesamling havde hun født en datter. Rasmus's fødselsdag er muligvis 16.11.1730? **Karen**: Trolovede d. 19.3.1762. Forlovere: Anders Rasmussen og Søren Rasmussen.

A. **Ane Catrina Rasmusdatter Udsen** født 1762, Gammelsogn, døbt 22.12.1762, gift **Christian Ramhardt**. født 1755. Ane døde 21.01.1826. Både Karen Hansdatter og Ane Catrina var gift 3 gange. Ane Catrina bl. a. med bogbinder og kirkeværge Chr. Ramshardt.

1. **Frantz Ramhardt** født 1781, Grenaa.

2. **Karen Ramshardt** født 1784, Grenaa.

Christen Nielsen Udsen født 13.07.1809, Gammelsogn, døbt 13.08.1809, Gammelsogn, stilling gmd og sognefoged, gift 21.06.1839, i Rimsø kirke, **Maren Nielsdatter**, født 02.06.1812, Rimsø, (datter af **Niels Sørensen** og **Mette Sørensdatter**) død 04.08.1878, Aastrup, begravet 08.08.1878, Gammelsogn. Christen døde 28.12.1856, Aastrup, begravet 06.01.1857, Gammelsogn. I 1788 bor Mette Pedersdatter på aftægt. Købte gårdenmatr-nr. 3b af Åstrup til ejendom i 1840'erne. Gården var fæstegård under Stensmark.

I. **Mette Christensdatter** født 27.09.1840, Gammelsogn, gift 24.10.1862, i Aastrup, Grenå sogn, **Søren Bertelsen**, født 11.12.1836, Hemmed sogn, død 04.07.1910, Hemmed. Mette døde 18.04.1923, Hemmed, begravet 24.04.1923, Hemmed.

A. **Jensmine Sørensen** født 02.12.1873, Hemmed, gift 23.11.1898, **Søren Hansen**, født 07.09.1872, Volby, død 15.06.1940, Homå. Jensmine døde 21.04.1957, Lyngby, begravet Homå.

1. **Gudrun Erna Hansen** født 06.04.1905, Homå, gift 12.11.1926, **Aksel Peter Laurits Pedersen**, født 13.05.1903, Sengeløse. Gudrun døde 21.05.1936, Ørsted, begravet Homå.

a. **Anna Sonja Hjelm Pedersen** (detaljer udeladt).

II. **Niels Christensen Udsen** født 1843, Gammelsogn. I følge protokol for Grenå arrest er NCU arresteret 2 gange i 1881 for "bedrageriske forhold", hvad der så må ligge i det. D. 4.3.1881 5 dages fængsel på vand og brød og igen d. 14.11. fængsel i 5 dage el. mulkt på 20 kr.

III. **Jensine Nicoline Christensdatter** født 16.06.1846, Gammelsogn, gift 1.11.1872, i Grenaa kirke, **Jens Rasmussen Vestergaard**, født 27.05.1844, Ørum, (søn af **Rasmus Olsen** og **Ane Kathrine Jensdatter Westergaard**) stilling gdr, død 16.09.1916, Aastrup, Gammelsogn, begravet 22.09.1916, Grenaa kirkegaard. Jensine døde 01.03.1925, Aastrup, Gammelsogn, begravet 03.1925, Grenaa kirkegaard. **Jens**: Var sognerådsformand i mere end 24 år.

A. **Christian Udsen Rasmussen** født 21.09.1874, Gammelsogn, stilling avlsbruger. Var i 1901 ugift

B. **Peder Johannes Udsen Rasmussen** født 1876.

C. **Rasmus Martinus Udsen Rasmussen** født 1879.

D. **Knud Rasmussen** født 31.12.1881, Gammelsogn.

E. **Ane Kathrine Vestergaard** født 26.11.1883, Aaastrup, Gammelsogn, død 03.04.1967, Ørum Djurs, begravet 08.04.1967, Grenaa kirkegaard. Ane til Inga Witt.

F. **Retrea Rasmussen** født 20.09.1885, Gammelsogn.

G. **Peter Johannes Rasmussen** født 28.02.1888, Gammelsogn.

H. **Raasmus Rasmussen** født 15.09.1889, Gammelsogn.

IV. **Nicoline Christensdatter** født 1850, Gammelsogn.

Jens Rasmussen Vestergaards Gaard i Aastrup, Gammel Sogn. Postforb. og St.: Grenaa, hvortil c. 2 Km. Nuværende Ejer: *Jens Rasmussen Vestergaard,*

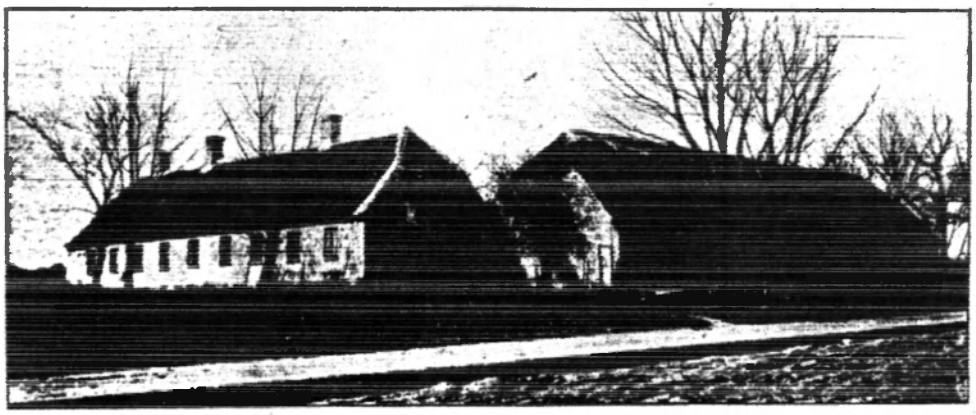

Jens Rasmussen Vestergaards Gaard.

som overtog Gaarden i Foraaret 1874, er født i Ørum 27. Maj 1844 og gift med *Jensine Nicoline Christiansen,* født paa Ejendommen 16. Juni 1846.

Matr.-Nr. 3b m. fl. af Aastrup. Hartkorn 5 Tdr. 5 Skpr. 3 Fdkr. 2¾ Alb. Ejendomsskyld 36,000 Kr. Brandassurance for Hovedb. 5,496 Kr., for Avlsb. 12,195 Kr. Gaardens samlede Areal 52 Tdr. Ld., deraf Ager 51, Have og Gaardsplads 1. Agermarken drives væsentlig i en 6 Marksdrift med Roer efter Grønjordshavre, Byg, Udlægshavre og 2aars Græs. Jordens Bonitet er Sandmuld paa Kalkunderlag. Besætningen bestaar af 16 Malkekøer foruden 13 Stkr. Ungkvæg og Kalve, 1 Tyr, 4 Heste, 3 Plage og Føl samt 4 Faar. Sidste Aar solgtes c. 30 Fedesvin. Kvægbesætningen, der er af sortbroget Race, vedligeholdes hovedsagelig ved eget Tillæg.

Gaarden har tidligere været Fæste under Stensmark. Den ældst kendte Fæster er Niels Udsen, hvis Søn, Christian Nielsen Udsen, købte Gaarden til fri Ejendom i 1840erne. Han døde 1856, og Enken giftede sig anden Gang med Knud Christensen, hvem hun ogsaa overlevede, hvorefter hun i nogle Aar selv drev Ejendommen, indtil hun skødede den til sin Svigersøn, den nuværende Ejer, som har været Sogneraadsformand i 24 Aar og i den Tid gjort et stort Arbejde i Kommunens Tjeneste.

Gaarden ligger paa sin oprindelige Plads midt i Aastrup By og er opført efter Brand i 1865. Hovedb. og Avlsb. er alle grundmurede og har Tage af henholdsvis Tegl og Straa. Markerne ligger samlede mod V. over jævnt Terræn. — Af Kreaturbesætningen er største Delen præmieret i Samlinger ved de lokale Skuer.

J.C.B. la Cour: Danske Gaarde, II samling, andet bind

Peder Nielsen Udsen født 12.10.1811, Aastrup, Gammelsogn, døbt 27.11.1811, Gammelsogn, gift 1834, i Voldby, **Mette Sørensdatter Udsen**, født 20.06.1811, Sangstrup, Volby sogn, (datter af **Søren Pedersen Udsen** og **Mette Nielsdatter**) død 23.11.1891, Bredstrup, Gammelsogn, begravet 01.12.1891, Voldby. Peder døde 04.05.1861, Sangstrup, Voldby sogn, begravet 10.05.1861, Voldby. Den 30.12.1834 fik PNU fæste på gården og gifter sig med forgængerens enke. PNU lod Voldby Mølle opfører. Møllen blev solgt d. 10.2.1862. **Mette**: I 1880 bor Mette på aftægt i et hus. Hun har datteren Nicoline hos sig. Hun er sypige og har datter på 1 år, Ane Jensen. Den 10.6.1865 køber Mette gården fri fra Katholm gods. (Skøde 31.1.1866) Gården var skyldsat til 6 tønder, 7 skæpper, 3 fjerdingkar, 2½ album. Den 31.12. 1869 sælger Mette gården til Johannes Emanuel Petersen.

I. **Ane Kirstine Pederdatter** født 18.03.1836, Sangstrup.

II. **Sørine Pedersdatter** født 18.02.1839, Sangstrup, død 1850/60. Også kaldet Severine

III. **Mette Pedersdatter** født 04.04.1841, Sangstrup, død 1850/60.

IV. **Maren Pedersdatter** født 20.10.1843, Sangstrup.

V. **Nicoline Pedersdatter** født 10.11.1845, Sangstrup. Nævnes også som Line

VI. **Jensine Pedersdatter** født 07.12.1847, Sangstrup.

VII. **Ane Marie Pedersdatter** født 31.01.1850, Sangstrup.

VIII. **Niels Udsen Pedersen** født 25.11.1855, Voldby, døbt 16.03.1856, Voldby, død 10.02.1861, Voldby, begravet 16.02.1861, Voldby.

Jens Nielsen Udsen født 11.01.1823, Aastrup, Gammelsogn, døbt 09.03.1823, Gammelsogn, stilling gmd. Sangstrup, gift 01.12.1843, i Voldby, **Wolborg Pedersdatter**, født 05.05.1816, Sangstrup, (datter af **Peder Rasmussen Hviid**). Jens døde 16.06.1859, Voldby, begravet 22.06.1859, Voldby. Daniels Michelsen frikøber gården 9.12.1841. Ved giftermålet med hans enke WP bliver Jens ejer af gården. **Wolborg**: Wolborg var i 1. ægteskab gift med Daniel Michelsen (1802). Hun havde 3 børn med ind i ægteskabet med Jens: Birgitte(1834), Mikkel (1837) og Ane Kirstine (1842). Disse tilføjede senere Udsen til deres navn. WP giftede sig 3. gang 28.11.1859 med Christen Olufsen (1818).

I. **Mette Jensdatter** født 19.12.1844, Sangstrup, Volby sogn, gift **Peder Laursen Møller**, stilling gdr. matr. 2a Sangstrup.

II. **Daniel Jensen** født 16.05.1847, Voldby sogn, døbt 20.06.1847, Voldby sogn.

III. **Kirsten Jensdatter** født 15.04.1849, Sangstrup, Voldby sogn.

IV. **Nicoline Jensdatter** født 28.05.1852, Volby, døbt 11.06.1852.

V. **Niels Udsen Jensen** født 29.03.1854, Volby sogn, døbt 28.05.1854, Volby sogn, gift **Ane Marie Kirstine Sørensen Møller**, født 17.07.1852, Hammelev, (datter af **Søren Sørensen Møller** og **Karen Jørgensen Brabrand**) død 03.04.1916, Grenaa. Niels døde 1927. Gården frikøbt fra Katholm 1869 (La Cour).

A. **Henrik Møller Udsen** født 10.07.1875, Hammelev, døbt 25.07.1875, Hammelev, gift **Rasmine**, født 1876. Henrik døde 22.02.1945. I 1937 formand for Grenaa Andelsmejeri. Nævnes 1945 som forhenværende vognmand. gift med Rasmine født d. 2.5. 1876

B. **Karen Valborg Udsen** født 19.04.1878. Tvilling af mandskøn død.

C. **Jens Jørgen Udsen** født 19.04.1878, Hammelev, døbt 21.06.1878, Hammelev. Tvilling - død.

D. **Karen Jenny Frederikke Udsen** født 08.04.1880, døbt 06.07.1880, død 04.03.1882.

E. **Karen Jenny Frederikke Udsen** født 13.01.1882, Hammelev, døbt 09.03.1882, Hammelev.

F. **Valborg Udsen** født 1884.

G. **Anna Kjerstine Marie Udsen** født 1886.

VI. **Peder Hvid Jensen** født 28.06.1856, Voldby sogn, døbt 26.10.1856, Voldby sogn, gift **Bolette Andersen**, født 1859.

A. **Valborg Hvid Jensen** født 11.01.1881, Voldby, døbt 13.03.1881, Voldby.

B. **Jens Udsen Hvid Jensen** født 23.11.1883, Voldby, døbt 13.01.1884, Voldby. I 1901 snedkerlærling i Grenaa

C. **Mette Hvid Jensen** født 20.06.1887, Voldby, døbt 17.07.1887, Voldby.

Jens Christensen Udsen født 1756, Aastrup, Gammelsogn, døbt 30.05.1756, Gammelsogn, stilling gmd i Bredstrup, gift 13.10.1786, i Grenaa, **Kirsten Thomasdatter**, født 1768, døbt 23.05.1768, Gammelsogn, (datter af **Thomas Michelsen** og **Maren Jensdatter**). Jens døde 24.03.1821, Aastrup, begravet Grenaa. Trolovet 24.09.1786. Forlovere: Jens Birch og Thomas Michelsen

I. **Christen Jensen Udsen** født 1789, Gammelsogn, stilling gmd i Bredstrup by, gift **Karen Sørensdatter**, født 1790, Ørum sogn.

A. **Kjerstine Christensdatter** født 1824, gift **Jens Andersen Udsen**, født 27.05..1818, Gammelsogn, døbt 19.07.1818, Gammelsogn, (søn af **Anders Andersen Udsen** og **Mette Jensdatter Greve**).

B. **Jensine Christensdatter** født 1828.

C. **Nicoline Christensdatter** født 1834.

II. **Anne Marie Jensdatter** født 1791, Gammelsogn.

III. **Karen Jensdatter** født 1795, Gammelsogn, gift **Thomas Thomassen**, født 1787, Fausing, Randers amt, (søn af **Thomas Espersen** og **Charlotte Lovise Thomasdatter**) stilling gmd i Karlby.

A. **Niels Thomassen** født 1835, Karlby.

B. **Jens Thomassen** født 1840, Karlby.

C. **Lovise Thomasdatter** født 1817, Karlby.

1. **Ida Dorthea Rasmus Pedersen** født 1844.

IV. **Anne Johanne Jensdatter** født 1797, Gammelsogn.

V. **Willads Jensen Udsen** født 1801, Bredstrup, Gammelsogn, døbt 03.05.1801, Grenaa, stilling Træskomand i Bredstrup, gift **Maren Andreasdatter**, født 1800, Thorsø, døbt 12.03.1800, Voldby, (datter af **Andreas Nielsen** og **Zidsel Cathrine Andersdatter**) død 26,07.1872, Bredstrup, begravet Grenaa. Willads døde ??.03.1874, Bredstrup, begravet 10.03.1874, Grenaa. Faddere: Poul Allelevs kone, Grenaa, Rasmus Skippers datter, Maren, John Nedergaard, Søren Hansen, Peder Ottemand, alle fra Bredstrup. **Maren**: Faddere: Jens Fausings kone i Voldby bar, Christen Sørensens kone, Jens Fausing af Voldby, Gunny Sørensen, Thorsø.

A. **Johanne Willadsdatter** født 17.04.1826, Bredstrup, Gammelsogn.

B. **John Willadsen Udsen** født 16.03.1830, Bredstrup, Gammelsogn, døbt 02.05.1830, Grenaa, gift 02.10.1868, i Grenaa, **Mariane Laursen**, født 26.06.1846, Aastrup, døbt 02.08.1846, Grenaa, (datter af **Laurs Jensen Moller** og **Mette Pedersdatter**). Forlovere: Niels Peder Kjær i Dolmer og Jens Laursen i Aastrup **Mariane**: Faddere: Jens Hansens kone, Skolelærer Bryggers datter, Jens Andersen, Christian Udsen og Anders Udsen.

1. **Villads Villadsen** født 15.09.1871, Bredstrup, døbt 29.10.1871, Grenaa, stilling Gårdejer, Revn, gift **Nicoline Severine Hansen**, født 06.01.1875, Aastrup, døbt 11.04.1875, (datter af **Niels Jørgen Hansen Skipper** og **Severine Sørensen Hougaard**) død 23.03.1954, Revn, begravet 27.03.1954, Vejlby. Villads døde 13.12.1949, Revn, begravet 12.1949, Vejlby.

a. **Johanne Villadsen** født 05.09.1897, Vejlby, døbt 1897, Vejlby.

b. **Niels Severin Villadsen** født 27.11.1900, Revn, stilling Gårdejer, gift 04.04.1933, i Vejlby, **Mary Birch Christensen**, født 02.05.1908, Vejlby, (datter af **Christian Birch Christensen** og **Amalie Jensen**) død 11.12.1999, Grenaa, begravet 18.12.1999, Vejlby. Niels døde 28.12.1977, Revn, begravet 31.12.1977, Vejlby.

(1) **Grethe Villadsen** (detaljer udeladt), gift **Bent Bjerre Bach**, (detaljer udeladt), (søn af **M.M.Bach** og **Gjertrud Marie Dahl Jensen**).

(a) **Per Bach** (detaljer udeladt).

(b) **Morten Bjerre Bach** (detaljer udeladt).

(c) **Michael Bjerre Bach** (detaljer udeladt).

(d) **Esben Bjerre Bach** (detaljer udeladt), gift **Trine Wiese**, (detaljer udeladt), (datter af **Jørgen Wiese** og **Else Hjort Møller**).

[1] **Amalie Bach-Wiese** (detaljer udeladt).

(2) **Birthe Villadsen** (detaljer udeladt), gift **Jens Otto Roesgaard**, (detaljer udeladt), (søn af **Peter Andreas Andersen Roesgaard** og **Edith Thomsen**).

(a) **Jesper Villadsen Roesgaard** (detaljer udeladt).

c. **Ane Villadsen** født 12.02.1903, gift **Peder Jensen**, stilling Gårdejer, død Revn, begravet Vejlby. Ane døde Revn, begravet Vejlby.

(1) **Inger Jensen**.

(2) **Orla Jensen**.

(3) **Else Jensen** gift **Knud Erik Sørensen**, født Sangstrup, stilling Gårdejer.

(a) **Jens Sørensen** født Sangstrup, stilling Gårdejer.

2. **Martinus Villadsen** født 1874, Bredstrup.

3. **Lars Peter Villadsen** født 1876, Bredstrup.

4. **Mette Villadsen** født 1878, Bredstrup.

5. **Mariane Villadsen** født 1879, Bredstrup.

Karen Christensdatter Udsdatter døbt 18.03.1759, Gammelsogn, gift 26.11.1779, i Gammelsogn, **Rasmus Rasmussen Skipper**, født ca 1725, stilling gmd, død 14.04.1808, Bredstrup, Gammelsogn. **Rasmus**: Fra tidl. ægteskab var der børnene: Dorthe dbt 26.6.1757, Marie Dorthe dbt. 16.9.1759, Mette dbt. 22.11.1761, Stie dbt. 18.12.1763, Peder dbt. 16.2.1766.

I. **Jens Christian Rasmussen Skipper** døbt 26.11.1780, Gammelsogn.

II. **Maren Rasmusdatter Skipper** døbt 19.07.1782, Gammelsogn, gift 05.07.1806, i Gammelsogn, **Michel Jensen Fugl**, døbt 11.02.1781, Gammelsogn, død 18.05.1844, Åstrup, Gammelsogn. Maren døde 22.01.1823, Aastrup, Gammelsogn. **Michel**: død som fattiglem i Aastrup

A. **Jens Fugl Michelsen** født 09.09.1806, Gammelsogn.

B. **Magdalene Michelsdatter** født 08.10.1808, Gammelsogn.

C. **Karen Marie Michelsdatter** født 22.11.1810, Gammelsogn.

D. **Mette Johanne Michelsdatter** født 26.09.1816, Gammelsogn, og **Jens Pedersen Hæ**, født 14.11.1810, Veggerslev, stilling gdr, død 12.02.1874, Homaa. Mette døde 10.01.1847, Bredstrup, Gammelsogn. Død af tæring **Jens**: Udlagt som barnefader

1. **Severine Marie Jensen** født 14.02.1840, Bredstrup, gift 09.05.1863, i Homaa, **Søren Madsen**, født 24.01.1837, Homaa, død 22.02.1904, Homaa. Severine døde 16.08.1923, Homaa. Vokser op hos sin far og bliver gift med sønnen på nabogården, Søren Ane til Else S. Jensen.

E. **Severine Petrine Michelsdatter** født 15.04.1819, Gammelsogn.

III. **Stie Rasmusdatter Skipper** død 29.11.1801, Bredstrup, Gammelsogn 17 år gl.

IV. **Anders Rasmussen Skipper** døbt 29.04.1787, Gammelsogn.

V. **Søren Rasmussen Skipper** døbt 13.09.1787, Gammelsogn.

VI. **Mette Johanne Rasmusdatter Skipper** døbt 15.12.1791, Gammelsogn.

VII. **Peder Rasmussen Skipper** født 12.01.1794.

VIII. **Marie Rasmusdatter Skipper** født 08.12.1797.

Peder Sørensen Udsen født 22.10.1741, Gammelsogn, gift 25.10.1771, i Ginnerup, **Maren Rasmusdatter**, født 1749, død 25.01.1808, Aastrup, Gammelsogn, begravet 30.01.1808. Peder døde 28.07.1787.

1. **Søren Pedersen Udsen** født 1772, Aastrup, Gammelsogn, døbt 24.03.1772, Gammelsogn. gift (1) 19.07.1799, i Voldby, **Mette Michelsdatter**, født 1765, Voldby, død 30.07.1807, Voldby, gift (2) 24.10.1807, i Voldby, **Mette Nielsdatter**, født 1776, Sangstrup, døbt 27.05.1776, Voldby sogn, (datter af **Niels Andersen Busch** og **Ane Marie Pedersdatter**) død 26.07.1853, Voldby, begravet 31.07.1853, Voldby. Søren døde 27.09. 1839, Voldby, begravet 03.10.1839, Voldby. Ved fæstebrev af 29.7.1799 fæster SPU gården Højmark og gifter sig med forgængerens enke . **Mette**: Mette havde følgende børn fra 1. ægteskab: Maren, Jens, Søren, Maren, Gertrud. **Mette**: Mette bor i 1845 hos Niels Udsen. Søster til Niels Andersen Bildes kone, Maren

   A. **Mette Marie Sørensdatter Udsen** (datter af **Søren Pedersen Udsen** og **Mette Michelsdatter**) født 06.07.1800, Voldby sogn, døbt 05.07.1800, Voldby, gift 05.02.1818, i Grenaa, **Jens Brøgger**, født 16.12.1795, Albøge sogn, døbt 24.12.1795, Albøge, (søn af **Rasmus Jensen Brøgger** og **Sidsel Andersdatter**) stilling skolelærer i Aastrup, konfirmeret 18.05.1811, Albøge. Trolovede d. 5.2.1818. Forlovere Niels Udsen i Aastrup og Søren Pedersen i Sangstrup. Faddere: Baaren af Kiersten Pedersdatter af Bredstrup samt følg. Christen Svends kon af Sangstrup. Peder Møller, Ole Winther, Peder Nedergaard alle af Sangstrup

      1. **Mette Cecilie Jensdatter Brøgger** født 17.09.1818, Grenaa, døbt 17.09.1818, hjemmet, i kirken d.15.11., og **Peder Rasmussen Greve**, født 19.12.1810, Albøge, døbt 20.01.1811, Albøge, (søn af **Rasmus Andersen** og **Ane Marie Pedersdatter**) død 22.04.1872, Lyngby, begravet 30.04.1872, Lyngby, konfirmeret 1825, Albøge, gift 19.11.1843, i Lyngby, **Jacob Møller Vesterfeldt**, født 1806, Grenaa, stilling Skomager, død 22.12.1878, begravet 29.12.1878. Faddere: Jomfru Møllergaard Johansen, Pigen Maren Rasmusdatter af Søby i Albøge, Gaardmand Niels Nielsen, Jens Møller og Michel Jensen i Aastrup. Boede 1840 hos Zidsel Andersdatter 71 år, aftægtskone og Jens's mor.Hun har sønnen Peder hos sig. Hun lever af håndarbejde. Mette tjente ved bryllupet med Jacob på Frederiksdal.

         a. **Peder Pedersen Greve** (søn af **Peder Rasmussen Greve** og **Mette Cecilie Jensdatter Brøgger**) født 26.01.1838, Albøge, døbt 31.01.1838, hjemmet, i kirken 12.4., stilling Fyrbøder, gift 06.04.1867, i I Humble, **Line Madsen**, født 22.08.1840, Magleby, døbt 15.11.1840, Magleby, død 08.09.1915, Rudkøbing. Peder døde 17.11.1914, Rudkøbing, begravet 18.11.1914, Rudkøbing. Ane til Arne Eckmann

         b. **Henriette Jacobsdatter Møller Vesterfeld** (datter af **Jacob Møller Vesterfeldt** og **Mette Cecille Jensdatter Brøgger**) født 30.03.1844, Albøge.

      2. **Hans Peter Brøgger** døbt 03.05.1821, Gammelsogn.

      3. **Rasmus Anthon Brøgger** døbt 30.07.1823, Gammelsogn.

      4. **Charlotte Frederiche Brøgger** født 1825, Gammelsogn, døbt 05.12.1825.

      5. **Nicoline Brøgger** døbt 04.05.1828, Gammelsogn.

      6. **Rasmus Severin Brøgger** født 1830, Gammelsogn, døbt 27.06.1830.

      7. **Karen Marie Brøgger** født 1833, Gammelsogn, døbt 08.05.1833.

8. **Søren Brøgger** født 1835, Gammelsogn, døbt 15.11.1835, Gammelsogn.

9. **Hansine Nicoline Petrine Brøgger** født 1838, Gammelsogn, døbt 28.12.1838, Gammelsogn.

10. **Hans Peter Brøgger** født 1841, Gammelsogn, døbt 25.07.1841, Gammelsogn.

B. **Karen Sørensdatter Udsen** (datter af **Søren Pedersen Udsen** og **Mette Michelsdatter**) født 02.03.1803, Voldby, Randers amt, døbt 11.04.1803, Voldby, død 22.07.1807.

C. **Mikkoline Sørensdatter** (datter af **Søren Pedersen Udsen** og **Mette Michelsdatter**) født 1805, Voldby, Randers amt, døbt 25.03.1805, Voldby, og **Jørgen Nielsen**, gift **Mikkel Jensen Fugl**, født 1799, Hammelev. **Jørgen**: Fra Sangstrup, udlagt barnefader

1. **Peder Udsen** (søn af **Jørgen Nielsen** og **Mikkoline Sørensdatter**) født 11.03.1821, Sanstrup, Voldby sogn, døbt 19.04.1821, hjemmet, gift 20.09.1846, i Voldby kirke, **Ane Cathrine Pedersdatter**, født 15.02.1817, Veggerslev, (datter af **Peder Andersen** og **Maren Jensdatter**) død 22.08.1897, Enslev. Peder døde 23.04.1893. Også kaldet Jørgensen

   a. **Peder Pedersen** født 13.11.1846, Veggerslev, død 11.06.1860, Skiffard. Død 15 år gl. af brystbetændelse.

   b. **Mette Marie Pedersen** født 16.05.1856, Skiffard, gift 07.05.1875, i Enslev, **Anthon Ottesen**, født 17.01.1854, Enslev, død 07.08.1941, Grenaa. Mette døde 24.02.1941, Grenaa, begravet Enslev. Ane til Else S. Jensen. Ane til Anders Fogh Rasmussen

2. **Anders Fugl** (søn af **Mikkel Jensen Fugl** og **Mikkoline Sørensdatter**) født 1835, Hammelev.

3. **Jens Peder Fugl** (søn af **Mikkel Jensen Fugl** og **Mikkoline Sørensdatter**) født 1838, Hammelev.

4. **Mette Fugl** (datter af **Mikkel Jensen Fugl** og **Mikkoline Sørensdatter**) født 1841, Hammelev.

5. **Christen Fugl** (søn af **Mikkel Jensen Fugl** og **Mikkoline Sørensdatter**) født 1844, Hammelev.

D. **Mette Sørensdatter Udsen** (datter af **Søren Pedersen Udsen** og **Mette Nielsdatter**) født 20.06.1811, Sangstrup, Volby sogn, gift (1) 28.09.1832, i Voldby, **Anders Pedersen Hviid**, født 16.06.1805, Sangstrup, Voldby sogn, stilling gårdfæster, død 04.03.1834, Sangstrup, begravet 11.03.1834, Voldby, gift (2) 1834, i Voldby, **Peder Nielsen Udsen**, født 12.10.1811, Aastrup, Gammelsogn, døbt 27.11.1811, Gammelsogn, (søn af **Niels Christensen Udsen** og **Mette Pedersdatter Præstes**) død 04.05.1861, Sangstrup, Voldby sogn, begravet 10.05.1861, Voldby. Mette døde 23.11.1891, Bredstrup, Gammelsogn, begravet 01.12.1891, Voldby. I 1880 bor Mette på aftægt i et hus. Hun har datteren Nicoline hos sig. Hun er sypige og har datter på 1 år, Ane Jensen. Den 10.6.1865 køber Mette gården fri fra Katholm gods. (Skøde 31.1.1866) Gården var skyldsat til 6 tønder, 7 skæpper, 3 fjerdingkar, 2½ album. Den 31.12. 1869 sælger Mette gården til Johannes Emanuel Petersen. **Peder**: Den 30.12.1834 fik PNU fæste på gården og gifter sig med forgængerens enke.

PNU lod Voldby Mølle opfører. Møllen blev solgt d. 10.2.1862.

1. **Peder Andersen Hvild** (søn af **Anders Pedersen Hvnd** og **Mette Sørensdatter Udsen**) født 1832, Voldby.

2. **Ane Kirstine Pederdatter** (datter af **Peder Nielsen Udsen** og **Mette Sørensdatter Udsen**) født 18.03.1836, Sangstrup.

3. **Sørine Pedersdatter** (datter af **Peder Nielsen Udsen** og **Mette Sørensdatter Udsen**) født 18.02.1839, Sangstrup, død 1850/60. Også kaldet Severine

4. **Mette Pedersdatter** (datter af **Peder Nielsen Udsen** og **Mette Sørensdatter Udsen**) født 04.04.1841, Sangstrup, død 1850/60.

5. **Maren Pedersdatter** (datter af **Peder Nielsen Udsen** og **Mette Sørensdatter Udsen**) født 20.10.1843, Sangstrup.

6. **Nicoline Pedersdatter** (datter af **Peder Nielsen Udsen** og **Mette Sørensdatter Udsen**) født 10.11.1845, Sangstrup. Nævnes også som Line

7. **Jensine Pedersdatter** (datter af **Peder Nielsen Udsen** og **Mette Sørensdatter Udsen**) født 07.12.1847, Sangstrup.

8. **Ane Marie Pedersdatter** (datter af **Peder Nielsen Udsen** og **Mette Sørensdatter Udsen**) født 31.01.1850, Sangstrup.

9. **Niels Udsen Pedersen** (søn af **Peder Nielsen Udsen** og **Mette Sørensdatter Udsen**) født 25.11.1855, Voldby, døbt 16.03.1856, Voldby, død 10.02.1861, Voldby, begravet 16.02.1861, Voldby.

E. **Niels Sørensen Udsen** (søn af **Søren Pedersen Udsen** og **Mette Nielsdatter**) født 13.12.1813, Sangstrup, Voldby sogn, døbt 1814, Voldby, stilling gmd. Sangstrup, gift (1) 21.05.1841, i Voldby, **Ane Kirstine Pedersdatter**, født 08.09.1822, Voldby , matr. 29a, (datter af **Peder Michelsen** og **Maren Andersen Heilskov**) død 26.12.1845, Sangstrup, begravet 02.01.1846, Voldby, gift (2) 1846, **Maren Nielsdatter Bilde**, født 18.02.1829, Voldby mark, (datter af **Niels Nielsen Bilde**) død 28.06.1850, Sangstrup, begravet 05.07.1850, Voldby, gift (3) 10.01.1851, i Voldby, **Maren Christensdatter**, født 18.04.1830, Voldby, (datter af **Christen Jensen Erichsen**) død 1871. Niels døde 16.07.1852, Voldby, begravet 22.07.1852, Voldby. Faddere: Niels Udsens kone af Aastrup bar, Peder Glerups kone af Gjerild, Christe ?,og Anders Dam begge af Sangstrup, Niels Bilde af Wolbye. Overtager fæstet efter faderen.(12.12.1841) Frikøber 14.1.1847 gården fra Stensmark gods for 2600 rigsbankdaler sølv.

1. **Søren Nielsen Udsen** (søn af **Niels Sørensen Udsen** og **Ane Kirstine Pedersdatter**) født 10.10.1842, Sangstrup, Voldby sogn, stilling Filantrop, gift 13.09.1870, i Grenå, **Johanne Marie Buhl**, født 22.01.1844, Karleby sogn, (datter af **Lars Peder Buhl** og **Caroline Frederikke Feldmann**) død 12.09.1930, København. Søren døde 05.08.1927, København, begravet Solbjerg kirkegård (mindesten). SNU sluttede sig i 1855 til metodistkirken, SNU var afholdsmand. Dansk Biografisk Leksikon. SNU boede i 1880 i Skovly, på Valbyvej på Frederiksberg. Bogholder og medejer af D.C. Clements Eftf.

   a. **Johanne Marie Udsen** født 1872.

b. **Carl Frederik Udsen** født 25.07.1879, København, stilling klaverstemmer, gift 00.01.1918, **Agnes Nielsen**, født 04.05.1896. Carl døde 1941, København. **Agnes**: Adopteret Henrichsen 11 år gl.

(1) **Henrik Udsen** (detaljer udeladt).

(2) **Kirsten Marie Udsen** (detaljer udeladt).

(3) **Bodil Birgitte Udsen** (detaljer udeladt), gift (1) **Kaj Bruun**, gift (2) **Ole Holger Krøyer**, født 29.05.1921, Nakskov, stilling forlagssekretær, død 02.07.1958, København, Christianborg slotssogn, gift (3) **Jens Lemos Therkildsen**, (detaljer udeladt).

c. **Henriette Udsen** født 25.07.1879.

2. **Jens Peter Nielsen Udsen** (søn af **Niels Sørensen Udsen** og **Ane Kirstine Pedersdatter**) født 29.03.1845, Voldby, døbt 05.05.1845, hjemmet, i kirken d. 25.5., stilling detailist i Søndergade 13, gift **Amalie Jørgine Katholm**, født 05.11.1854, Homaa, død 12.05.1911. Jens døde 21.10.1904. Faddere: Pigen Trine Jonsdatter, Maren Nielsdatter af Voldby. Søren Jensen Busk, Jens Hansen og Carl Anders Peter Nielsen alle af Sangstrup. Da moderen døde i barselsseng kom Jens Peter i pleje hos sin mormor Maren Andersdatter og hendes mand Jens Thomassen i Voldby.

a. **Karen Udsen** født 20.04.1878, Grenaa, død 1930, København. ugift

b. **Nleis Jørgen Eiiot Udsen** født 09.11.1885, stilling Ingeniør, underdirektør, gift **Johanne Amalie Myhrer**, født 22.03.1886, stilling sygeplejerske, død 11.07.1955. Niels døde 06.05.1966.

(1) **Bertel Udsen** født 23.11.1918, Frederiksberg (Solbjerg), stilling arkitekt, gift **Gunvor Lassen**, (detaljer udeladt), (datter af **Kaj Lassen** og **Emy Larsson**). Bertel døde 01.04.1992.

(a) **Nlna Udsen** (detaljer udeladt), gift **Erik Thomsen**, født 24.08.1908, stilling kgl. musikus, død 09.02.1992.

[1] **Sidse Thomsen** (detaljer udeladt).

[2] **Malte Thomsen** (detaljer udeladt).

(b) **Vibe Udsen** (detaljer udeladt), gift **Per Nagel**, (detaljer udeladt).

[1] **Tue Nagel** (detaljer udeladt).

(2) **Strange Udsen** født 12.10.1921, stilling Ingeniør, gift **Else Høgdal**. (detaljer udeladt). Strange døde 25.12.2002, Give, begravet 30.12.2002, Give.

(a) **Steen Udsen** (detaljer udeladt), gift **Nina Alsdrup**. (detaljer udeladt).

[1] **Thomas Udsen** (detaljer udeladt).

[2] **Tanja Udsen** (detaljer udeladt).

[3] **Mette Udsen** (detaljer udeladt).

(b) **Erik Udsen** (detaljer udeladt).

(c) **Finn Udsen** født 07.07.1952, gift **Else Pedersen**. (detaljer udeladt). Finn døde 09.12.1974.

[1] **Linde Udsen** (detaljer udeladt).

(d) **Per Udsen** (detaljer udeladt), gift **Margit**.

(3) **Troels Udsen** (detaljer udeladt), gift **Babara Lee**. (detaljer udeladt).

(a) **James Lee Udsen** (detaljer udeladt), gift **Susan Gail Gente**. (detaljer udeladt).

[1] **Steven Udsen** (detaljer udeladt).

[2] **Nicole Udsen** (detaljer udeladt).

(b) **Erik Lee Udsen** (detaljer udeladt), gift **Charlotte**.

[1] **Keith Lee**.

(c) **Niels Jørgen Udsen** (detaljer udeladt), gift **Berit Skov**, (detaljer udeladt).

[1] **Luke Udsen** (detaljer udeladt).

[2] **Max Udsen** (detaljer udeladt).

(4) **Gunna Udsen** (detaljer udeladt), gift **Sven Erik Lassen**, stilling skibsfører.

(a) **Allan Lassen** (detaljer udeladt), gift **Susanne Andersen**, (detaljer udeladt).

[1] **Lea Linda Lassen** (detaljer udeladt).

[2] **Morten Emil Lassen** (detaljer udeladt).

[3] **Søren Emil Lassen** (detaljer udeladt).

(b) **Merete Lassen** (detaljer udeladt), gift **Poul Christensen**, (detaljer udeladt).

[1] **Pi Emilie Lassen** (detaljer udeladt).

[2] **Lin Emiiie Lassen** (detaljer udeladt).

c. **Rigmor Udsen**.

d. **Kamma Udsen**.

e. **Alf Katholm Udsen** født 09-09.1898, stilling Sukkermester, gift 09.06.1928, **Marie Nielsen**, født 10.02.1896, død 30.05.1974. Alf døde 23.11.1951.

(1) **Ebbe K. Udsen** (detaljer udeladt), gift **Solveig Nymann Jensen**, (detaljer udeladt).

(a) **Henrik Udsen** (detaljer udeladt), gift **Line Andersen**, (detaljer udeladt).

[1] **Emma Udsen** (detaljer udeladt).

(2) **Karen K. Udsen** (detaljer udeladt), gift **Bjarne Møller**, født 22.01.1924, stilling isenkræmmer, død 09.11.1986.

(a) **Birgitte Møller** (detaljer udeladt), gift **Per Knudsen**, (detaljer udeladt).

[1] **Louise Knudsen** (detaljer udeladt).

[2] **Rikke Knudsen** (detaljer udeladt).

(b) **Kristian Møiier** (detaljer udeladt), gift **Jeanette Kingo Marcussen**, (detaljer udeladt).

[1] **Simon Møller** (detaljer udeladt).

[2] **Mathilde Møller** (detaljer udeladt).

(3) **Ellen K. Udsen** (detaljer udeladt), gift **Bob Bakish**, (detaljer udeladt).

(a) **Robert Bakish** (detaljer udeladt), gift **Dede**.

[1] **Rachel Bakish** (detaljer udeladt).

3. **Ane Kirstine Nielsdatter** (datter af **Niels Sørensen Udsen** og **Maren Nielsdatter Bilde**) født 30.05.1847, Sangstrup, Volby sogn, gift 11.06.1871, i Lyngby kirke, **Frederik Andreasen**, født 09.06.1851, Glatved, Hoed sogn.

F. **Ane Marie Sørensdatter** (datter af **Søren Pedersen Udsen** og **Mette Nielsdatter**) født 25.12.1815, Sangstrup, Voldby sogn, døbt 03.03.1816, Voldby, og **Jens Jacobsen**, født 1813, Mastrup, Ginnerup sogn, stilling Husmand, død 1856, Robstrup, gift **Jens Jacobsen**, født 1813, Mastrup, Ginnerup sogn, stilling Husmand, død 1856, Robstrup. **Jens**: Udlagt barnefader. Kaldet Skrædder.husejer 15 a i Sangstrup **Jens**: Udlagt barnefader. Kaldet Skrædder.husejer 15 a i Sangstrup

1. **Søren Jensen** (søn af **Jens Jacobsen** og **Ane Marie Sørensdatter**) født 01.01.1841, Sangstrup, Voldby sogn, døbt 14.01.1841, hjemmet, i kirken d. 21.2., død 07.04.1848, Robstrup, Gammelsogn. Søren dør af mæslinger

2. **Jacob Jensen** (søn af **Jens Jacobsen** og **Ane Marie Sørensdatter**) født 1843, Voldby.

3. **Sverine Jensdatter** (datter af **Jens Jacobsen** og **Ane Marie Sørensdatter**) født 12.04.1845, Sangstrup, Voldby sogn. ane til Else S. Jensen

4. **Mette Jensdatter** (datter af **Jens Jacobsen** og **Ane Marie Sørensdatter**) født 12.04.1847, Robstrup, Gammelsogn.

5. **Søren Jensen** (søn af **Jens Jacobsen** og **Ane Marie Sørensdatter**) født 25.11.1850, Robstrup, Gammelsogn.

6. **Nicoline Jensdatter** (datter af **Jens Jacobsen** og **Ane Marie Sørensdatter**) født 21.06.1855, Robstrup, Gammelsogn.

II. **Peder Pedersen Udsen** døbt 17.07.1774, Aatrup, Gammelsogn, død før 1787.

III. **Maren Pedersdatter Udsen** døbt 02.06.1776, død før 1787.

IV. **Kirsten Pedersdatter Udsen** født 12.04.1778.

V. **Jens Pedersen Udsen** født 11.08.1782.

VI. **Christen Pedersen Udsen** døbt 31.05.1784, død 12.09.1785.

VII. **Christiane Pedersdatter Udsen** født 30.12.1786, gift **Peder Mikkelsen**, født 1780, stilling gmd i Bredstrup.

A. **Mikkel Pedersen** født 1810.

B. **Maren Pedersdatter** født 1818.

Søren Udsen født 1784, Voldby, døbt 22.08.1784, 11. s.e. trin., stilling Husmand, gift 08.05.1813, i Karlby, **Ane Pedersdatter**, født 12.03.1786, Karlby, (datter af **Peder Smed**). Søren døde 03.10.1824, Sangstrup, begravet 08.10.1824, Voldby. Skifte 3.11.1824. G280-133 folio 47, 53, 80. Trolovet 10.4.1813 Husfæster til matr. nr. 29 i Sangstrup. Fæstebrev 17.02.1818 **Ane**: Efter Sørens død giftede Ane sig d. 20.11.1825 med Jens Stephensen, der overtog fæstet på huset.

I. **Maren Sørensdatter Udsen** født 25.02.1813, Voldby, døbt 7. s. e. trin.

II. **Peder Sørensen Udsen** født 09.08.1815, Voldby, døbt 17.09.1815, Voldby.

III. **Anders Sørensen Udsen** født 29.03.1817, Voldby, døbt 29.03.1817, hjemme, i kirken d. 27.4.

IV. **Jens Sørensen Udsen** født 12.02.1819, Voldby, døbt 07.03.1819, Voldby.

V. **Rasmus Sørensen Udsen** født 15.12.1820, Voldby sogn, døbt 21.01.1821, Voldby sogn, stilling Fisker, gift **Petrine Jensdatter**, født 19.04.1828, Veggerslev, (datter af **Jens Jensen Konge** og **Ane Catrine Pedersdatter**) død 29.11.1889, Sangstrup, begravet 05.12.1889, Voldby. Rasmus døde 08.07.1893, Sangstrup, Voldby sogn. I 1855 boede Ane Pedersdatter hos Rasmus. Den 31. 12.1851 overtager Rasmus fæstet på huset.

A. **Ane Catrine Rasmusdatter** født 10.06.1852, Voldby, døbt 19.07.1852, hjemmet, i kirken d. 25.7.

B. **Ane Catrine Rasmussen** født 04.11.1853, Sangstrup.

C. **Søren Udsen Rasmussen** født 23.08.1858, Voldby, døbt 17.10.1858, Voldby, stilling arbejdsmand, gift 1889, **Maren Thomassen**, født 16.11.1858, Voldby sogn. Boede 1890 Grønland, Grenaa. Arbejdede i 1901 hos Frederik Thykier

1. **Kristine Udsen Rasmussen** født 10.02.1890, Grenaa.

D. **Jens Udsen Rasmussen** født 03.07.1863, Sangstrup, Voldby sogn, død 25.11.1933.

E. **Ane Marie Udsen Rasmussen** født 04.10.1871, Sangstrup, Voldby sogn, gift 07.08.1891, i Voldby, **Mads Christian Skaaning**, født 08.05.1864, Tisted, (søn af **Niels Skaaning**). **Mads**: Køber 14.8.1893 huset af Katholm 2500 kr.

1. **Peri Marinus Skaaning** født 27.12.1891, Sangstrup.

VI. **Christen Sørensen** født 03.09.1822, Sangstrup, Voldby sogn.

Peder Udsen født 07.10.1792, Voldby, stilling gmd. Voldby, gift 19.07.1817, i Voldby, **Birthe Sørensdatter**, født 1782, Voldby, døbt 15.09.1782, Voldby 16. s. e. trin., (datter af **Søren Lauridsen Bager**) død 12.08.1866. Peder døde 24.12.1848, Voldby af tæring, begravet 30.12.1848, Voldby. Får i 1829 fæstebrev på gården matr. 5. Køber i 1846 (47)gården i Voldby til . selveje. Langilde var: 1 rigsdaler og 8 skilling sølv, 3 tønder rug, 4 tønder og 3 skæpper byg, 1 tønde og 2 skæpper havre, 12 pund smør, 1 svin, 2 lam, 1 gås obg 1 høne. Han var fritaget got at forrette hoveri og rejser imod 17 rigsdaler sølv. **Birthe**: enke efter Peder Ryegaard fra Sangstrup (matr. 20.) Sammen med P.P. Havde hun en datter Mette Kirstine Pedersdatter f. 30.6.1813.

I. **Ane Pedersdatter** født 1811, Volby sogn.

II. **Mette Kirstine Pedersdatter** født 1813, Voldby sogn.

III. **Søren Pedersen Udsen** født 08.12.1821, Voldby sogn, gift 21.05.1852, i Voldby, **Johanne Pedersdatter Dolmer**, født 21.12.1829, Hylkegaard matr. nr. 16a Voldby, (datter af **Peder Sørensen Dolmer** og **Karen Hansdatter**). Søren døde 1905. I 1860 bor Birthe Sørensdatter på aftægt. Solgte gården 11.3.1855 til SPU

A. **Birthe Marie Sørensdatter** født 22.06.1853, Voldby sogn, døbt 07.08.1853, Voldby, død 1928, Voldby. Forblev ugift. Boede på gården i Voldby til sin død i 1928

B. **Peder Sørensen Udsen** født 28.03.1855, Voldby sogn, døbt 17.06.1855, Voldby sogn, gift **Karen Henriksen**, født 07.06.1858, Hammelev. Navnet rettet d. 2.8.1905 til Peder Sørensen Udsen Gården var frikøbt fra Benzon d. 7.7.1858. matr. 3 i Karlby Pejmarksvej 41, i Karlby. **Karen**: Kaldes også Karen Bager.

1. **Jens Andreas Sørensen** født 1888, Karleby.

2. **Ane Johanne Sørensen** født 1890, Karleby.

3. **Ane Sørensen.**

4. **Sofie Sørensen.**

5. **Nikoline Sørensen.**

6. **Marie Sørensen.**

7. **Søren Sørensen.**

C. **Hans Peter Sørensen** født 06.01.1857, Voldby sogn, gift **Johanne Overleg**. Savskærer i Nykøbing Mors. Havde en adoptivsøn.

D. **Karen Sørensen Udsen** født 07.09.1859, Voldby, gift **Karl Olsen**, stilling gdr i Kolindbro.

E. **Christen Sørensen Udsen** født 13.10.1861, Voldby, døbt 29.12.1861, Voldby, stilling Gdr. i Fuglsang, gift **Karen Marie Sørensen**, født 04.11.1859, Enslev. Fik 30.9.1905 ret til tilføje Udsen

1. **Søren Therkild Sørensen** født 20.11.1886, Gammelsogn.

2. **Cathrine Johanne Sørensen** født 20.01.1890, Gammelsogn.

3. **Sofie Sørensen.**

F. **Marianne Sørensdatter** født 31.12.1865, Voldby, døbt 26.03.1866, Voldby, gift **Anders Nielsen**. stilling træskomand i Voldby.

1. **Niels Nielsen.**

2. **Søren Nielsen.**

3. **Johannes Nielsen.**

4. **Karen Nielsen.**

5. **Edvard Nielsen.**

6. **Helga Nielsen.**

7. **Katrine Nielsen.**

8. **Anna Nielsen.**

G. **Ane Katrine Sørensdatter Udsen** født 08.02.1870, Voldby, gift **Martinus Thøgersen**, stilling gdr på Tjørnegaard i Vold. **Martinus**: Kaldet Bisp.

H. **Jens Marinus Sørensen Udsen** født 03.02.1871, Voldby, gift 05.03.1903, i Veggerslev kirke, **Birthe Marie Kirstine Nielsen**, født 15.04.1883, Veggerslev, (datter af **Niels Peter Larsen** og **Kirsten Marie Sørensen**) død 09.09.1948, Voldby, begravet Voldby. Jens døde 03.05.1917, Voldby af lungebetændelse, begravet 08.05.1917, Voldby. Fik d. 19.3.1900 skøde på slægtgården. Familien fik tilladelse til at bruge navnet Udsen kgl. bevilling af d. 2.8.1905.Ejendommen er på 30 tdr. l. tidligere fæstegaard under Skærvad Hovedgaard. Matr. nr. 5a.

1. **Johannes Sigurd Sørensen Udsen** født 21.08.1903, døbt 20.09.1903, Voldby, gift **Esther Marie Lahn**, (detaljer udeladt). Johannes døde 28.08.1988, Grenaa, begravet 02.09.1988.

a. **Jens Lahn Udsen** (detaljer udeladt), gift **Inger Kannegaard**, født 22.01.1938, Rosmus, døbt Rosmus, (datter af **Rimond Kannegaard** og **Ellen Margrethe Jacobsen**) stilling kontorassistent, død 14.05.1998, Grenaa.

(1) **Lene Lahn Udsen** (detaljer udeladt), gift (1) **Kim E. Hansen**, gift (2) **Erling Kildal**.

(a) **Rasmus Kildal** (søn af **Erling Kildal** og **Lene Lahn Udsen**) (detaljer udeladt).

(2) **Jette Lehn Udsen** (detaljer udeladt), gift **Finn Due Jensen**, (detaljer udeladt), (søn af **Svend Due Jensen** og **Tove**).

b. **Tove Lahn Udsen** (detaljer udeladt), gift **Harald Marin Pedersen Brøste**. (detaljer udeladt), (søn af **Peter Petersen Brøste** og **Anna**).

(1) **Karin Brøste** (detaljer udeladt), gift **Niels Arne Andreasen**, (detaljer udeladt).

(a) **Martin Brøste Andreasen** (detaljer udeladt).

(b) **Anette Brøste Andreasen** (detaljer udeladt).

(2) **Peter Brøste** (detaljer udeladt), gift **Jette Bolther**, (detaljer udeladt).

(a) **Jannl Bolther Brøste** (detaljer udeladt).

(b) **Tinna Bolther Brøste** (detaljer udeladt).

(3) **Jørn Brøste** (detaljer udeladt), gift **Anna Barfod Hansen**, født Svendborg.

c. **Niels Lahn Udsen** (detaljer udeladt), gift **Anne Lise Hansborg**, (detaljer udeladt).

(1) **Heidi Udsen** (detaljer udeladt).

2. **Charles Gudmund Sørensen Udsen** født 10.09.1906, døbt 07.10.1906, Voldby, død 13.06.1907. Døde af den engelske syge.

3. **Charles Udsen** født 16.01.1909, døbt 04.03.1909, Voldby, gift 16.07.1939, i Voldby, **Metha Jensine Hviid**, døbt Ørum, (datter af **Valdemar Hviid** og **Jensine**). Charles døde 03.01.1991, Grenaa.

a. **Signe Udsen** (detaljer udeladt), gift **Erik Allerman Nielsen**, (detaljer udeladt).

(1) **Lars Toni Allerman Nielsen** (detaljer udeladt), gift **Heide Rasmussen**.

(a) **Max Allerman Nielsen** (detaljer udeladt).

(2) **Henrik Rene Allerman Nieisen** (detaljer udeladt).

(3) **Tina Allerman Nielsen** (detaljer udeladt).

b. **Marie Udsen** (detaljer udeladt), gift **Jørn Møller**, (detaljer udeladt).

(1) **Susanne Møller** (detaljer udeladt).

(2) **Peter Møller** (detaljer udeladt).

(3) **Max Møller** (detaljer udeladt).

c. **Poui Erik Udsen** (detaljer udeladt), gift **Inger Rasmussen**, (detaljer udeladt).

(1) **Martin Udsen** (detaljer udeladt).

(2) **Mikael Udsen** (detaljer udeladt).

(3) **Søren Udsen** (detaljer udeladt).

4. **Søren Udsen** (detaljer udeladt), gift **Rigmor Thomsen**, (detaljer udeladt), (datter

af **Thomas Thomsen** og **Jenny Arinse Andersen**).

a. **Jens Peter Udsen** (detaljer udeladt), gift **Susanne Omel**.

(1) **Marie Udsen** (detaljer udeladt).

b. **Karen Udsen** (detaljer udeladt), gift **Allan Petersen**.

5. **Inger Udsen** født 18.02.1911, døbt 19.02.1911, hjemmet, i kirken d. 14.4., gift **Aage Jørgensen**, (detaljer udeladt). Inger døde 1975.

a. **Henning Udsen** (søn af **Inger Udsen**) (detaljer udeladt).

b. **Marie Jørgensen** (datter af **Aage Jørgensen** og **Inger Udsen**) (detaljer udeladt), gift **Agner Pedersen**, (detaljer udeladt), (søn af **Svend Pedersen** og **Ellen Flyvholm**).

(1) **Svend Aage Pedersen** (detaljer udeladt), gift **Kirsten Andersen**, (detaljer udeladt).

(a) **Tanja Charlotte Pedersen** (detaljer udeladt).

(b) **John Bjørn Pedersen** (detaljer udeladt).

(c) **Vanja Signe Pedersen** (detaljer udeladt).

(2) **Lars Pedersen** (detaljer udeladt), gift **Hanne Kruger Severinsen**, (detaljer udeladt).

(3) **Ellen Pedersen** (detaljer udeladt).

c. **Kirsten Jørgensen** (datter af **Aage Jørgensen** og **Inger Udsen**) født 03.06.1947, Haderselv, gift **Jørgen Bech**, (detaljer udeladt). Kirsten døde 10.10.1984.

(1) **Anja Bech** (detaljer udeladt).

(2) **Thomas Bech** (detaljer udeladt).

6. **Niels Henry Udsen** født 06.07.1913, døbt 27.07.1913, Voldby, gift **Magda Kragh Andersen**, (detaljer udeladt), (datter af **Karl Kragh Andersen** og **Mette Marie Sørensen**). Niels døde 23.09.1977, begravet Grenaa. Overtog ejendommen i 1944

a. **Svend Kragh Udsen** (detaljer udeladt), gift **Ester Johanne Nielsen**, (detaljer udeladt), (datter af **Holger Frode Nielsen** og **Agnethe Dorthea Petra**).

b. **Else Kragh Udsen** (detaljer udeladt), gift **Karl Erik Andersen**, født 29.12.1930, død 16.09.1959.

(1) **Inge Andersen** (detaljer udeladt), gift **Arne Jørgensen**, (detaljer udeladt).

(a) **Jesper Jørgensen** (detaljer udeladt).

(2) **Jette Andersen** (detaljer udeladt), gift **Sten Rydahl Petersen**, (detaljer

udeladt).

(3) **Else Andersen** gift **Jens Axsel Nielsen**. (detaljer udeladt).

c. **Marie Kragh Udsen** (detaljer udeladt), gift **Poul Erik Jakobsen**, (detaljer udeladt).

(1) **Søren Kragh Jakobsen** (detaljer udeladt).

(2) **Rasmus Kregh Jakobsen** (detaljer udeladt).

d. **Hans Kragh Udsen** (detaljer udeladt).

7. **Ella Esther Udsen** (detaljer udeladt).

8. **Jens Udsen** (detaljer udeladt), gift **Asta Kragh Kristensen**, født 19.11.1925, Aarhus. døbt 29.11.1925, Aarhus Domkirke, (datter af **Kresten Kristensen** og **Marie**) død 17.04.2000, Grenaa.

a. **Kresten Udsen** født 20.11.1946, Robstrup, døbt 15.12.1946, Grenaa. død 03.04.1949.

b. **Kresten Udsen** (detaljer udeladt), gift **Tonni Nyhus Pedersen**. (detaljer udeladt).

(1) **Birger Udsen** (detaljer udeladt).

(2) **Lanni Udsen** (detaljer udeladt).

(3) **Even Udsen** (detaljer udeladt).

c. **Anne Marie Udsen** (detaljer udeladt), gift **Preben Christensen**. (detaljer udeladt).

(1) **Hanne Marie Christensen** (detaljer udeladt).

(2) **Claus Christensen** (detaljer udeladt).

d. **Ellen Margrethe Udsen** (detaljer udeladt), gift **Henning Allermand**. (detaljer udeladt).

(1) **Lisbet Allermand** (detaljer udeladt).

(2) **Mikael Allermand** (detaljer udeladt).

IV. **Marianne Pedersdatter** født 03.11.1824, Voldby sogn, og **Mikkel Laursen**. **Mikkel**: bosat i Voldby

A. **Peter Mikkelsen** født 07.10.1845, Voldby, døbt 26.10.1845, Voldby. født uden for ægteskab

P. Sørensen Udsens Gaard i Karlby, Karlby Sogn. Postforb. og St.: Grenaa, hvortil c. 7 Km. Ejer: *Peder Sørensen Udsen,* som overtog Gaarden i Vinteren 1908, er født i Voldby 28. Marts 1855 og gift med *Karen Henriksen,* født i Hammelev 7. Juni 1858.

Matr.-Nr. 3 af Karlby. Hartkorn 5 Tdr. 1 Skp. 2 Fdkr. ¾ Alb. Ejendomsskyld 28,600 Kr. Brandassurance for Bygningerne c. 14,000 Kr. Areal 44 Tdr. Ld., deraf Ager 40, Græsningsjord 3, Have og Gaardsplads 1. Af Agermarken drives 20 Tdr. Ld. i en 8 Marksdrift: Rug, Havre, Roer, Blandsæd, Havre og 3aars Græs; Resten i en 8 Marksdrift: Havre, Rug, Roer, Blandsæd, Havre og 3aars Græs. Jordens Bonitet er god Muldjord paa Ler- og Sandunderlag. Der holdes 14 Køer, 13 Stkr. Ungkvæg og Kalve og 1 Tyr af blandet Race, 4 Heste, 3 Plage og 4 Faar. Sidste Aar solgtes c. 35 Fedesvin.

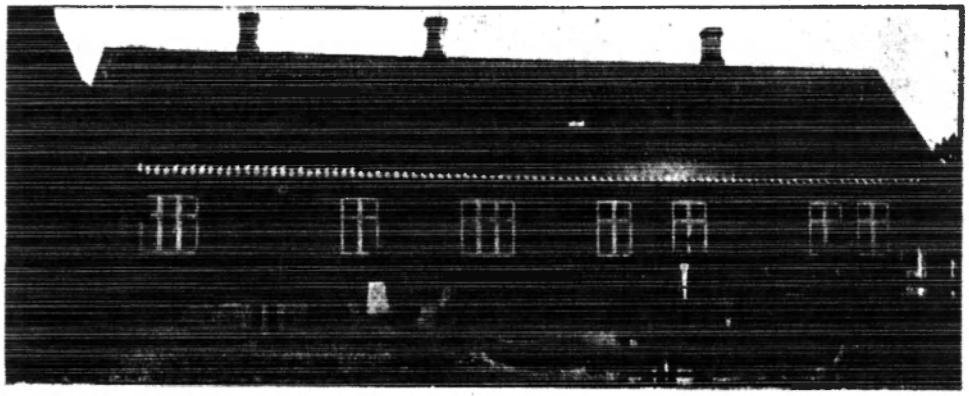

P. Sørensen Udsens Gaard.

Nuv. Ejer har frikøbt Gaarden fra Stamhuset Benzon, fra hvilket han fik Ejendommen i Fæste 1890. Den ligger inde i Karlby By og er opført dels i Grundmur og dels i Bindingsværk med Tegl- og Straatage. Elektrisk Lys og Kraft er indlagt, og Gaarden har eget Vandværk.

★

Gaardejerske *Marie Udsen's* Ejendo
Voldby pr. Voldby er en gammel Sla
gaard, der har været i Slægtens Eje
nem 4 Generationer siden 1846.

Efter sin Mand, Jens Marius Udsens
i 1917 har hun drevet Gaarden vider
1942, da hun forpagtede den til sin
Søren Udsen, som købte den i 1947. Ha
født paa Gaarden 18/2 1911 og er gift
Rigmor Udsen, der er født 15/2 1918 i H
melev, hvor hendes Forældre, Jenny
Thomas Peter Thomsen, har ejet en G

Stuehuset er opført omkring 1870, Ko
en og Hestestalden i 1905 og Laden i

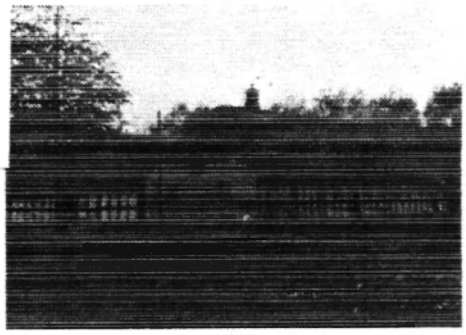

Gaardens Areal er paa 29 Tdr. Land
dyrket Mark, der drives som almind
Landbrug med Avl af Hvidkløver og
frø.

Besætningen er paa 4 Heste af be
Race, 12 Køer og 12 Ungkreaturer a
d. M. samt 35 Svin.

Søren Udsen var paa Ollerup Gymna
højskole i 1930—31.

Matr. Nr. 5a m. fl.
Ejendomsskyld 29.000

★

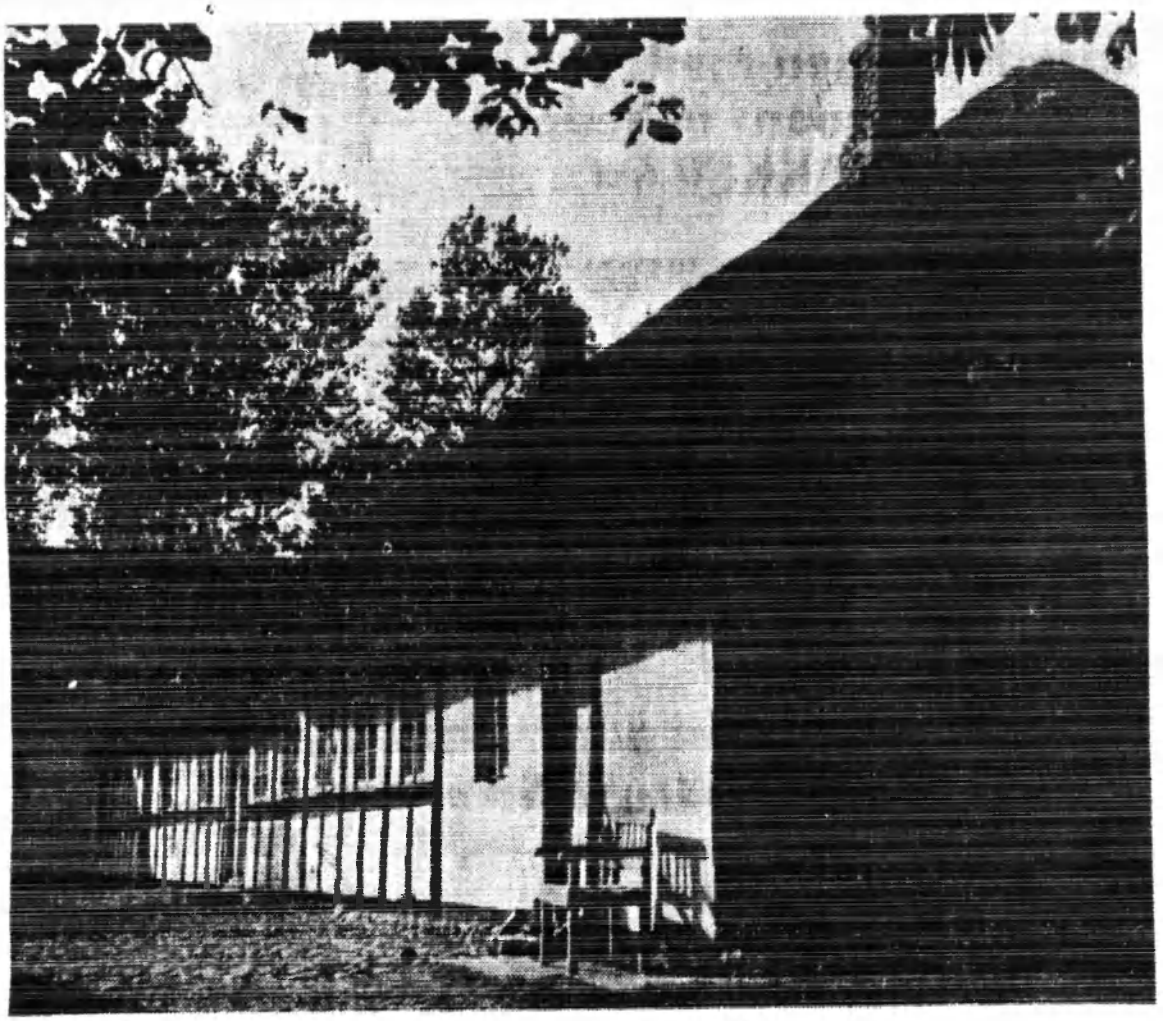

Søren Udsens slægtsgaard i Voldby.

Fire slægtled under samme tag paa Voldby-ejendom

En af Voldbys kønne, gamle gaarde har været i samme slægts eje gennem fire generationer. Det er Søren Udsens ejendom, der ligger i den sydvestlige ende af byen, ikke langt fra Voldby kirke. Som saa mange slægtsejendomme er den holdt i forbilledlig stand, friskes op hvert aar i det ydre og er med til at sætte præg paa en landsbyidyl, der tæller flere velbevarede gamle ejendomme.

Stuehuset er ældste længe, bygget omkring 1870, men gaarden som saadan er betydelig ældre, for den findes anført paa gamle kort over egnen fra 1846. Den har sikkert i sin tid været fæstegaard under Skærvad, saaledes som det var tilfældet med flere af de gamle Voldby-ejendomme. Selv i nyere tid har man kendt til at skulle betale afgifter til Skærvad hovedgaard, selv om det ikke drejede sig om beløb, der var særlig tyngende efter vor tids maalestok.

Den nuværende ejer overtog gaarden, der er paa ca. 30 tønder land, i 1947 efter i en aarrække at have haft den i forpagtning efter sin mor, fru Marie Udsen. Hun havde drevet ejendommen paa egen haand i aarene fra sin mands død i 1917 og til 1942. Det første medlem af slægten, der i forrige aarhundrede kaldte sig Udsen, rykkede ind paa gaarden i 1846, og gennem mere end hundrede aar er den gaaet i arv i lige linje fra far til søn.

Dagbladet Djursland d. 8.10. 1960

Jens Udsen født 10.07.1795, Voldby sogn, døbt 09.08.1795, Voldby. dom 10 trinit., stilling gmd i Taastrup, gift (1) 07.04.1830, i Albøge kirke, **Maren Rasmusdatter**, født 1798, Søbye, Albøge sogn, (datter af **Rasmus Jensen Brøgger** og **Sidsel Andersdatter**) død 11.07.1841, Albøge, begravet 18.07.1841, Albøge, gift (2) 06.11.1841, i Feldballe, **Birthe Sophie Madsdatter**, født 09.12.1818, Feldballe, døbt 09.12.1818, hjemmet i kirken d. 21.2.1819, (datter af **Mads Nielsen** og **Karen Nlelsdatter**) død 14.08.1889, Feldballe, begravet 19.08.1889, Feldballe. Jens døde 29.03.1878, Taastrup, Feldballe sogn, begravet 06.04.1878, Feldballe, konfirmeret 29.04.1810, Voldby. 1.s. ef. påske. I 1845 bor der på gården Zidsel Andersen fra Veilby, Zidsel er Jens' sviger- mor af 1. ægteskab. Jens overtager gården ilfg. en aftægtkontrakt d. 9.8.1830. Jens' faddere: Jens Elmansen, Rasmus Kang, Peder Olesen. Jomfru Jespersen bar barnet. **Maren**: Jens og Maren blev trolovet d. 13.2.1830. Forlovere var Søren Møller, Søbye og Søren Brøgger i Obtrup **Birthe**: Boede 1880 i Tåstrup, 62 år, enke, husmoder på aftægt faddere: Jens Larsen, Lise Storm af Felballe, Søren Nielsens hustru, Søren Sørensen alle gmd af Essig. Forlovere: Ole Sørensen, Taastrup og Søren Simonsen i Søby.

1. **Maren Jensen Udsen** (datter af **Jens Udsen** og **Birthe Sophie Madsdatter**) født 25.02.1844, Albøge sogn, døbt 06.03.1844, hjemmmet p.g.a. sygdom. i kirken d.21.4., gift 11.10.1867, i Feldballe, **Kristen Pedersen Præst**, født 16.06.1841, Albøge, døbt 20.06.1841, hjemmet, i kirken d.12.8., (søn af **Peder Nielsen Præst** og **Zidsel Christensdatter Friis**) stilling gårdejer, død 16.01.1915, Albøge. Maren døde 04.12.1926, Albøge, konfirmeret 11.04.1858, Feldballe. Faddere: gmd Jens Brøggers hustru, Mette Marie Jensdatter Søby. gmd. Niels Madsen, Albøge, gmd Ole Sørensen, Tåstrup's hustru, gmd Christen Thomasen, Søby. Vaks. 25.6.1846 **Kristen**: faddere: Maren Christensen Friis, Hortsved, gmd. Hans Sørensen, Albøge, Rasmus Præst Jensen, Søren Rasmussen Poulsen, Niels Mikkelsens hustru i Søby. Forlovere: Jens Udsen, Taastrup og Peder Nielsen i Albøge

   A. **Sidsel Marie Pedersen Præst** født 31.07.1868, Albøge, døbt 20.09.1868, kirken. Faddere: Pige Ane Jensen Udsen, Thostrup, Hans Bondes hustru, Albøge Unkl. Niels Væver Jensen, Peder Væver, Christen Christensen

   B. **Jens Peter Pedersen Præst** født 12.04.1870, Albøge, døbt 26.05.1870, Albøge. faddere: enke Zidsel Kristensen, Albøge, pige Ane Jensen Udsen, Taastrup. unk. Mads Jensen Udsen, Taastrup, inds. Niels P., Præst, Albøge, hmd. Søren Jakobsen, Albøge.

      1. **Knud Pedersen Præst**.

   C. **Birthe Sophie Pedersen Præst** født 23.02.1872, Albøge sogn, døbt 14.03.1872, hjemmet, i kirken d. 5.5., gift 26.09.1894, i Albøge, **Niels Kristian Kristensen Bonde**, født 07.08.1868, Albøge, døbt 23.10.1868, Albøge, (søn af **Hans Kristensen Bonde** og **Ane Sofie Nielsen**) død 23.07.1917. Birthe døde 19.08.1943, Albøge sogn, konfirmeret 18.04.1886, Lyngby sogn. Faddere: Pige Mette Marie Nielsen, Taastrup, gmd Kristen Bondes hustru, Albøge unkl. Peder Væver, Albøge, unkl. Mads Peder Jensen, Taastrup, Barbets fader.

      1. **Kristian Kristensen Bonde** født 17.06.1902, Hvilsager.

      2. **Søren Kristensen Bonde** (detaljer udeladt).

      3. **Ane Mette Kristensen Bonde** født 16.07.1898, Hvilsager.

      4. **Marie Kristensen Bonde** født 11.01.1904, Hvilsager.

      5. **Signe Kirstine Kristensen Bonde** født 21.04.1900, Hvilsager, gift **Eigil Hannibal Jensen**, født 02.08.1890, Sankt Mikkels sogn, Slagelse, døbt 28.09.1890, Sankt Mikkels sogn, Slagelse, død 1975. Signe døde 22.05.1938, Slagelse sygehus.

D. **Kirstine Marie Pedersen Præst** født 01.05.1874, Albøge, døbt 28.06.1874, kirken. uddannet mejerske på Ledreborg. Havde hotelpension "Helmerhus" på Sct. Annæ- plads. Faddere: Barnets moder, pige Ane Jensen Tostrup,gmd. Kristen Skinnerup, Albøge Unkl. Mads Peter Jensen, Tostrup, Hans Peter Pedersen, Albøge

E. **Niels Marinus Pedersen Præst** født 14.02.1876, Albøge, døbt 14.04.1876, kirken, gift 11.11.1905, i Albøge, **Mette Marie Meineche**, født 16.05.1878, Bugtrup, Kolind sogn, døbt 28.07.1878, Kolind, (datter af **Thomas Christian Meineche** og **Mariane Nielsen**) død 03.03.1933, Vivild. Niels døde 02.1950, Vivild. Faddere: Kirsten Marie Jensen, Feldballe, Niels Peder Jensens hustru, Taastrup Hans Bonde, Albøge, Kristen Skinnerup, Albøge, unkl. Peder Pedersen Væver, Forlovere: Gårdejer Kristen Pedersen Præst af Albøge og gårdejer Thomas Kristian Meineche af Søby. **Mette**: Båret til dåben af pigen Ingeborg Meineche, Hyllested, og faddere var gaardejer Søren Andersen Meineche, ungkarl Peter Sophus Meineche af Søby, gårdmand Søren Pedersen Thuesen af Bugtrup og pigen Andrea Meneche af Søby

1. **Christen Meineche Pedersen Præst** (detaljer udeladt).

2. **Karl Martin Pedersen Præst** (detaljer udeladt), gift **Clara Margrethe Pedersen**, (detaljer udeladt).

   a. **Leif Meineche Pedersen Præst** (detaljer udeladt), gift **Inger Hjorth Rasmussen**, (detaljer udeladt).

   b. **Ove Pedersen Præst** (detaljer udeladt), gift **Nanna Mørup**, (detaljer udeladt).

   c. **Ingrid Pedersen Præst** (detaljer udeladt), gift **Henrik Møller Andersen**, (detaljer udeladt).

3. **Margrethe Pedersen Præst** (detaljer udeladt), gift **Harry Christian Ove Andersen**, født 26.09.1915, Odense, stilling bagermester, død 01.09.1978, Glostrup.

   a. **Hans Christian Andersen** (detaljer udeladt), gift **Ilse Foldager Andersen**, (detaljer udeladt).

   b. **Harry Præst Andersen** (detaljer udeladt), gift **Hanne Lindskou**, (detaljer udeladt).

4. **Frede Pedersen Præst** født 05.03.1913, Albøge, død 13.12.1986, Bjerringbro.

5. **Kristence Pedersen Præst** (detaljer udeladt), gift **Georg Skou**, født 11.09.1913, Lyngaa, død 07.06.1952.

   a. **Else Skou** (detaljer udeladt), gift **Bjarne Aksel Olsen**, (detaljer udeladt).

F. **Nielsine Marie Anette Pedersen Præst** født 28.02.1878, Albøge, døbt 19.04.1878, kirken, gift **Ferdinand Jacobsen**. Faddere: Inds. Kristen Andersens hustru, Mette Marie Nielsen, Skarresø, Pige Karen Marie Jensen, Taastrup, gmd. Kristen Skinnerup, Albøge, Hans Bonde Albøge, Mads Peter Jensen, Taastrup Uddannet mejerske fra Ledreborg, havde sammen med Ferdinand en Oste- og delikatesseforretning på H.C. Ørstedsvej nr. 35, Kbh.

1. **Ellen Jacobsen**. gift med Persson

2. **Edith Jacobsen**. gift med Bolt

G. **Anton Karl Pedersen Præst** født 26.05.1880, Albøge, døbt 16.06.1880, hjemmet, i kirken 5.9., gift 30.09.1905, i Albøge, **Kristine Karoline Johanne Jensen**, født 22.10.1873, Albøge, død 19.02.1943., Tjerrild.

1. **Anna Pedersen Præst** født Tjerrild, død 1972, Højbjerg, Aarhus.

2. **Marie Pedersen Præst** født 02.02.1910, Tjerrild, død 09.10.1990, Aarhus.

3. **Kristian Pedersen Præst** født 26.05.1912, Attrup, Koed sogn, gift 1945, **Klara Laurine Jensen**, født 23.08.1911, Hedeskov, død 1984. Kristian døde 22.04.1995, Asferg.

4. **Marta Pedersen Præst** (detaljer udeladt), gift **Herluf Thorup**.

5. **Ingrid Pedersen Præst** født 26.02.1916, Tjerrild, gift **Knud Andersen**. Ingrid døde 22.04.1978.

H. **Karoline Rasmine Marie Pedersen Præst** født 06.03.1883, Albøge sogn, døbt 03.05.1883, hjemme, i kirken d.22.7.83, gift 1906, i Albøge kirke, **Anders Møller Jensen Bang**, født 16.08.1868, Tåstrup, Feldballe sogn, døbt 06.11.1868, kirken, (søn af **Jens Jensen Bang** og **Ane Andersdatter Møller**) stilling gårdejer, død 1954, Tåstrup, Feldballe sogn. Karoline døde 31.03.1966. Faddere:Moderen, Mads Peter Jensens hustru Mette Marie Nielsen, Albøge gmd. Kristen Skinnerup, Hans Bonde, Hans Peter Pedersen Væver, alle Albøge Moderen indledet i kirken 2. søndag efter påske d. 8. april 1883. Har været elev på Haslev Højskole; Ligeledes har hun været et par år hos søsteren Marie i København. **Anders**: Anders overtager gården i 1906

1. **Jenny Jensen Bang** født 14.09.1907, Tåstrup, Feldballe sogn, døbt 20.10.1907, Feldballe kirke, gift 26.04.1929, i Feldballe kirke, **Lorentz Holger Kjeldsen**, født 13.10.1897, Vitten, døbt 08.05.1898, hjemmet, (søn af **Jens Kjeldsen Jensen** og **Rasmine Nielsen**) stilling gårdejer, død 01.11.1971, Hammel. Jenny døde 31.10.2001, Silkeborg Sygehus, begravet 03.11.2001, Hammel kirke. Båret af barnets moder. Faddere: Jens Udsens hustru Rasmine Udsen født Bang, barnets fader, gdr Mads Peter Udsen, Taastrup, gdr Karl Knudsen, Sølille. **Lorentz**: Faddere: Jens Mikkelsen Jensens hustru af Sandby, Else Marie Jensen, barnets fader, gmd Marius Christensen begge af Vitten og gmd Jens Jensen af Granslev

   a. **Mogens Bang Kjeldsen** (detaljer udeladt), gift **Astrid Sofie Mønsted**, (detaljer udeladt), (datter af **Kaj Mønsted** og **Betty Nielsen**).

   b. **Lis Bang Kjeldsen** (detaljer udeladt), gift **Marinus Jensen Lolholm**, født 11.11.1920, Hvorvarp, stilling gårdejer, død 13.11.2004, Hammel, begravet 17.11.2004, Skjød.

   c. **Minna Grete Bang Kjeldsen** født 20.04.1938, Sct. Johannes sogn, Århus, døbt 26.06.1938, Sct. Johannes sogn, stilling Folkeskolelærer, gift **Herluf Nielsen**, (detaljer udeladt), (søn af **Laurits Nielsen** og **Ingeborg Dagny Nielsen**). Minna døde 08.09.1994, Skive, begravet 13.09.1994, Lem kirke, konfirmeret '.

2. **Kristian Aksel Jensen Bang** født 26.02.1909, Tåstrup, Feldballe, døbt 09.04.1909, Feldballe, stilling gårdejer, gift **Anna Winther**. Kristian døde 30.10.1988, Tåstrup, Feldballe.

3. **A.Margrete Jensen Bang** født 15.09.1910, Taastrup, Feldballe sogn, gift 04.10.1934, i Feldballe, **Aage Christensen**, født 10.06.1908, Foulum, (søn af **Christen Christensen** og **Martine**) stilling smedemester, død 18.11.1973, Koed. A.Margrete døde 13.02.1975, Koed.

   a. **Bente Bang Christensen** (detaljer udeladt), gift **Gert Jacobsen**, (søn af **Søren Jacobsen** og **Helga**).

   b. **Jørgen Bang Christensen** født 22.10.1938, gift **Helle**, (detaljer udeladt). Jørgen døde 26.07.1993, begravet 30.07.1993.

   c. **Erik Bang Christensen** født 04.09.1944, død 27.05.1984, begravet 30.05.1984.

   d. **Poul Anders Bang Christensen** (detaljer udeladt).

4. **Else Krlstine Jensen Bang** født 26.02.1914, Feldballe sogn, gift **Kaj Niels Thorgensen Rasmussen**, født 06.09.1908, Sct Johannes sogn, Århus, døbt 08.11.1908, Sct Johannes sogn, (søn af **Jens Rasmussen** og **Anna Marie Dothea Torgensen**) stilling restauratør, død 16.12.1970, Århus. Else døde 18.02.1997, Århus, begravet 23.02.1997, Århus. **Kaj**: Boede ved fødslen Niels Juelgade 5

   a. **Niels Tonny Rasmussen** (detaljer udeladt).

   b. **Anne-Marie Rasmussen** (detaljer udeladt).

5. **Jens Anker Jensen Bang** født 15.01.1916, død 16.04.1983.

I. **Karen Mathilde Petrea Pedersen Præst** født 29.09.1886, Albøge, døbt 31.10.1886, kirken. Faddere: Barnets moder, pige Ane Jensen, Taastrup, Barnets fader, unkl. Jens Peter Pedersen, Albøge, Inds. Miels Peter Hansen, Albøge

II. **Ane Jensdatter Udsen** (datter af **Jens Udsen** og **Birthe Sophie Madsdatter**) født 21.07.1847, Albøge, døbt hjemmet, i kirken d. 12.9, død 15.11.1888, Feldballe, begravet 23.11.1888, Feldballe. ugift

III. **Mads Peder Jensen Udsen** (søn af **Jens Udsen** og **Birthe Sophie Madsdatter**) født 15.05.1850, Albøge, døbt Albøge, gift **Kirstine Mette Marie Nielsen**, født 27.11.1846, Tåstrup, Feldballe sogn, (datter af **Niels Andersen** og **Karen Jensdatter**) død 23.11.1919, Taastrup, Feldballe sogn, begravet 30.12.1919, Feldballe. Mads døde 23.11.1919, Tåstrup, Feldballe, begravet 30.12.1919, Feldballe. Dannebrogsmand

A. **Jens Udsen** født 1878, Taastrup, Feldballe sogn, gift **Rasmine Caroline Jensen Bang**, født 24.08.1876, Feldballe, døbt 25.10.1876, hjemmet, i kirken 5.11., (datter af **Jens Jensen Bang** og **Ane Andersdatter Møller**). Jens døde 29.04.1948. **Rasmine**: Faddere: husmand Ole Sørensen, gmd. Hans Larsens kone,slagter Blaase, unkl. Niels Peter Jensen, Jens Peter Jensen, alle fra Taastrup

   1. **Niels Udsen** (detaljer udeladt).

   2. **Sofle Udsen** (detaljer udeladt).

   3. **Magnus P. Udsen** født 14.02.1911, gift **Clara Ingeborg Thamsen**, (detaljer udeladt). Magnus døde 29.05.1993.

a. **Lars Udsen** gift **Annelise Asstrup**, (detaljer udeladt).

b. **Thomas Udsen** (detaljer udeladt), gift **Inge Haunstrup**, (detaljer udeladt), (datter af **Ansgar Haunstrup** og **Ester Rasmussen**).

4. **Astrid Marie Udsen** (detaljer udeladt).

5. **Martha Jensine Udsen** (detaljer udeladt).

6. **Thora Udsen** (detaljer udeladt), gift **Jens Holt**, stilling sognepræst.

a. **Poul Holt** (detaljer udeladt), gift **Ninon Schloss**.

B. **Niels Carl Udsen** født 11.01.1880, Tåstrup, Feldballe sogn, døbt 25.08.1880, Feldballe.

C. **Sofie Karoiine Udsen** født 31.03.1882, Tåstrup, Feldballe sogn, døbt 22.05.1882, hjemmet, i kirken d. 18.6.

D. **Karl Udsen** født 26.02.1886, Feldballe, død 03.02.1887, Feldballe, begravet 11.02.1887, Feldballe.

E. **Karen Marie Udsen** født 22.06.1888, Feldballe, døbt 25.11.1888, kirken, død 08.03.1889, Feldballe, begravet 16.03.1889, Feldballe. Karen Marie døde hos sønnen Jens Sørensen Kjær

IV. **Søren Jensen Udsen** (søn af **Jens Udsen** og **Birthe Sophie Madsdatter**) født 19.02.1853, Albøge, døbt 07.03.1853, hjemmet, i kirken d. 8.5., død 15.06.1853, begravet 19.06.1853, Albøge.

V. **Karen Marie Jensen Udsen** (datter af **Jens Udsen** og **Birthe Sophie Madsdatter**) født 1854, Taastrup, Feldballe sogn.

Rasmus Udsen født 15.12.1797, Voldby, stilling husmand, gift (1) **Christiane Jørgensdatter**, gift (2) **Kirsten Jensdatter**, født 1795, Ginnerup.

I. **Jørgen Rasmussen Udsen** (søn af **Rasmus Udsen** og **Christiane Jørgensdatter**) født 26.09.1829, Karlby, døbt 15.11.1829, Karlby, stilling Tømrer- og Hjulmand, gift **Severine Sørensdatter**, født 1833. Faddere: Maren Udsdatter tjp. i Carlbye, Søren Rasmussen Datter i Sangstrup, Niels Grossen i Aastrup, Peder Udsen i Voldby, Peder Jørgensen i Thorsøe

A. **Rasmus Jørgensen Udsen** født 21.06.1858, Hammelev, døbt 25.07.1858, Hammelev.

B. **Christiane Jørgensen Udsen** født 27.04.1860, Hammelev, døbt 03.06.1860, Hammelev.

C. **Maren Jørgensen Udsen** født 19.12.1861, Hammelev, døbt 30.12.1861, Hammelev, gift **Nieis Peter Kristensen**, stilling indsidder og fisker.

1. **Jørgen Udsen Kristensen** født 28.03.1888, Hammelev, døbt 30.05.1888, Hammelev.

2. **Kristian Jørgen Udsen Kristensen** født 1884, Aalsø.

3. **Andreas Severin Udsen Kristensen** født 1885, Aalsø.

4. **Sverine Kjerstine Udsen Kristensen** født 1889, Hammelev.

D. **Søren Jørgensen Udsen** født 22.09.1863, Hammelev, døbt 27.12.1863, Hammelev.

E. **Kirsten Marie Jørgensen Udsen** født 23.07.1865, Hammelev, døbt 02.09.1865, Hammelev.

F. **Jens Peter Jørgensen Udsen** født 10.10.1867, Hammelev, døbt 17.11.1867, Hammelev.

G. **Peder Jørgensen Udsen** født 20.09.1869, Hammelev, døbt 05.12.1869, Hammelev, gift **Rasmine Petrine**, født 1869, Lyngby, (datter af **Ane Margrethe Rasmussen**).

1. **Carl Jørgen Severin Udsen** født 17.05.1892, Aalsø.

2. **Ernst Sophus Valdemar Udsen** født 29.05.1895, Aalsø.

H. **Severine Jørgensen Udsen** født 18.12.1871, Hammelev, død Dec 1871.

II. **Christiane Rasmusdatter Udsen** (datter af **Rasmus Udsen** og **Kirsten Jensdatter**) født 29.10.1833, Hammelev, døbt 26.12.1833, Hammelev.

III. **Jens Udsen** (søn af **Rasmus Udsen** og **Kirsten Jensdatter**) født 1836, Hammelev.

Margrethe Sørensdatter født 04.04.1756, Gammelsogn, gift **Anders Andersen Udsen**, født 1724, Gammelsogn, (søn af **Anders Udsen** og **Trine Andersen**) stilling Bonde og gmd. død 03.03.1811. Margrethe døde 28.11.1840.

I. **Birthe Marie Andersdatter Udsen** født 1782, Gammelsogn.

II. **Karen Andersdatter Udsen** født 1784, Gammelsogn, død 10.07.1849.

III. **Anders Andersen Udsen** født 24.08.1788, Gammelsogn, stilling Gmd i Gammelsogn, gift 13.10.1815, i Grenaa, **Mette Jensdatter Greve**, født 1785, (datter af **Jens Andersen Greve** og **Karen Hansdatter**). Forlovere Niels Udsen og Jens Andersen Greve

A. **Anders Andersen Udsen** født 15.05.1813, Gammelsogn, stilling gmd i Kastbjerg, gift (1) 20.06.1840, i Ginnerup, **Ane Margrethe Rasmusdatter**, født 1813, Ginnerup, gift (2) 25.10.1855, i Kastbjerg, **Jensine Severine Petrine Jensen**, født 24.09.1830, Kastbjerg, død 24.01.1907, Provo, Utah, USA. Anders døde 13.01.1857, Kastbjerg, Randers, begravet 20.01.1857, Kastbjerg. **Ane**: Trolovet d. 2.5. Forlovere: Anders Greve og Schmidt

1. **Anders Andersen Udsen** (søn af **Anders Andersen Udsen** og **Ane Margrethe Rasmusdatter**) født 06.07.1841, Selkjær, Kastbjerg sogn, stilling trælhandler i Grenaa, gift 1869, **Christiane Pedersen**, født 18.11.1843, død 28.01.1899, Grenaa. Anders døde 26.04.1913, Grenaa. Flytter i 1883 forretningen fra Torvet til Østergade. I 1913 overtager Jens Jensen trælhandelen.

a. **Alfred Peter Marthinus Udsen** født 13.05.1871, Grenaa, stilling Handelsrejsende i Aarhus, gift **Christiane Olesen**. Alfred døde 08.05.1920, Århus.

(1) **Svend Udsen** stilling Afdelingschef, gift **Lilly Nielsen**, død 1974. Svend døde 1971.

(a) **Per Udsen** (detaljer udeladt), gift **Jytte Hansen**, (detaljer udeladt), (datter af **Frank Hansen** og **Isabella Rasmussen**).

(b) **Lise Udsen** gift **Torben**. 2 børn i ægteskabet

(2) **Gudrun Udsen** gift **Sven Holm**. **Sven**: Børn: Anders Udsen Holm g. m. Elsebeth. Naja Udsen Holm

(3) **Oluf Udsen**. Død som lille.

(4) **Ejnar Udsen** gift **Ruth**.

(a) **Ebbe Udsen**.

(b) **Kjeld Udsen** gift **Ulla**. 3 børn i ægteskabet

(5) **Else Udsen**. Gift, men ingen børn

(6) **Henry Udsen**. Ingen børn

b. **Anders Carl Gerhard Udsen** født 08.07.1872, Grenaa, stilling malerm i Valby og godsej, gift **Sigrid Juncker**, død 1930. Anders døde 1940. I 1890 17 år og malerlærling hos Hartmann i Søndergade.

(1) **Erik Udsen** født 20.05.1909, København, stilling Direktør, gift 16.06.1939, **Esther Pedersen**, født København, (datter af **S.L. Pedersen** og **Haupt**). Erik døde 12.11.1991. Den blå bog 1991

(a) **Jens Erik Udsen**. Byggefirmaet Jeudan

c. **Ane Margrethe Udsen** født 1878, Grenaa, gift **Chr. S. Schou**, stilling Dyrlæge i Skive.

d. **Eleonore Christine Udsen** født 04.10.1877, GrenaaGrenaa, gift **Axel Kiel**, stilling Købmand i Køge.

e. **Alexandra Christiane Udsen** født 25.09.1879, Grenaa, gift **Peter Clausen**, stilling Forpagter på Fuglsang.

2. **Jens Peter Andersen** (søn af **Anders Andersen Udsen** og **Ane Margrethe Rasmusdatter**) født 1843, Kastbjerg.

3. **Maren Andersen Udsen** (datter af **Anders Andersen Udsen** og **Ane Margrethe Rasmusdatter**) født 26.06.1847, Kastbjerg, Randers.

4. **Rasmine Andersen Udsen** (datter af **Anders Andersen Udsen** og **Ane Margrethe Rasmusdatter**) født 13.04.1851, Kastbjerg, Randers.

5. **Anders Peter Andersen Udsen** (søn af **Anders Andersen Udsen** og **Jensine Severine Petrine Jensen**) født 19.11.1856, Kastbjerg, døbt 07.12.1856, hjemmet, i kirken d. 22.3.1857, gift 16.12.1877, i Sigard,Sevier, **Mary Elisabeth Colby**, født 06.08.1859, Spring City,, død 17.07.1932, Aurora, Sevier. Anders døde 24.02.1934, Aurora, Servier.

B. **Jens Andersen Udsen** født 27.05..1818, Gammelsogn, døbt 19.07.1818, Gammelsogn, gift **Kjerstine Christensdatter**, født 1824, (datter af **Christen Jensen Udsen** og **Karen Sørensdatter**).

C. **Peder Andersen Udsen** født 1820.

D. **Rasmus Andersen Udsen** født 1821, gift **Mathilde Nielsen**, født 1834.

1. **Anton Rasmussen Udsen** født 01.07.1861, Gammelsogn, stilling gdr, gift 1883, **Sverine Nielsen**, født 28.06.1860, Gjerrild. Anton døde 30.09.1925.

a. **Rasmus K.R. Udsen** født 29.08.1886, Gammelsogn.

b. **Niels E.R. Udsen** født 25.03.1888, Gammelsogn, stilling Varmem, Grenaa sygehus.

c. **Martin R. Udsen** født 30.07.1892, Gammelsogn.

d. **Karen M. Udsen** født 10.09.1894, Gammelsogn.

e. **Kjerstine M.R. Udsen** født 08.09.1896, Gammelsogn.

IV. **Søren Andersen Udsen** født 1792.

Mette Udsdatter født 01.11.1720, Gammelsogn, gift 26.10.1734, i Gammelsogn, **Eskild Rasmussen**, begravet 04.06.1768, Karlby. Mette begravet 30.06.1776, Karlby. Faddere: Søren Krags kone i Carlebye baar det og Jens Michelsens kone i Breestrup stod hos. Jens Poulsen I Brestrup, Rasmus .... , og Søren ..... **Eskild**: Nævnes senere som Eschild Kroeg, Carlbye Trolovet d. 6.8.1734. Forlovere Ud Rasmussen og Anders Rasmussen.

I. **Rasmus Krog** født 1735, Karlby, begravet 22.03.1772, Karlby.

II. **Søren Krog** født 01.02.1739, Karlby, gift 19.10.1770, i Karlby, **Birthe Nielsdatter**, født ca. 1744. Søren døde 21.02.1801, Karlby.

A. **Eskild Sørensen Krog** døbt 08.09.1771, Karlby, begravet 15.09.1771, Karlby.

B. **Mette Sørensdatter Krog** døbt 11.10.1772, gift 17.10.1794, **Peder Pedersen Skiffard**, døbt 01.04.1771, Karlby, død 12.03.1831, Karlby. Mette døde 29.03.1812, Karlby. **Peder**: Var ialt 3. gange fik 18 børn!

1. **Peder Pedersen Skiffard** født 24.02.1796, Karlby.

2. **Søren Pedersen Skiffard** født 19.08.1797, Karlby.

3. **Rasmus Pedersen Skiffard** født 05.03.1798, Karlby.

4. **Birthe Marie Pedersdatter Skiffard** født 10.09.1801, Karlby.

5. **Mette Marie Pedersdatter Skiffard** født 22.11.1803, Karlby.

6. **Birthe Pedersdatter Skiffard** født 05.02.1806, Karlby.

7. **Christen Pedersen Skiffard** født 03.1808, Karlby.

8. **Anne Pedersdatter Skiffard** døbt 04.04.1810, Karlby.

9. **Mette Pedersdatter Skiffard** født 29.02.1812, Karlby. Moderen døde ved hendes fødsel. Ane til Else S. Jensen.

C. **Karen Sørensdatter Krog** døbt 05.06.1774, Karlby, gift **Peder Jensen Kier**.

D. **Ane Sørensdatter Krog** døbt 04.08.1776, Karlby.

E. **Maren Sørensdatter Krog** døbt 06.08.1779, begravet 22.08.1779, Karlby.

F. **Ane Sørensdatter Krog** døbt 08.10.1780, Karlby, gift 09.10.1801, **Søren Pedersen Skiffard**. **Søren**: enkemand

G. **Maren Sørensdatter Krog** døbt 04.08.1782, Karlby, gift **Anders Jacobsen**. Maren døde 1852. **Anders**: Karlby

H. **Dorthe Sørensdatter Krog** døbt 14.08.1785.

I. **Ane Marie Sørensdatter Krog** døbt 25.11.1787, Karlby.